

- 凡例
- 【既存のまま】範囲を示す
 - 工事対象外範囲を示す
 - 新設RC壁
 - LGS
 - 断熱材
 - 木製コーナ見切
 - 既存コンクリートハツリ後復旧 W600

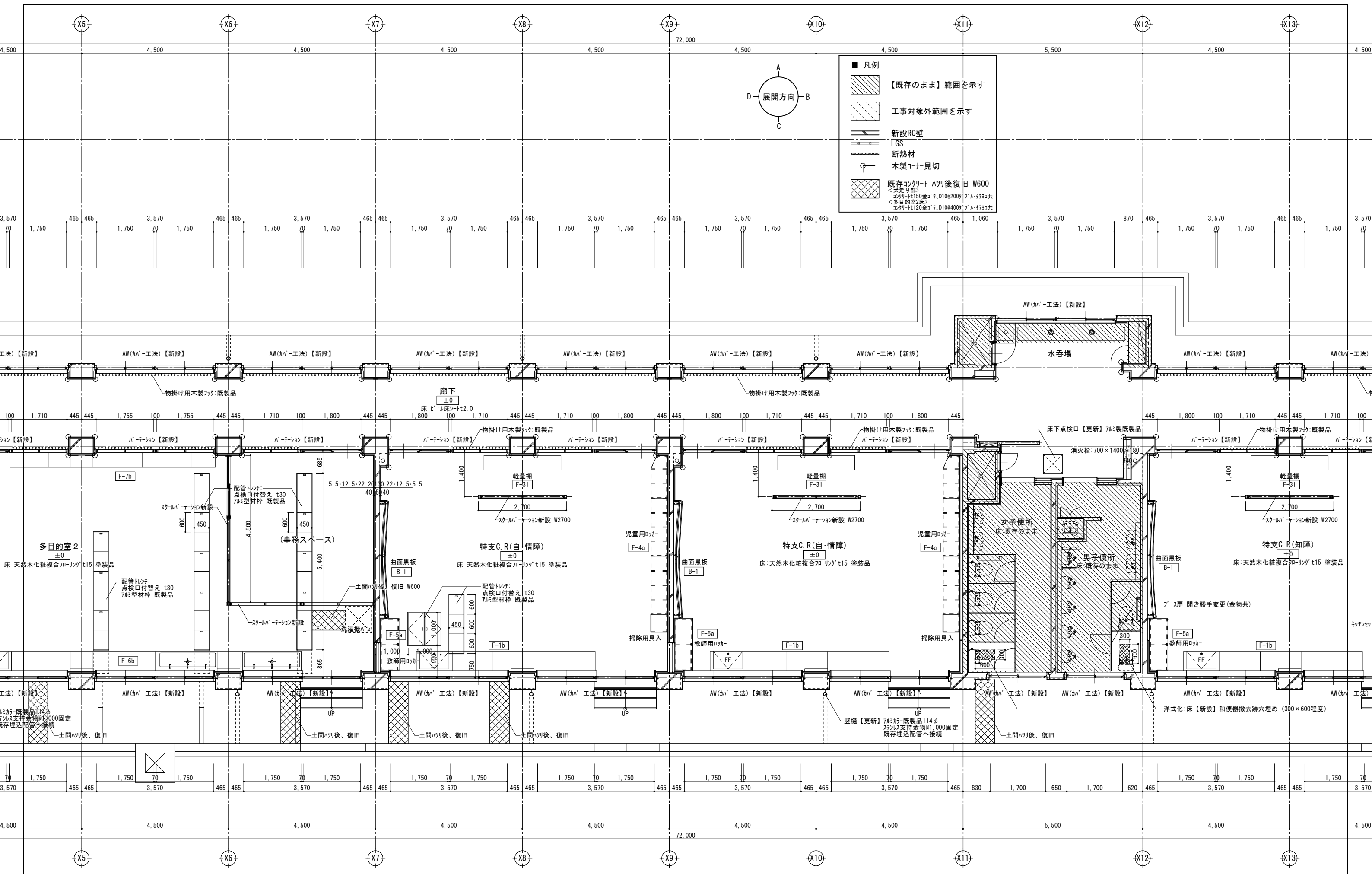

- 凡例
- 【既存のまま】範囲を示す
 - 工事対象外範囲を示す
 - 新設RC壁
 - LGS
 - 断熱材
 - 木製コーナー見切
 - 既存コンクリート ハツリ後復旧 W600
<大走り部>
 コンクリートt150金ゴテ、D10@200φ プルチコ共
<多目的室2床>
 コンクリートt120金ゴテ、D10@400φ プルチコ共

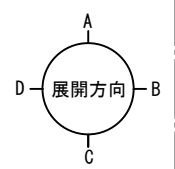

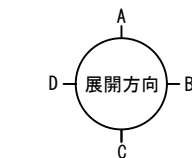
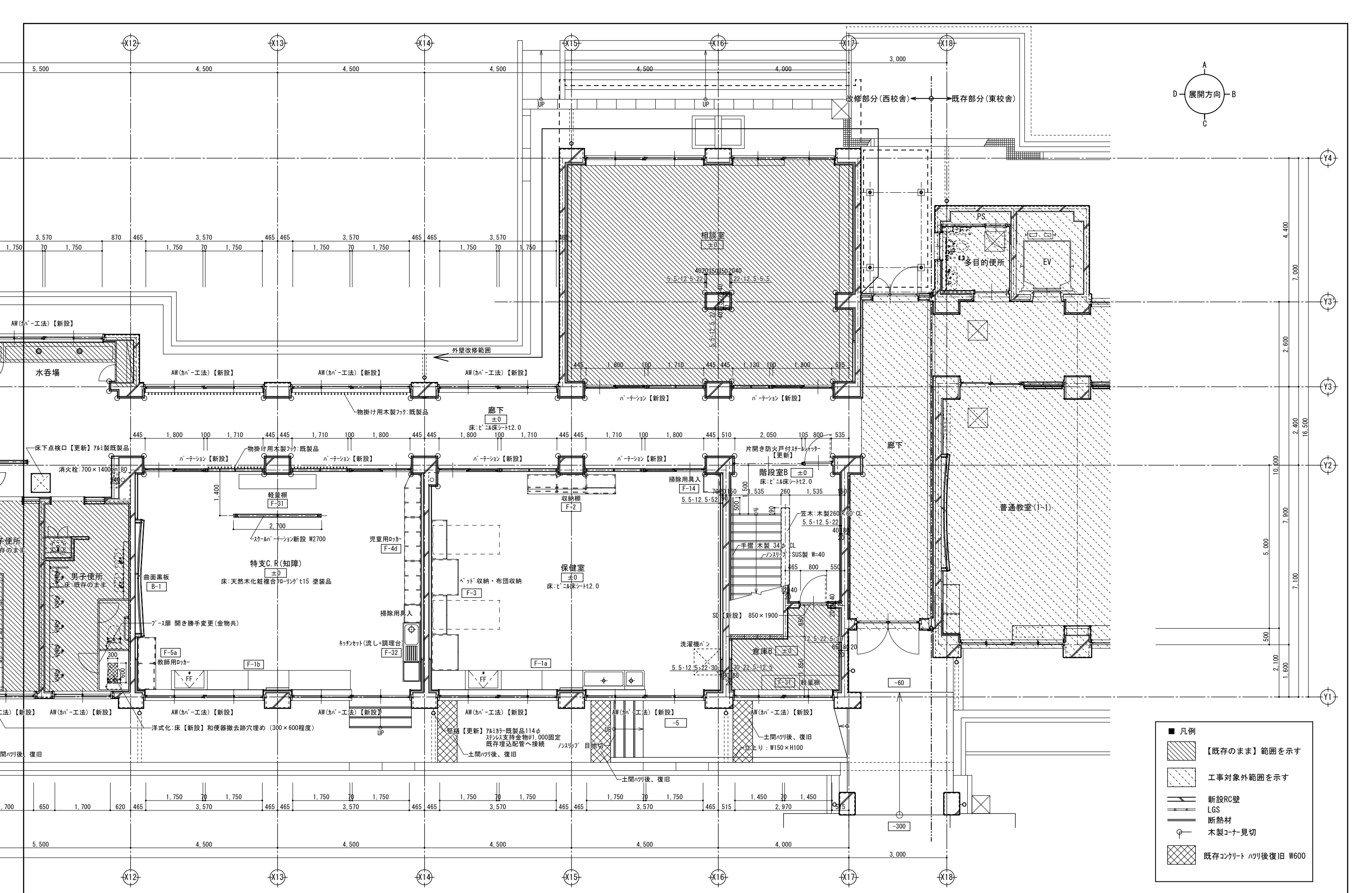

- 凡例
- 【既存のまま】範囲を示す
 - 工事対象外範囲を示す
 - 新設RC壁
 - LGS
 - 断熱材
 - 木製コーナー見切
 - 既存コンクリート 打替後復旧 W600

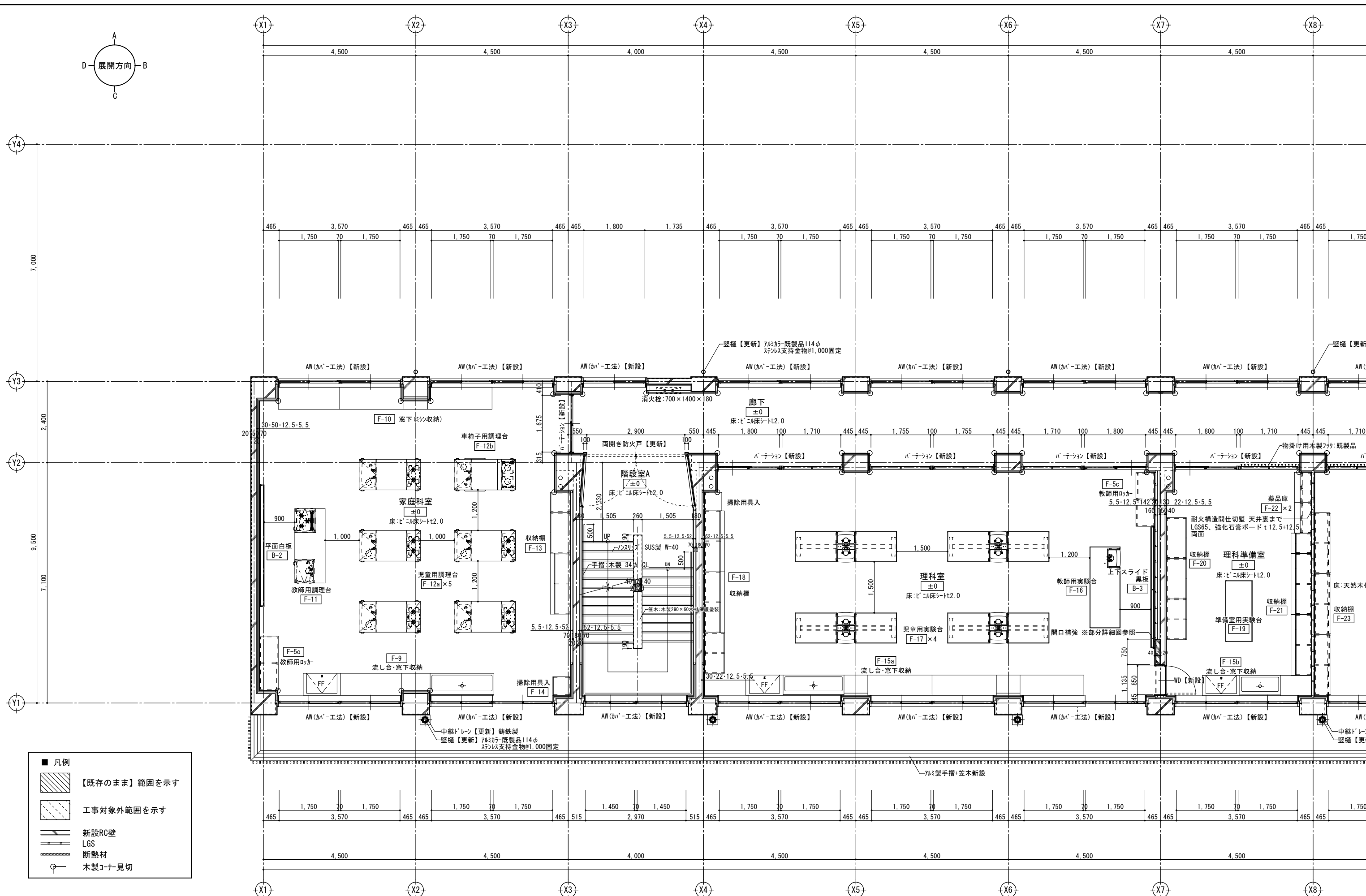
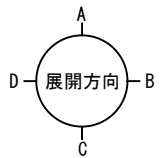

- 凡例
- 【既存のまま】範囲を示す
 - 工事対象外範囲を示す
 - 新設RC壁
 - LGS
 - 断熱材
 - 木製コーナー見切

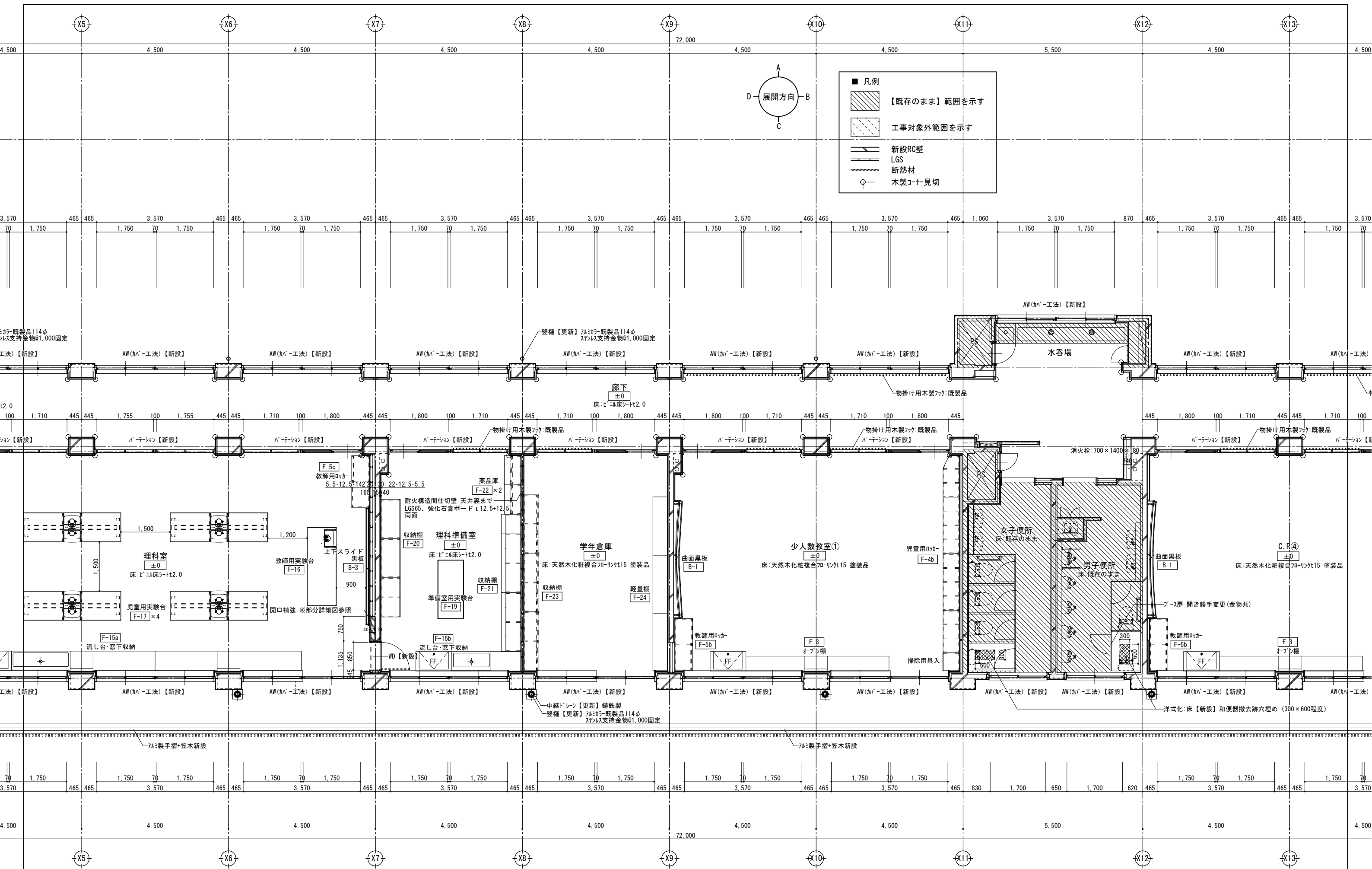

■ 凡例

- 【既存のまま】範囲を示す
- 工事対象外範囲を示す
- 新設RC壁
- LGS
- 断熱材
- 木製コーナー見切

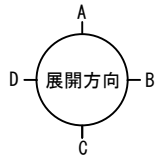

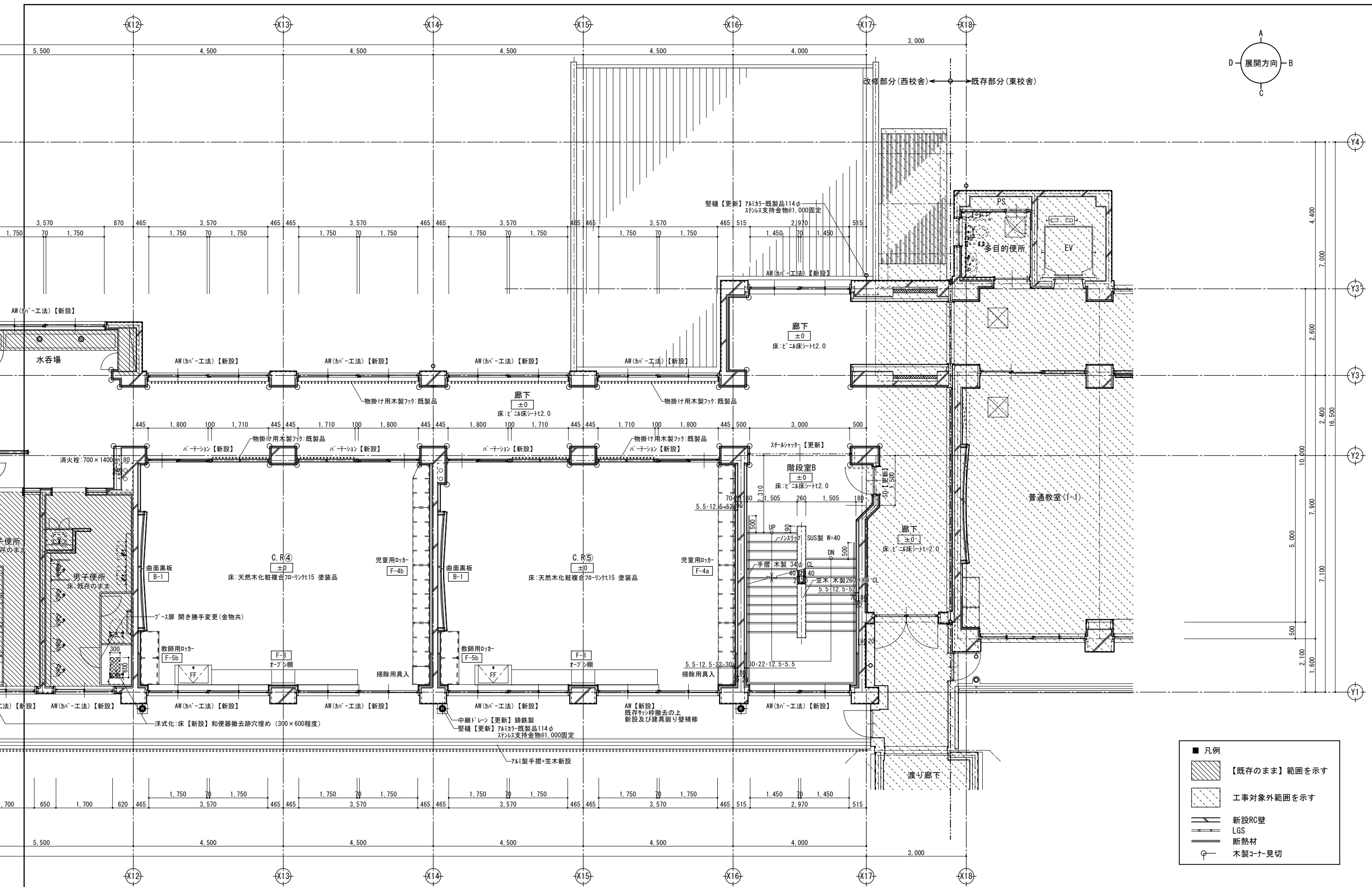
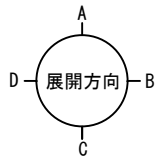

- 凡例
- 【既存のまま】範囲を示す
- 工事対象外範囲を示す
- 新設RC壁
- LGS
- 断熱材
- 木製コーナー見切

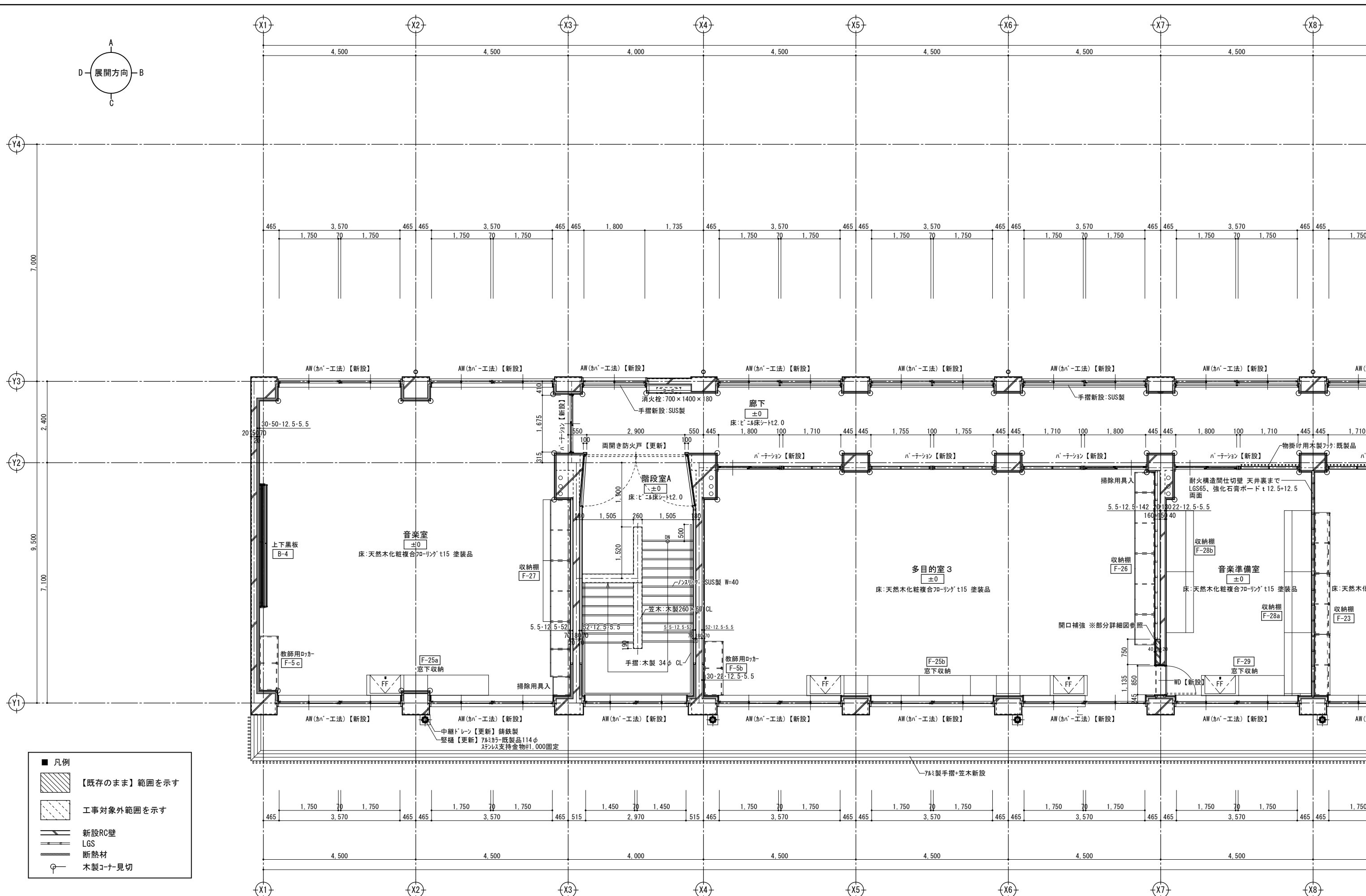
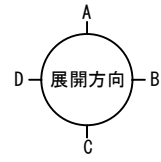

- 凡例
- 【既存のまま】範囲を示す
 - 工事対象外範囲を示す
 - 新設RC壁
 - LGS
 - 断熱材
 - 木製コーナー見切

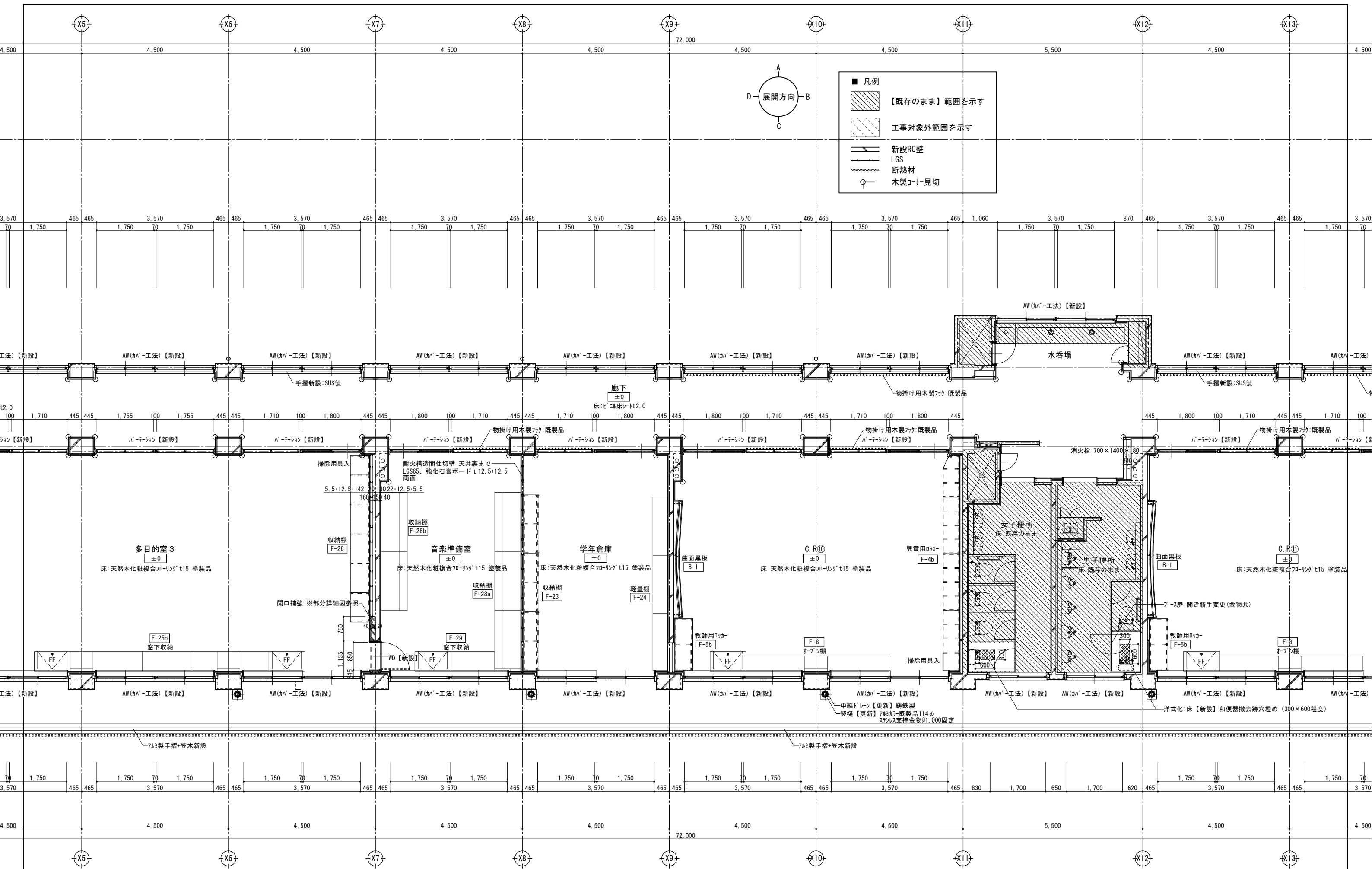

■ 凡例

- 【既存のまま】範囲を示す
- 工事対象外範囲を示す
- 新設RC壁
- LGS
- 断熱材
- 木製コーナー見切

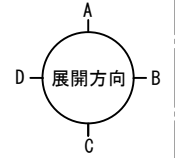

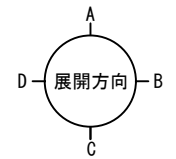
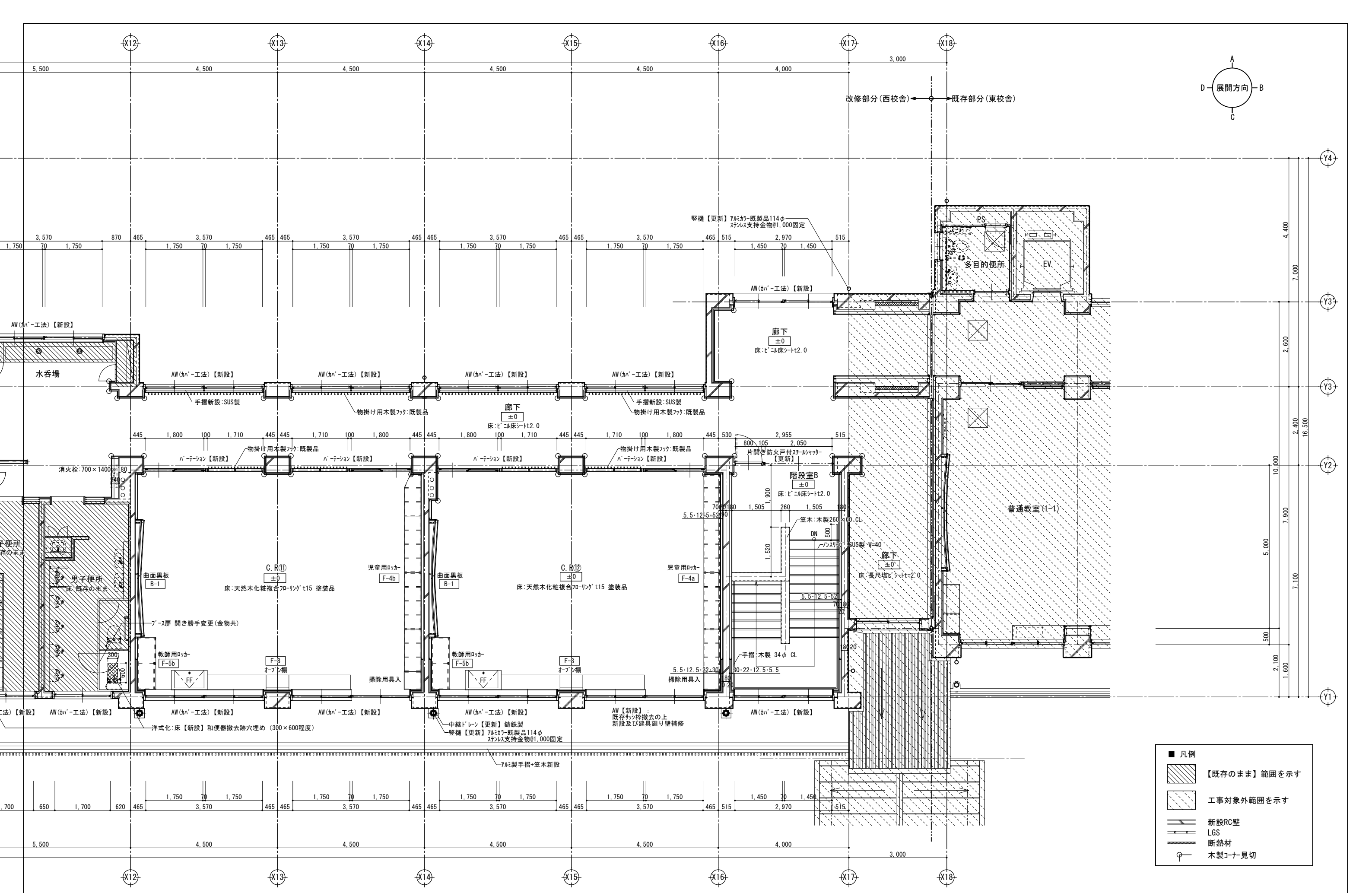

- 凡例 (Legend)
- 【既存のまま】範囲を示す (Existing as is) range indication
 - 工事対象外範囲を示す (Out of work scope) range indication
 - 新設RC壁 (New RC wall)
 - LGS (Light Gauge Steel)
 - 断熱材 (Insulation material)
 - 木製コーナー見切 (Wooden corner chamfer)

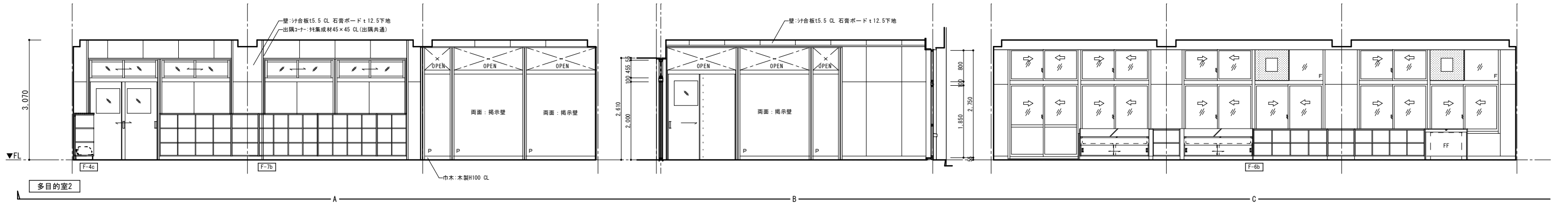
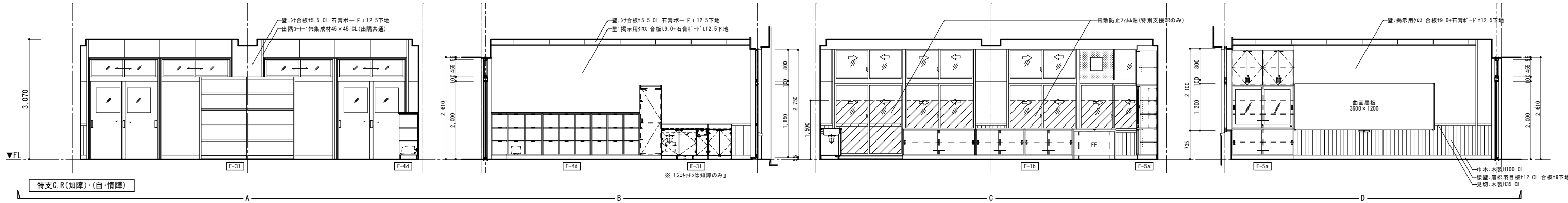
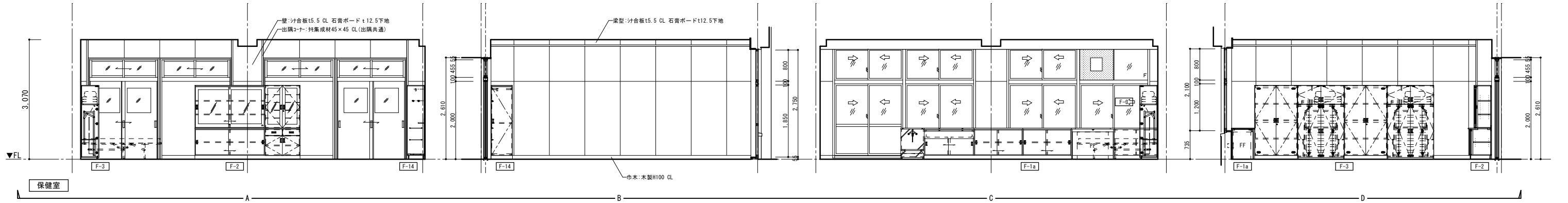
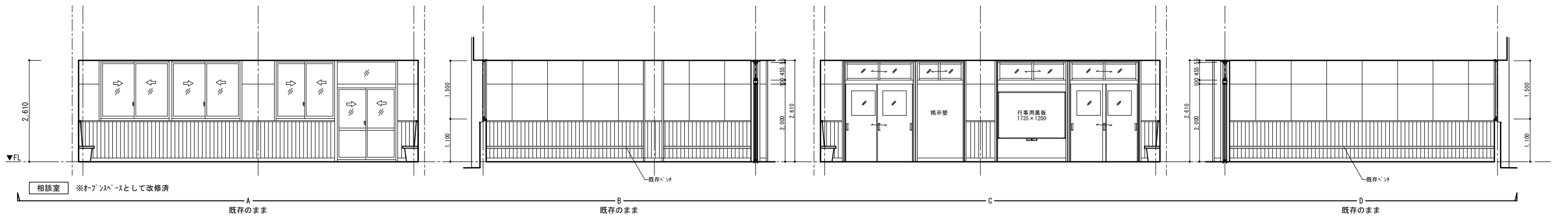

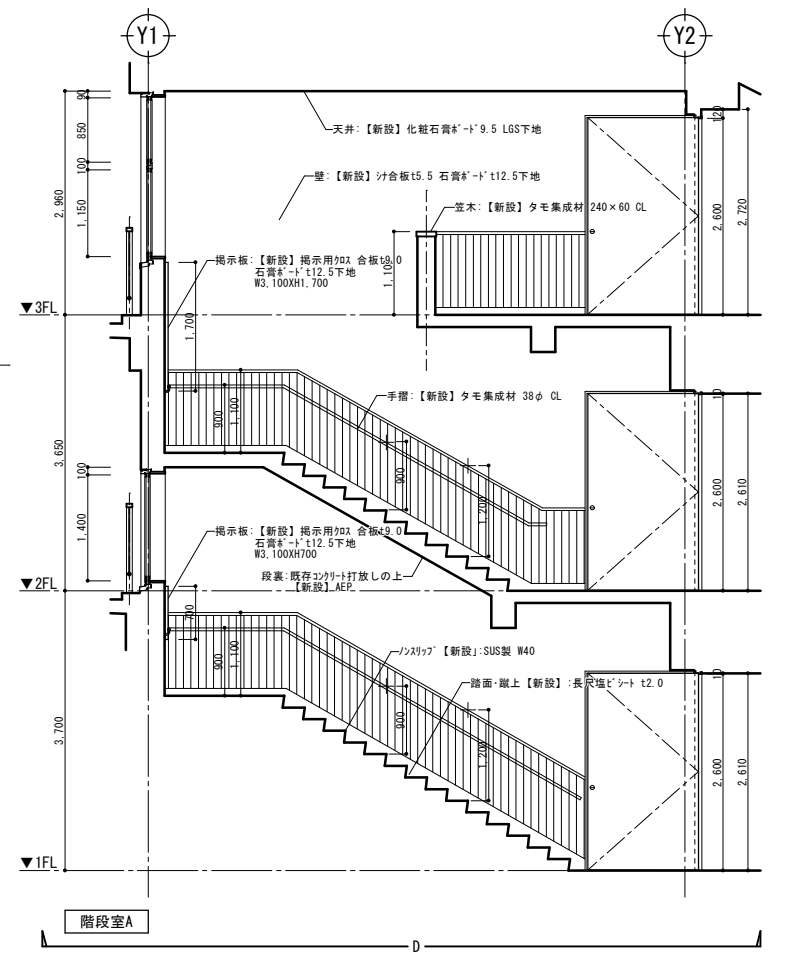
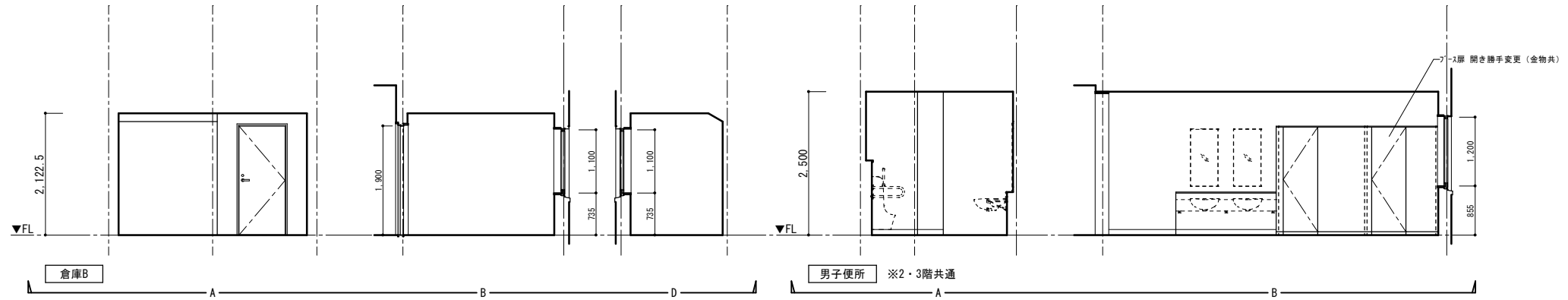
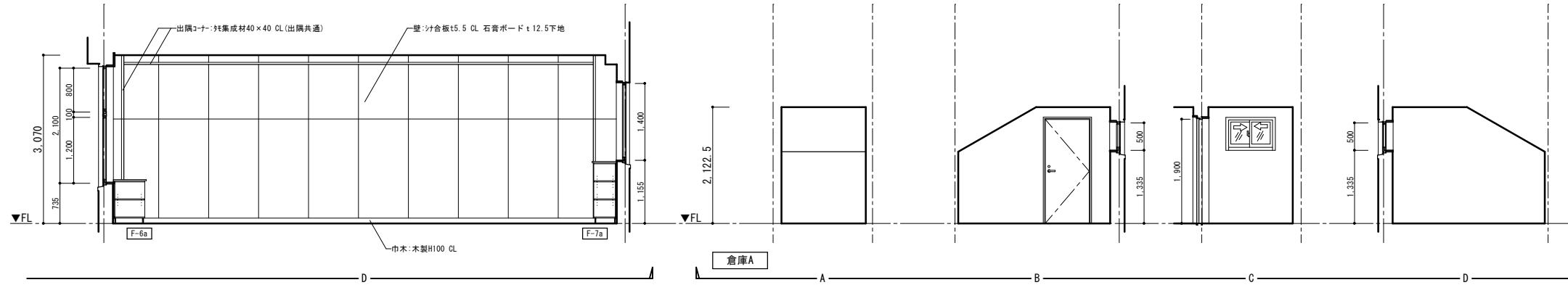
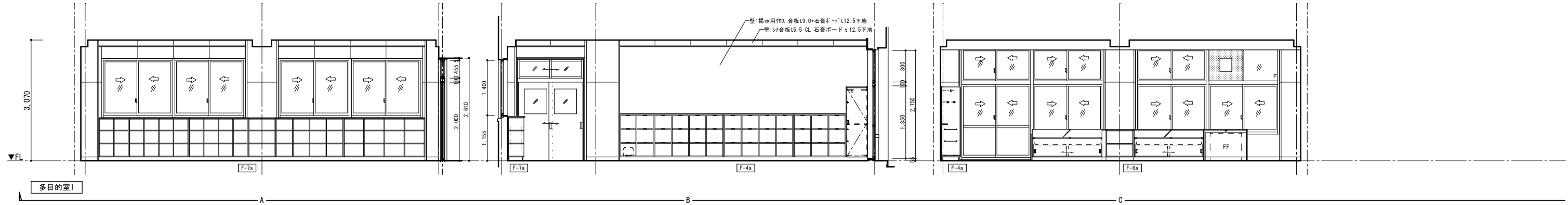
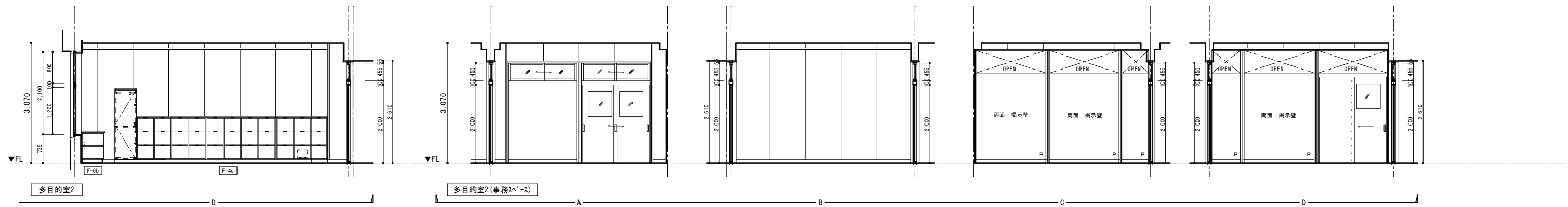

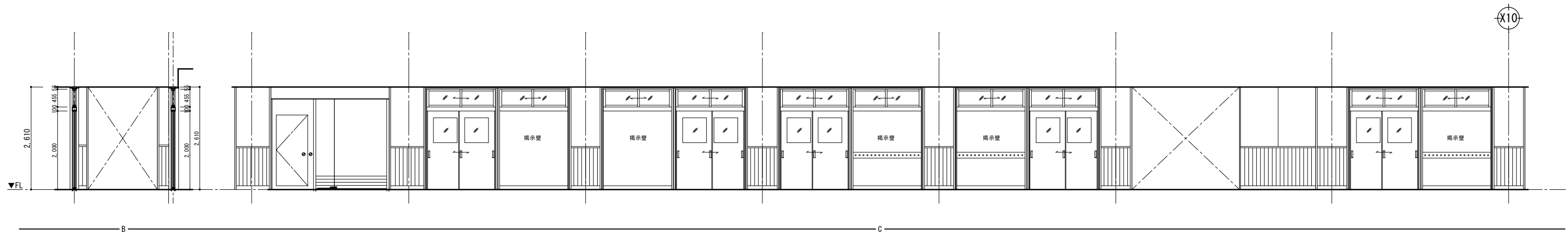
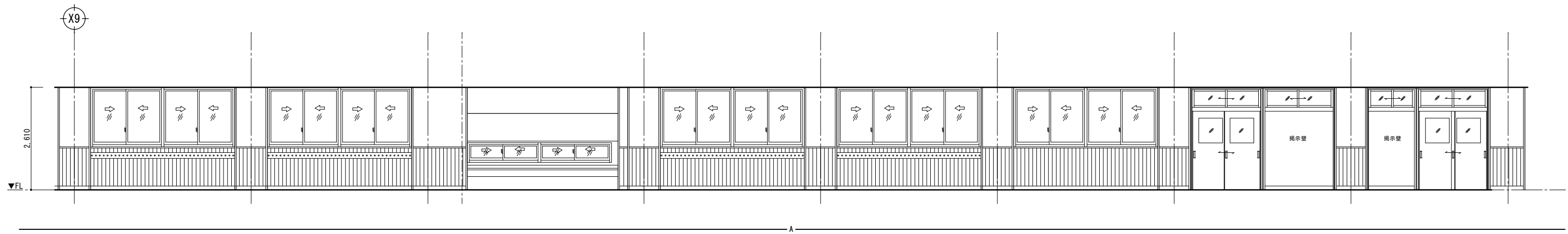
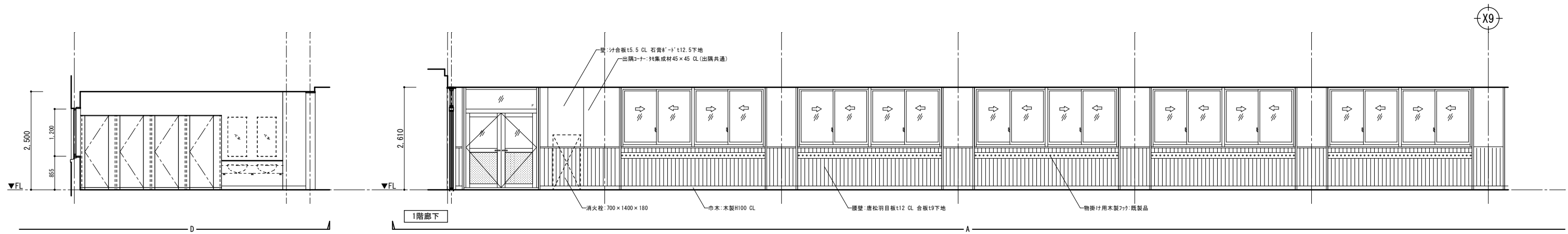
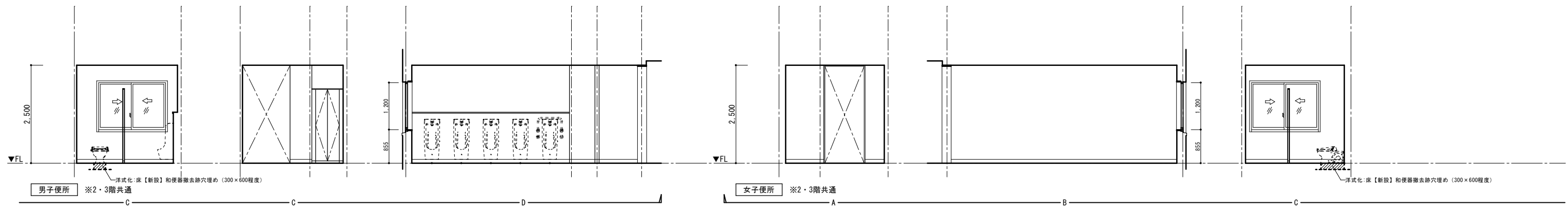

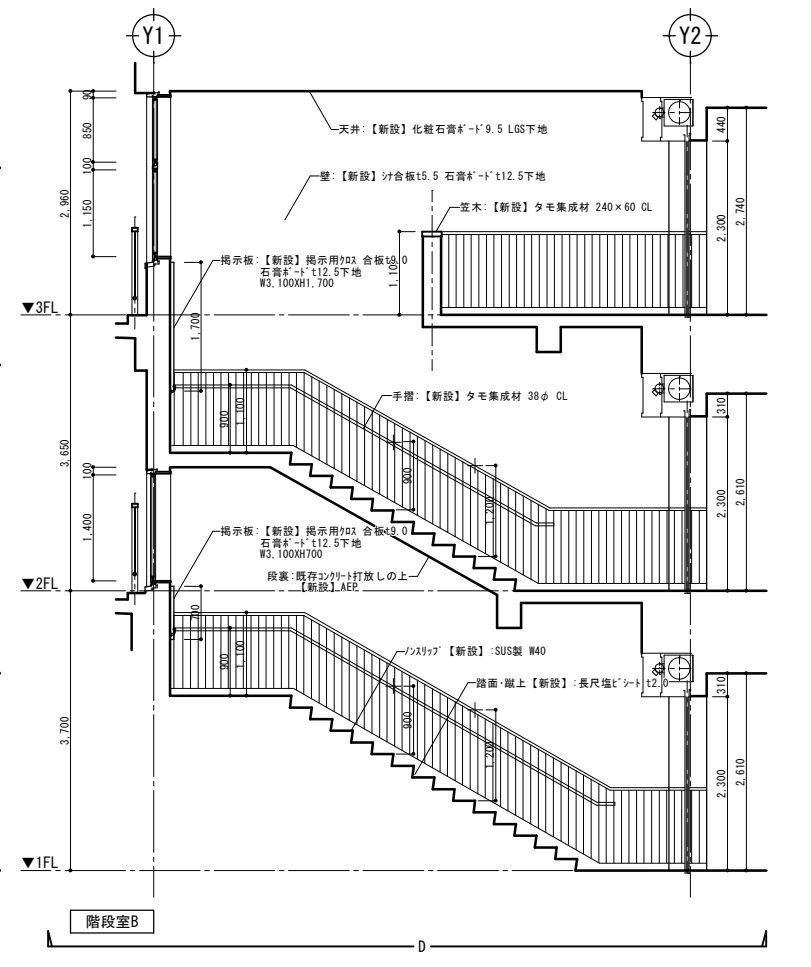
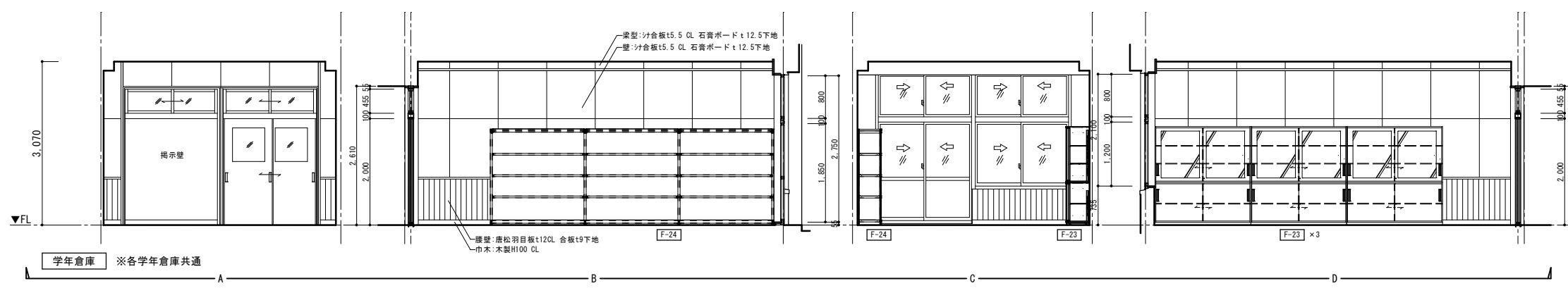
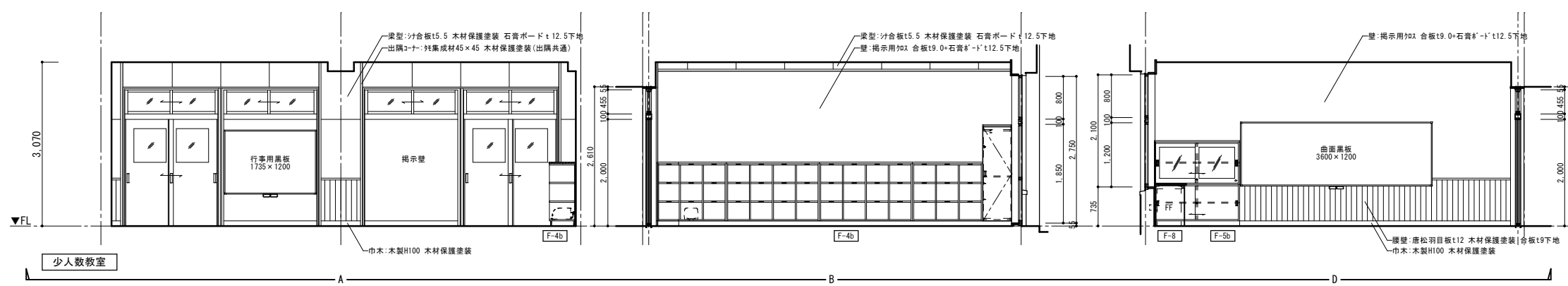
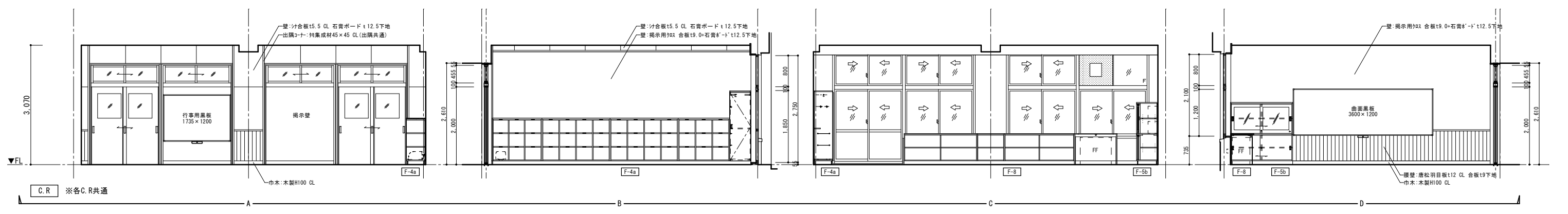
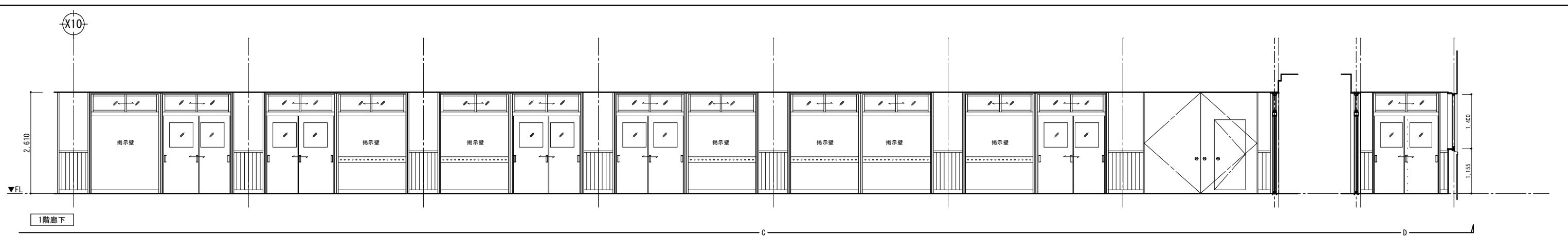

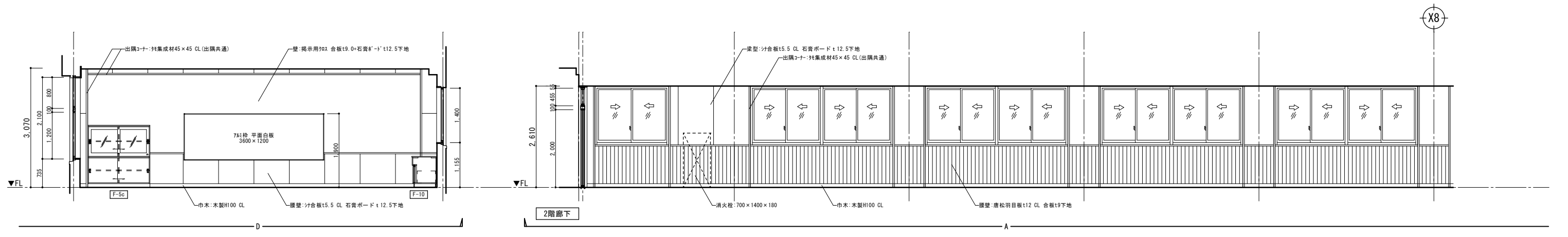
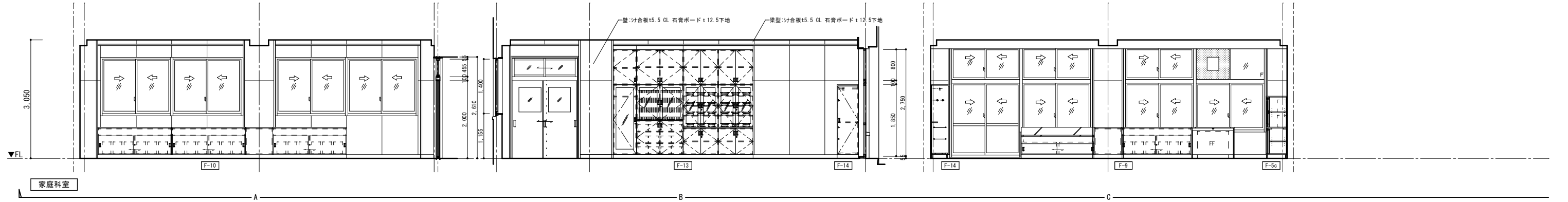
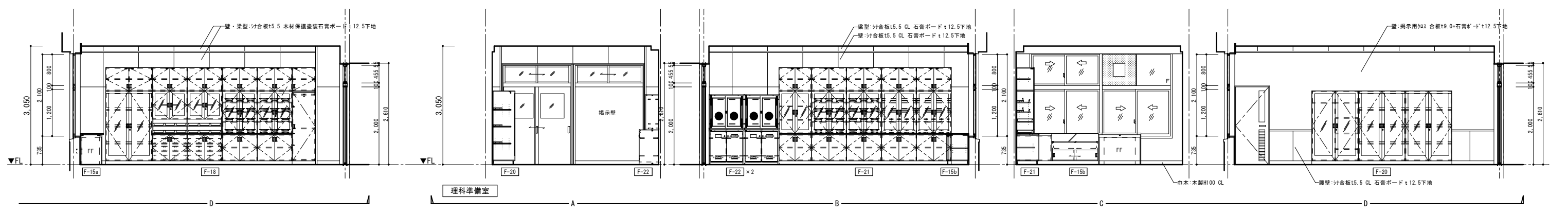
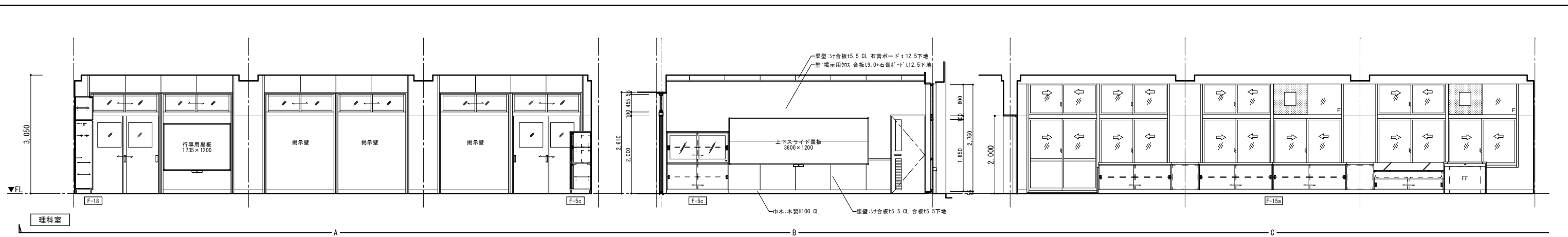

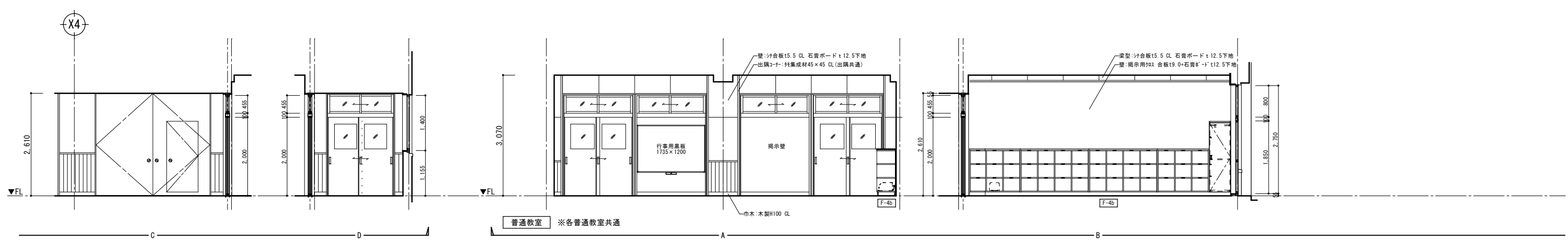
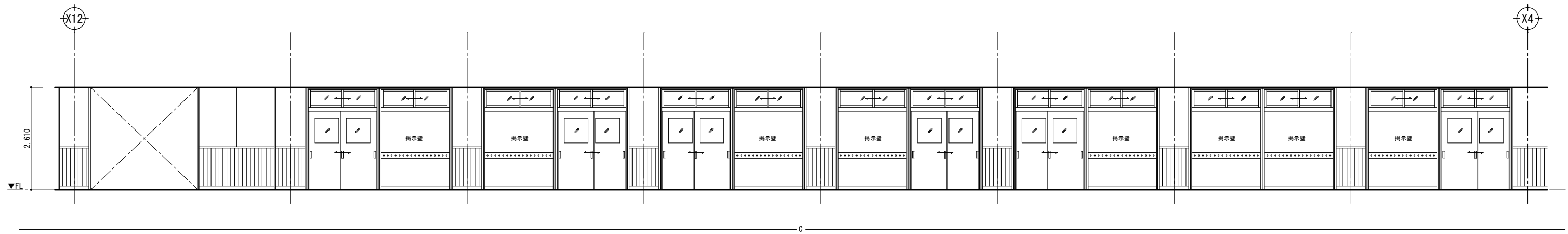
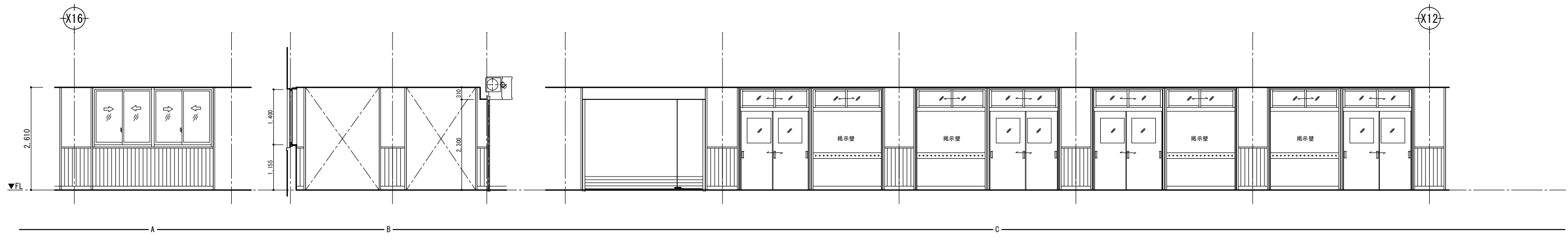
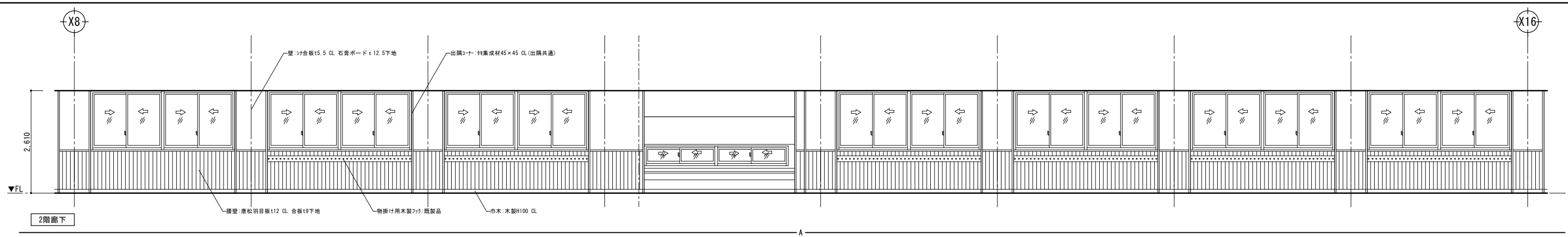

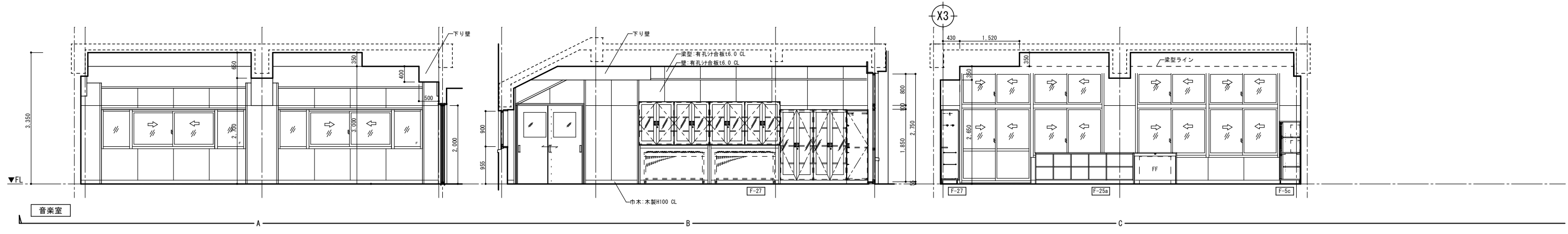
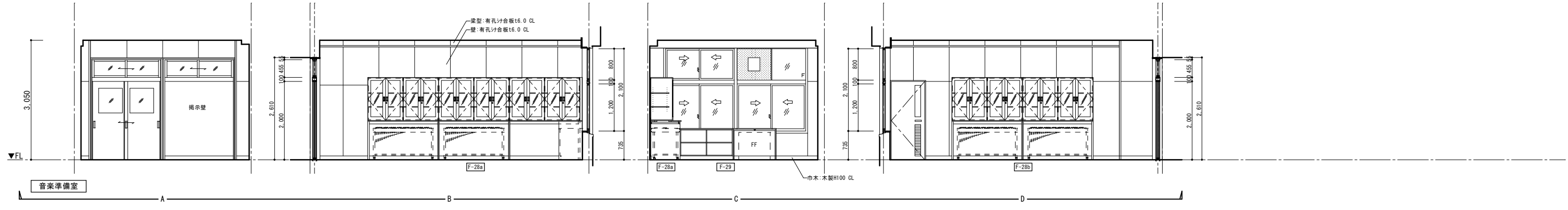
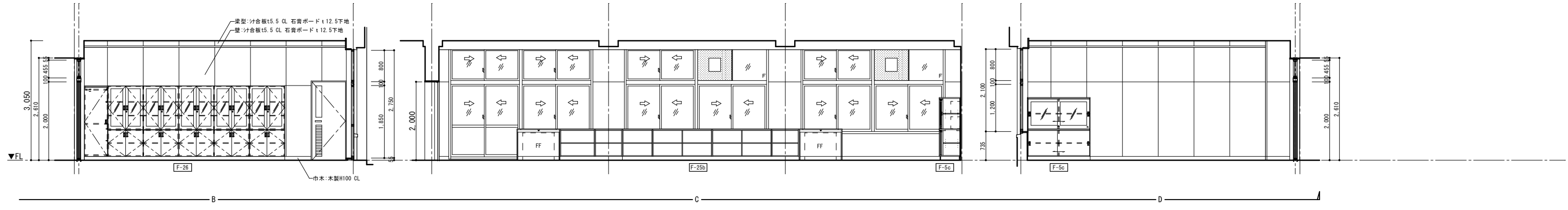
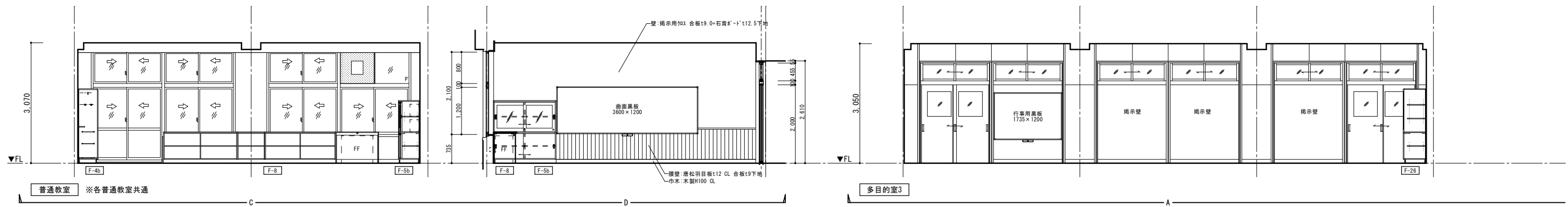

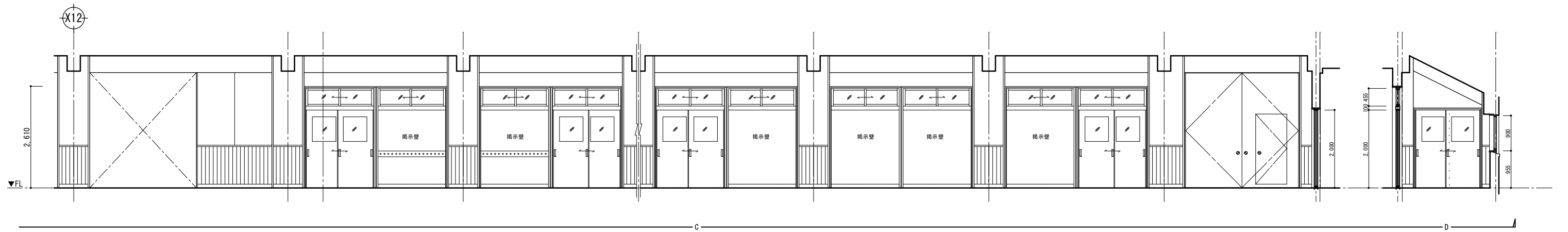
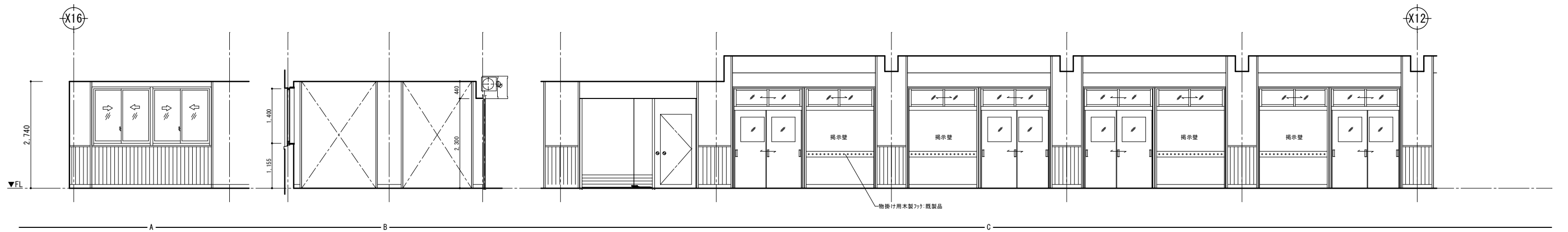
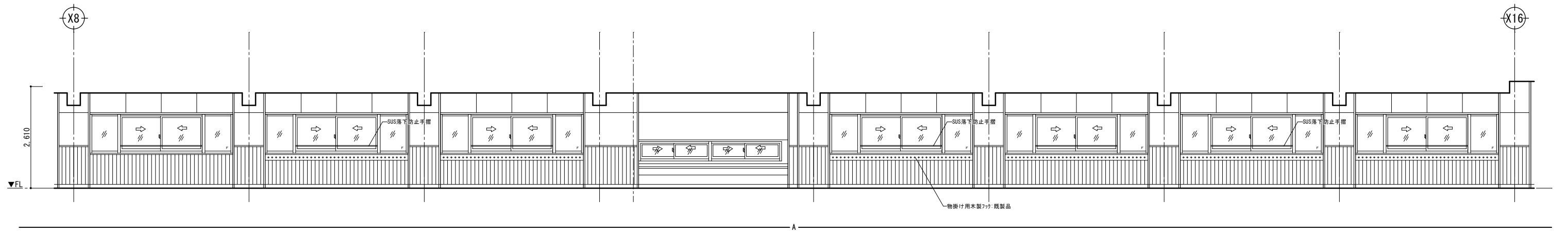
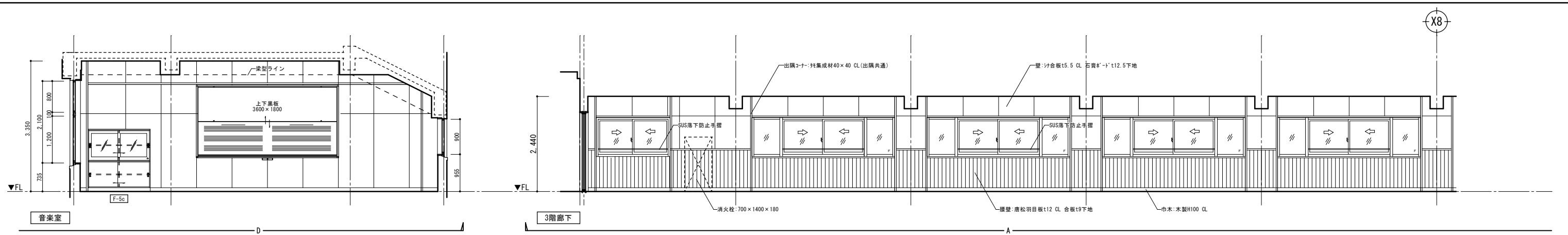

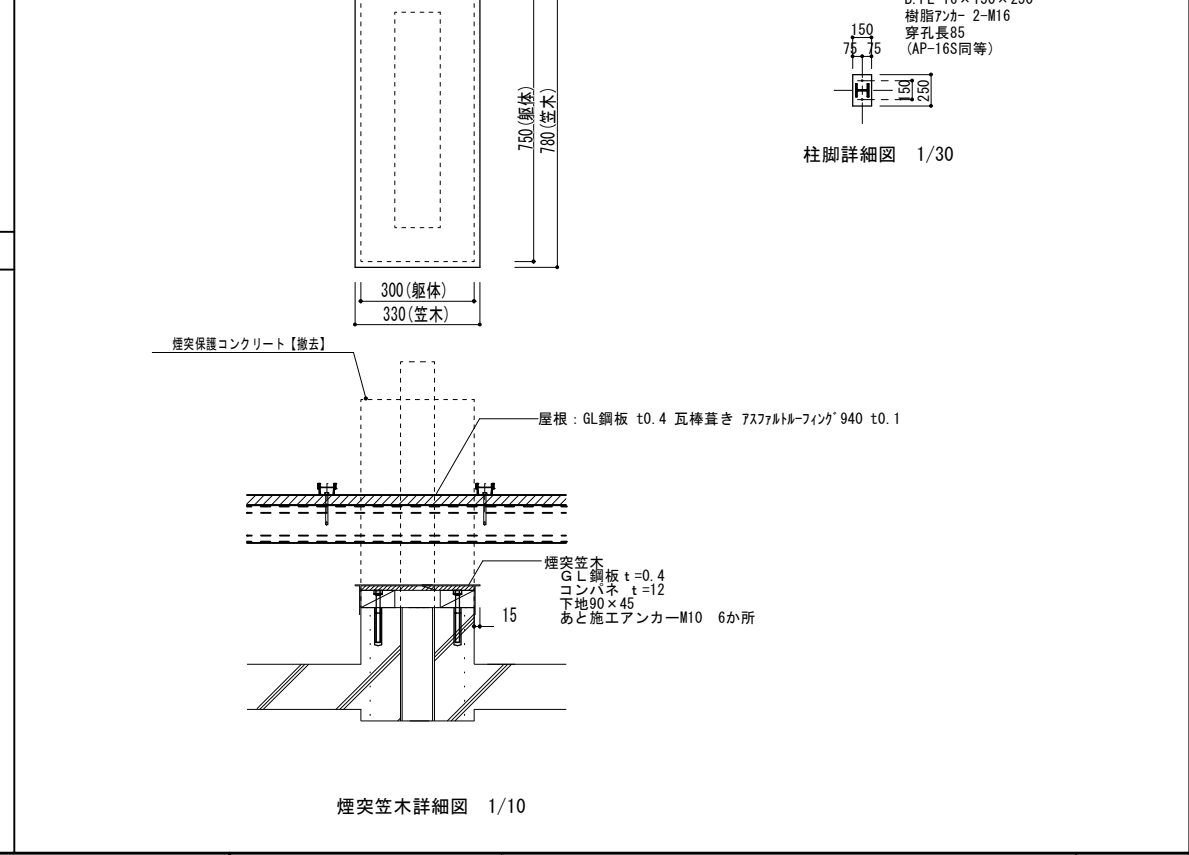
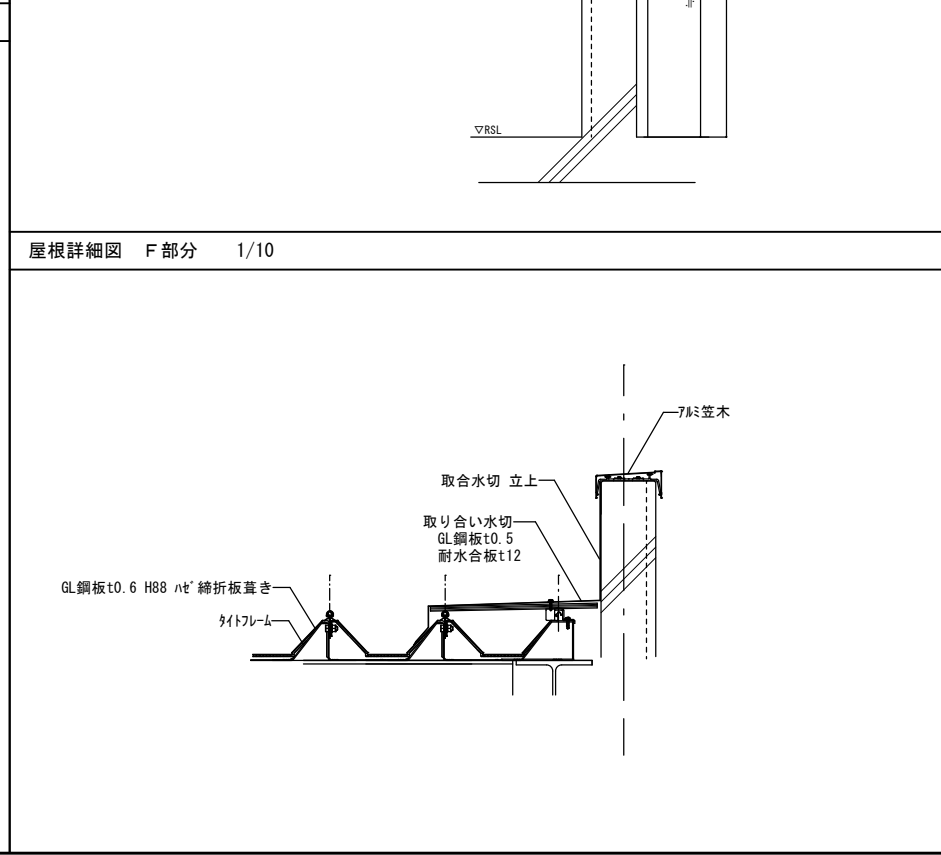
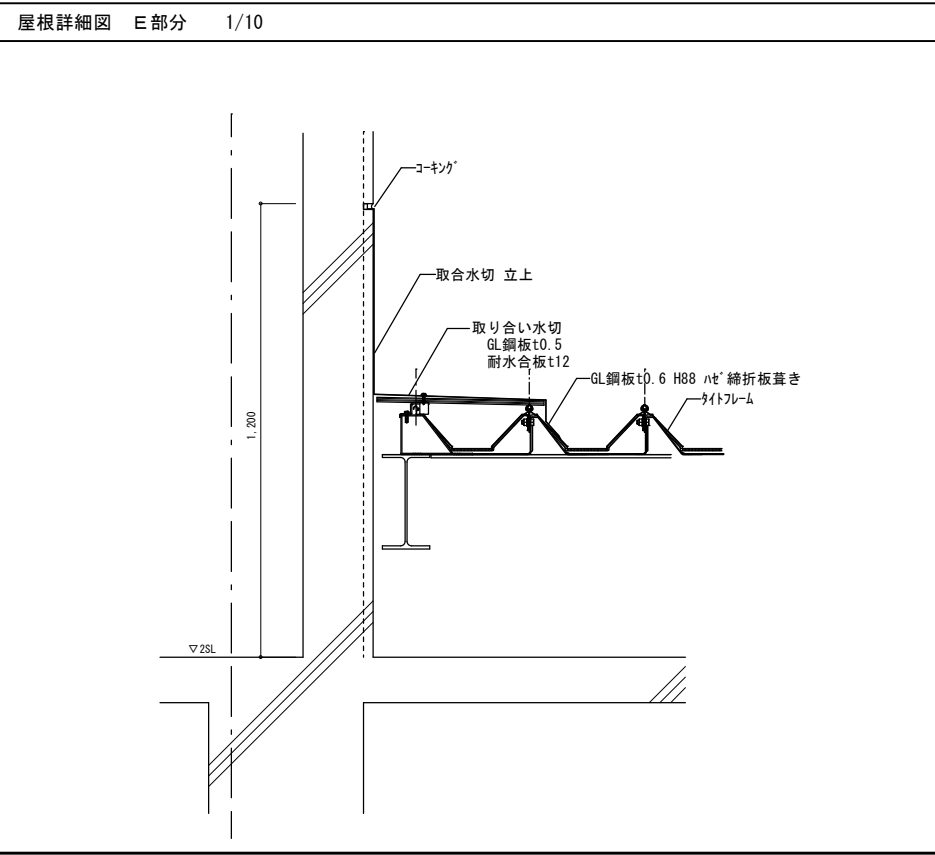
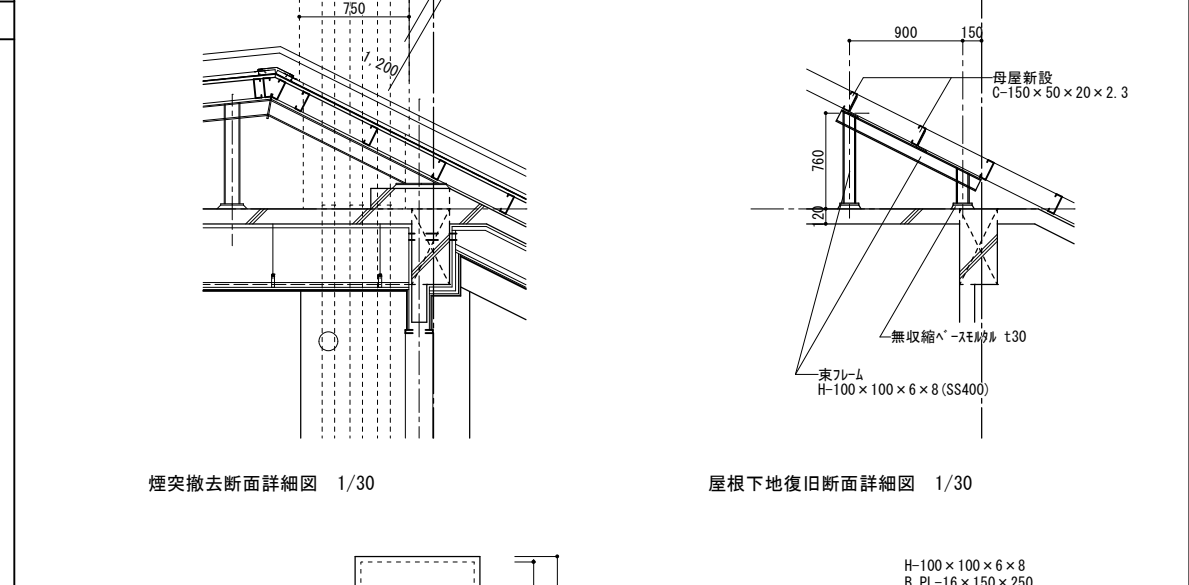
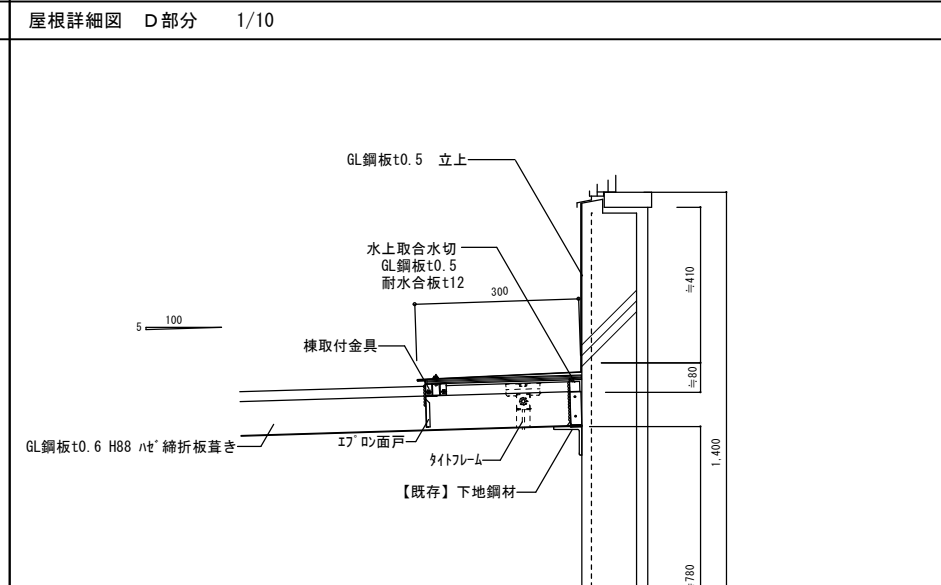
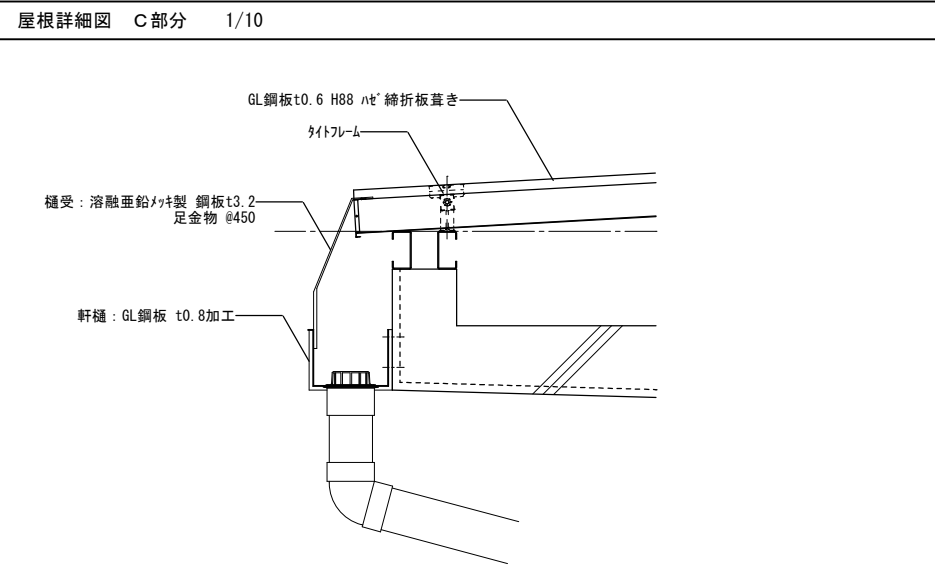
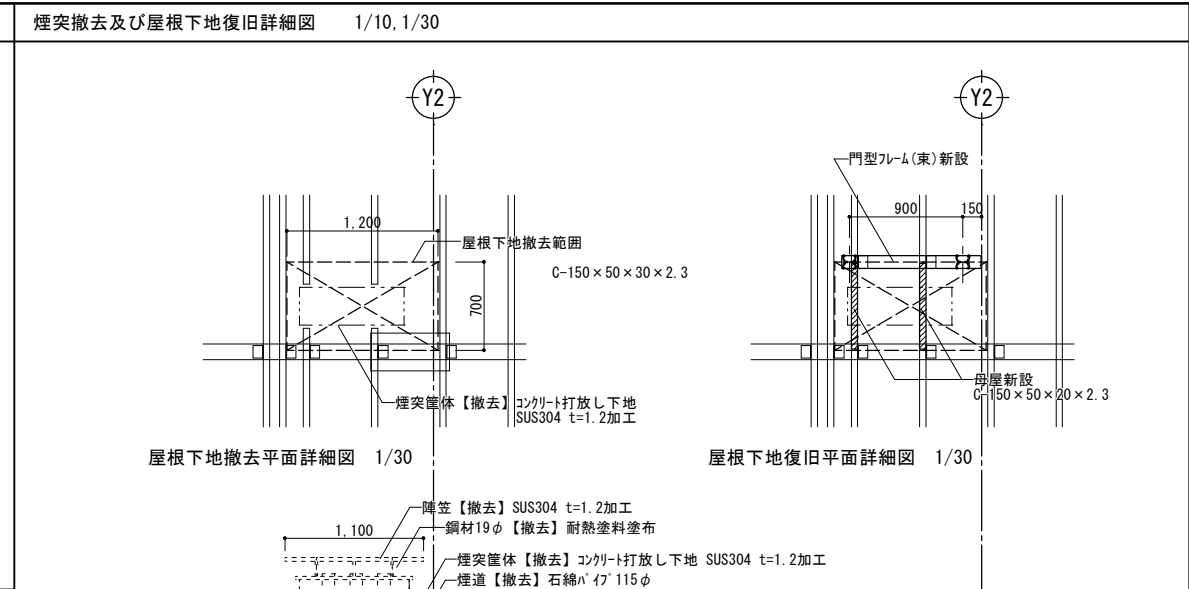
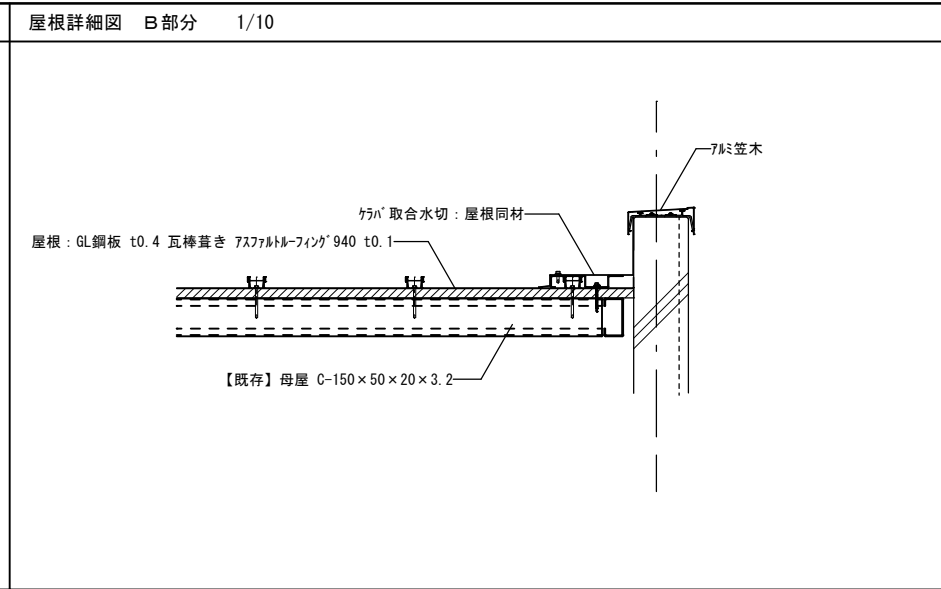
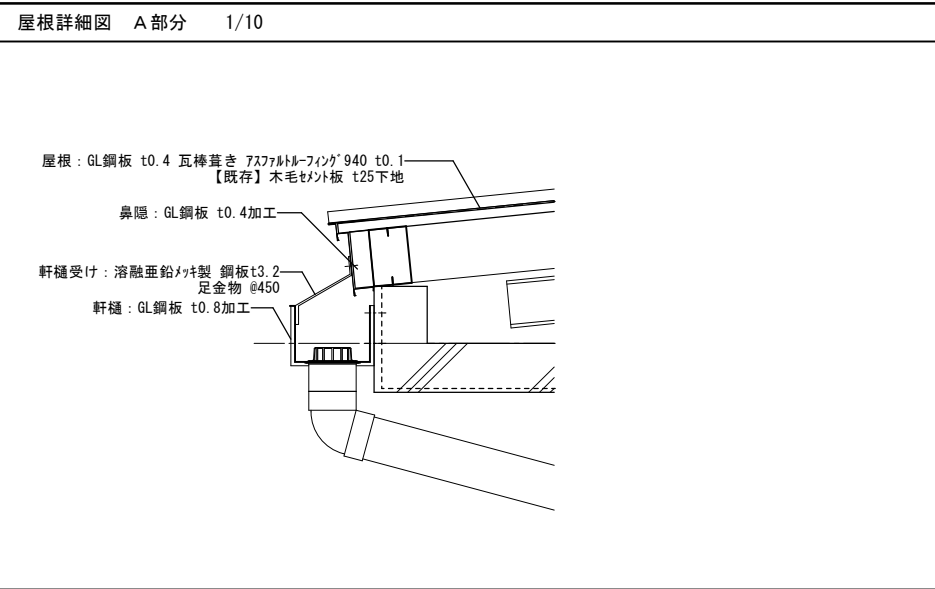

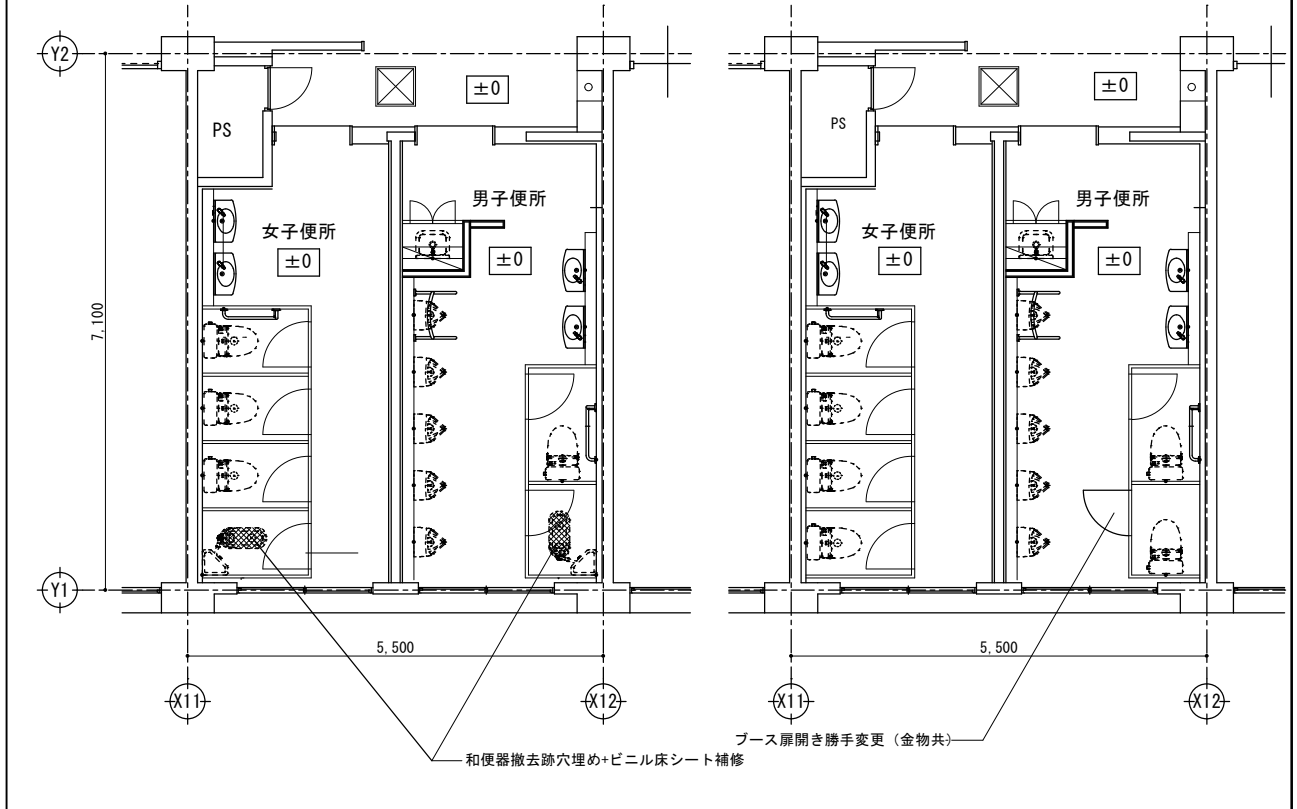
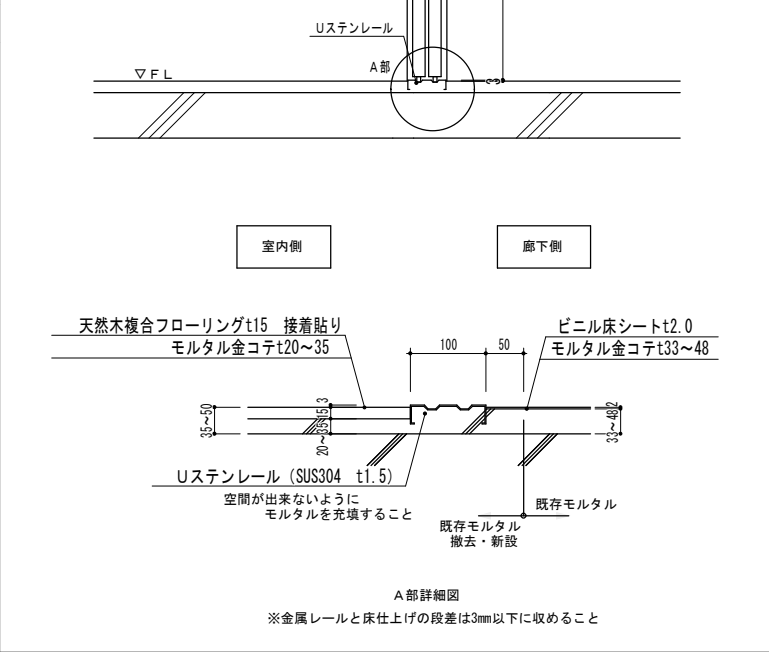
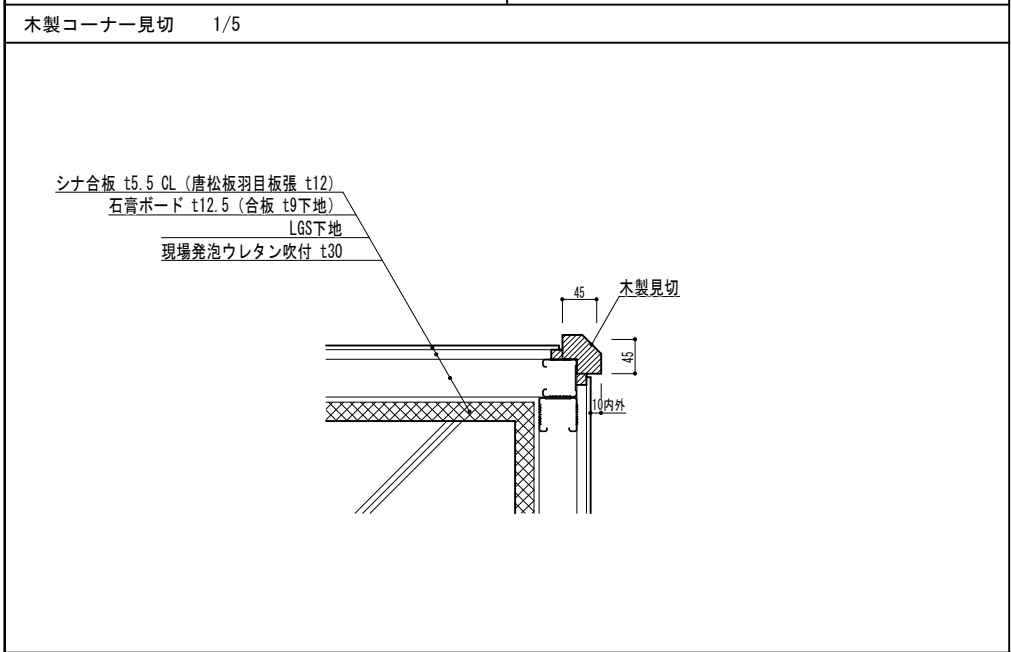
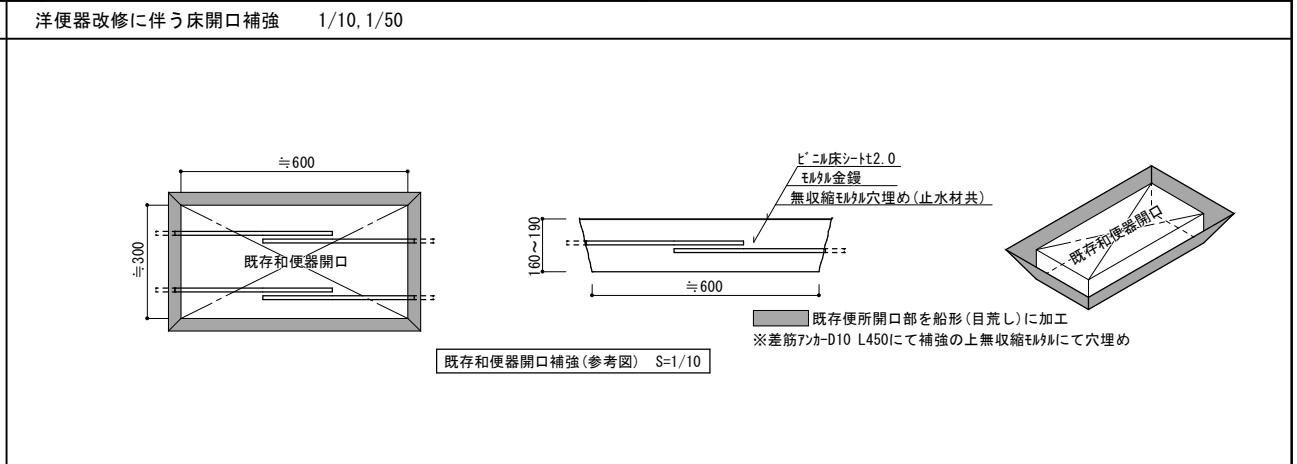
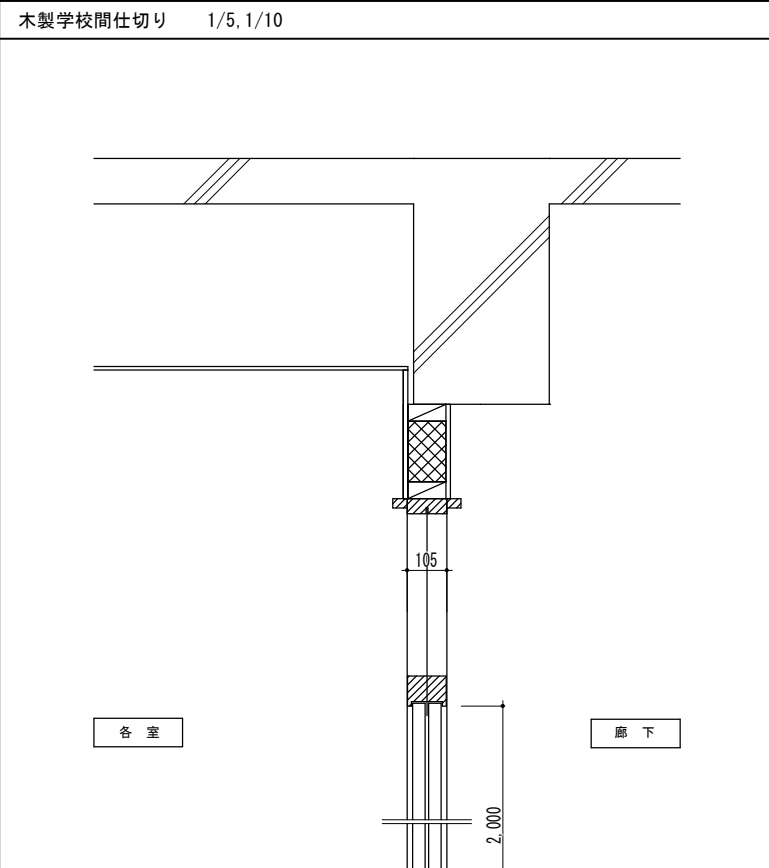
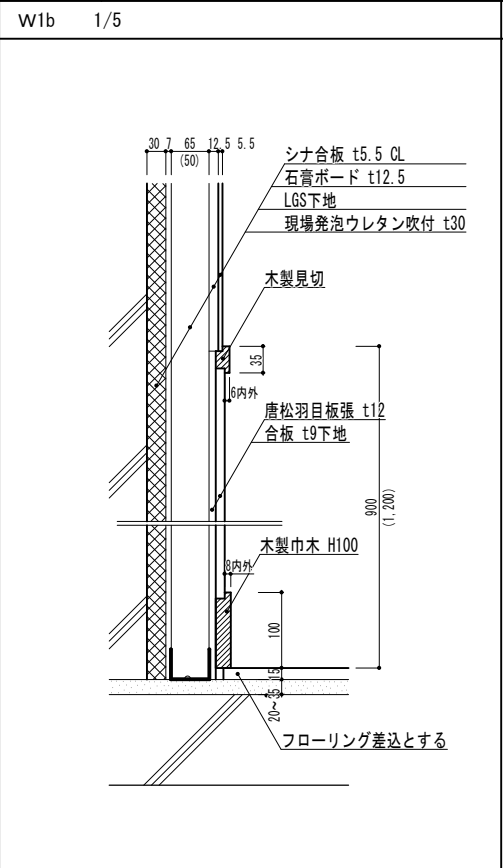
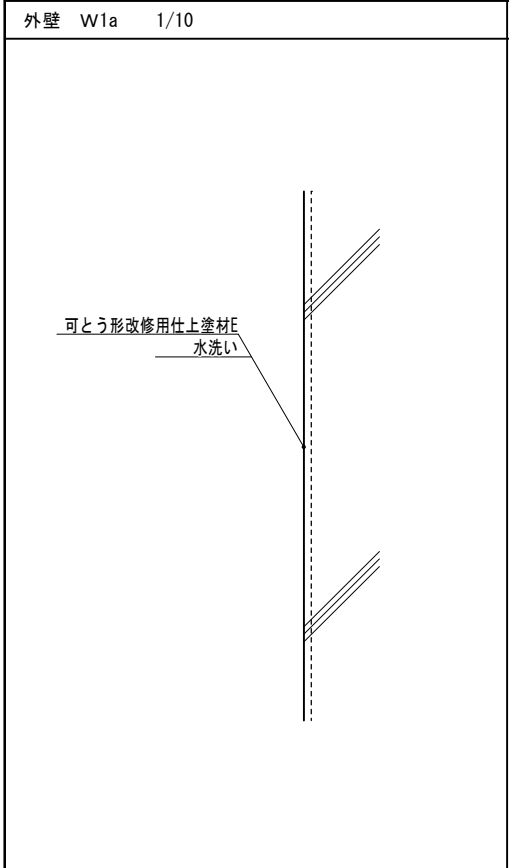
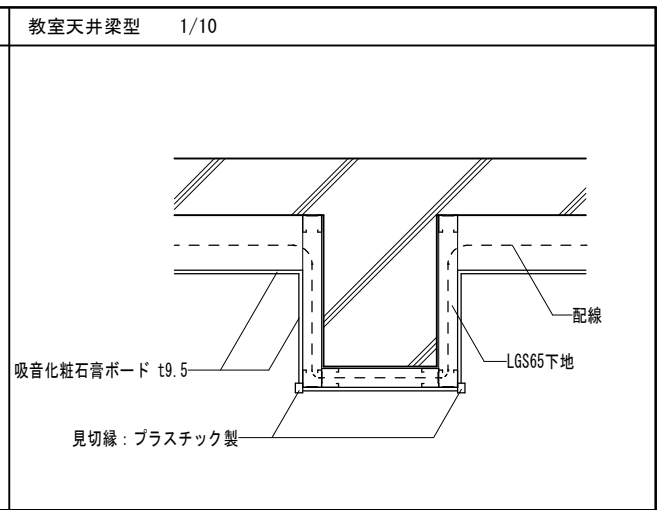
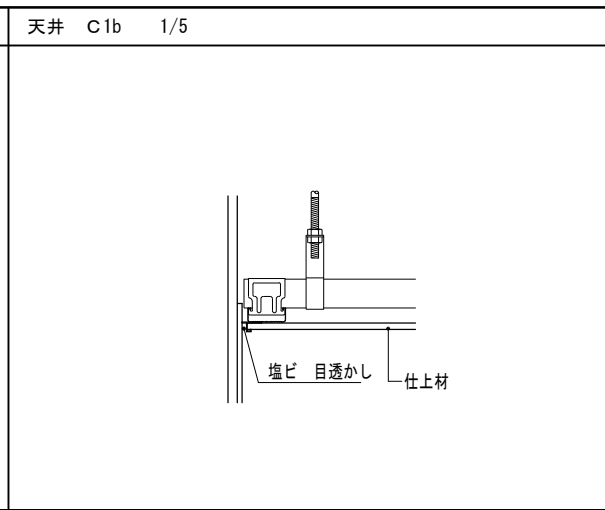
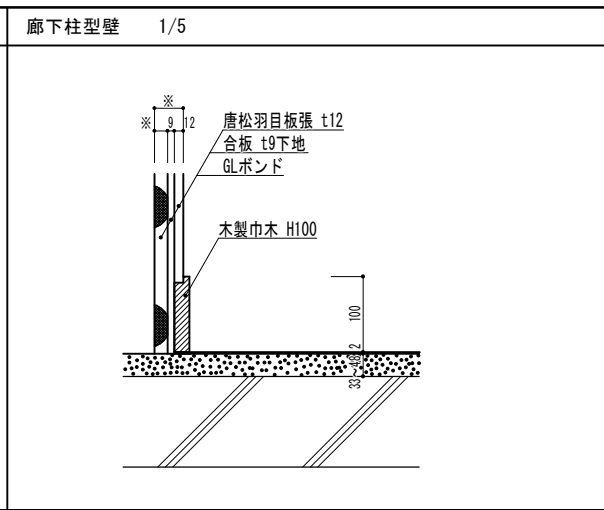
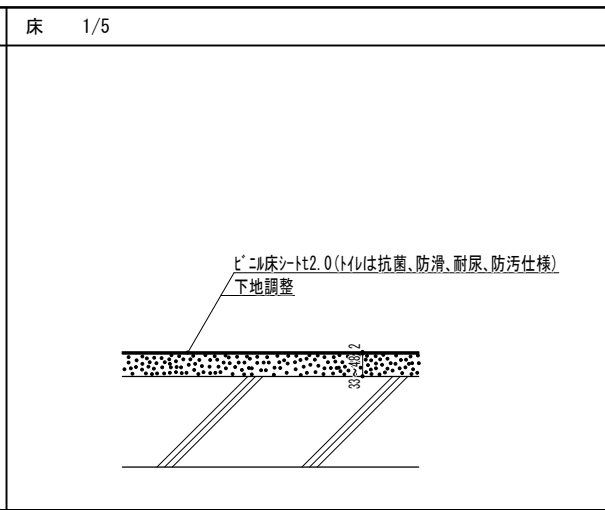
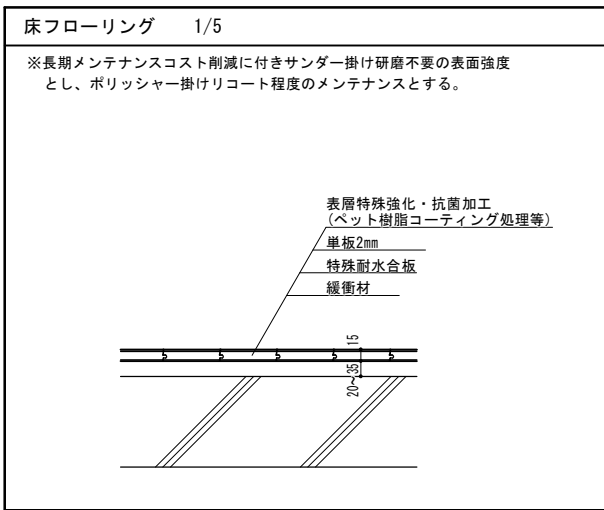

【解体撤去】

【改修】

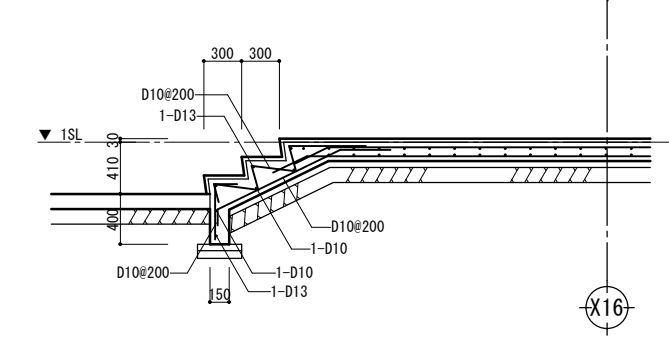
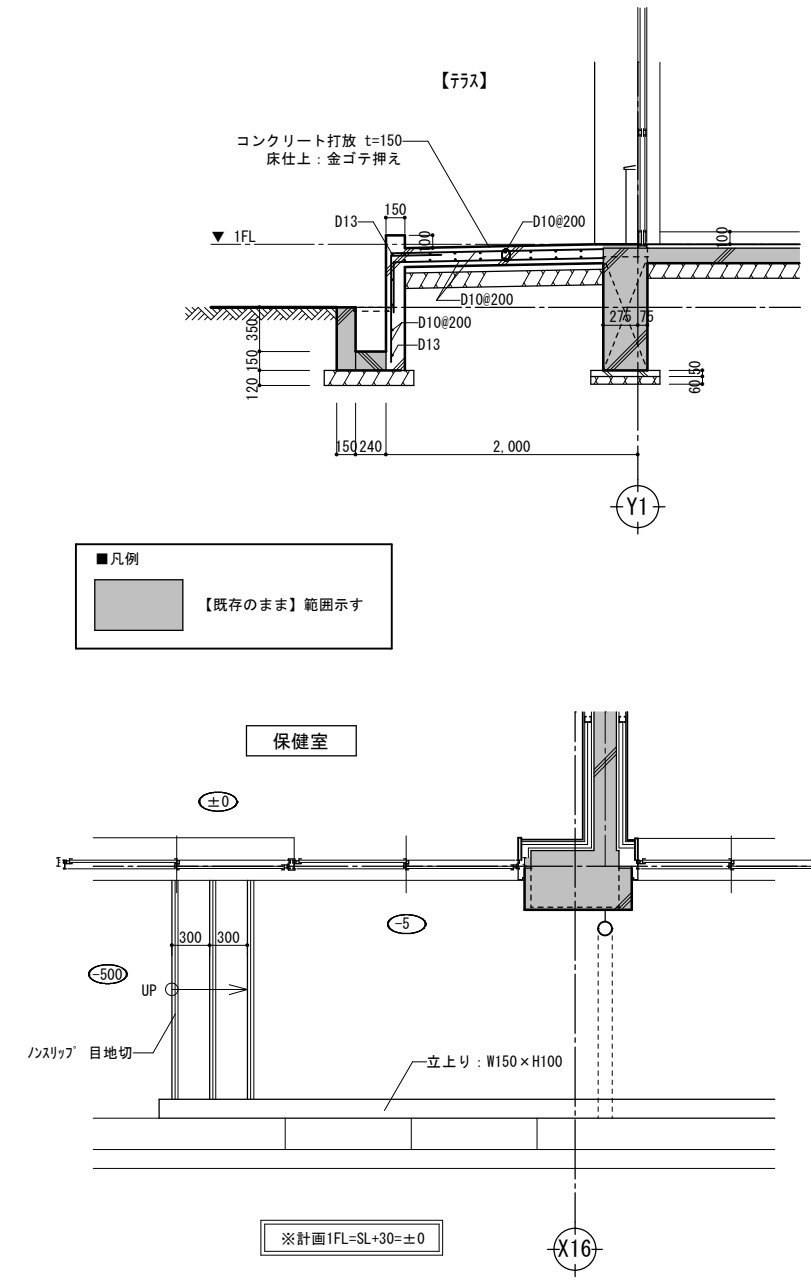
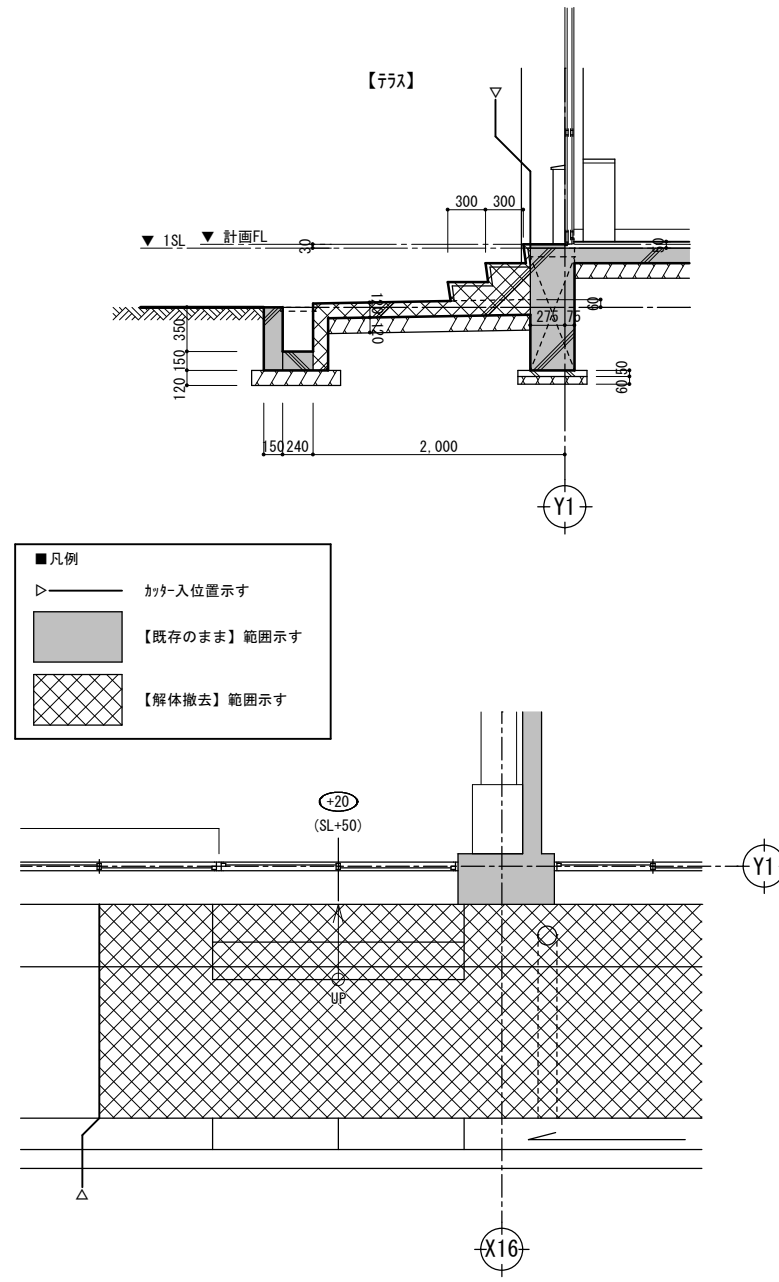
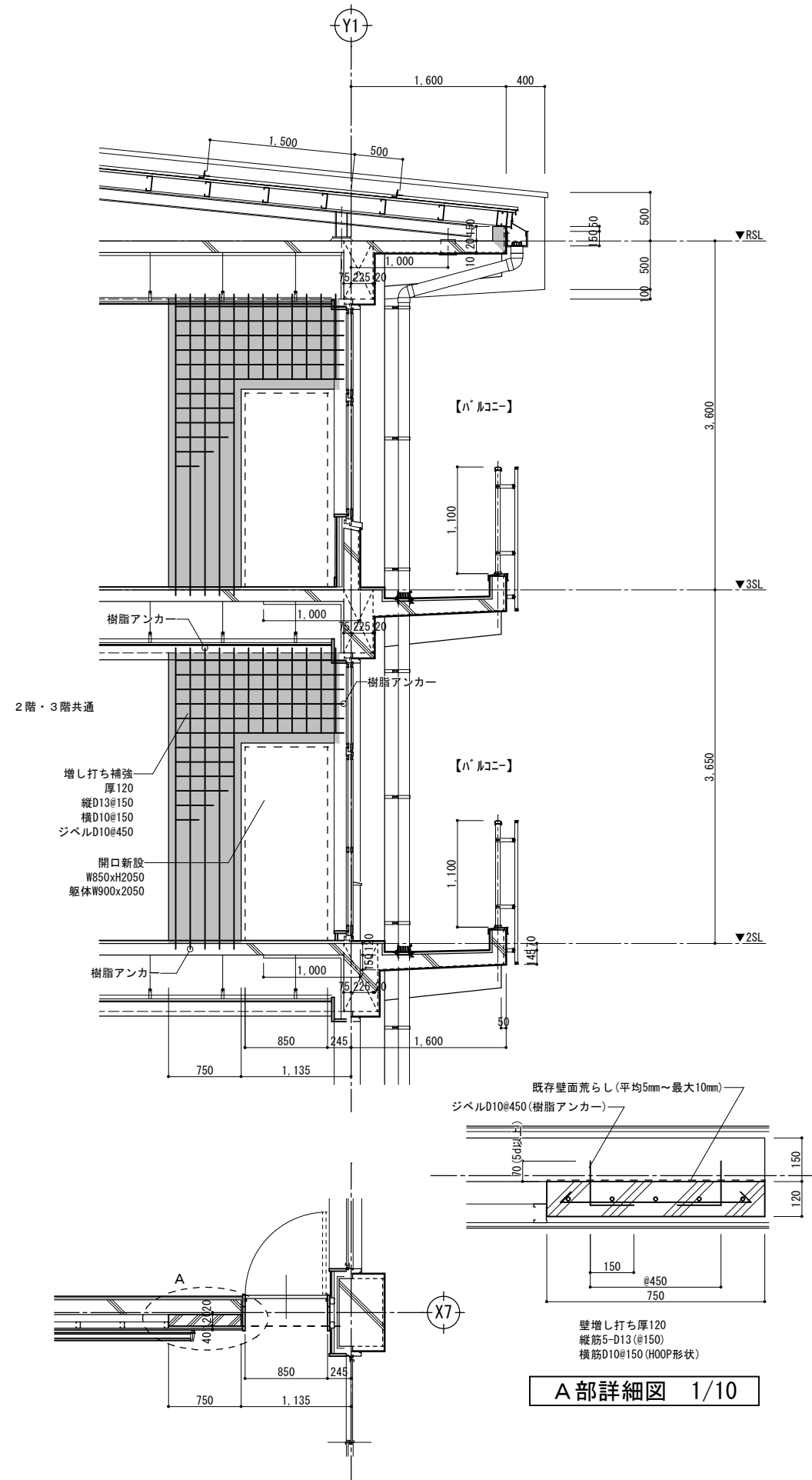

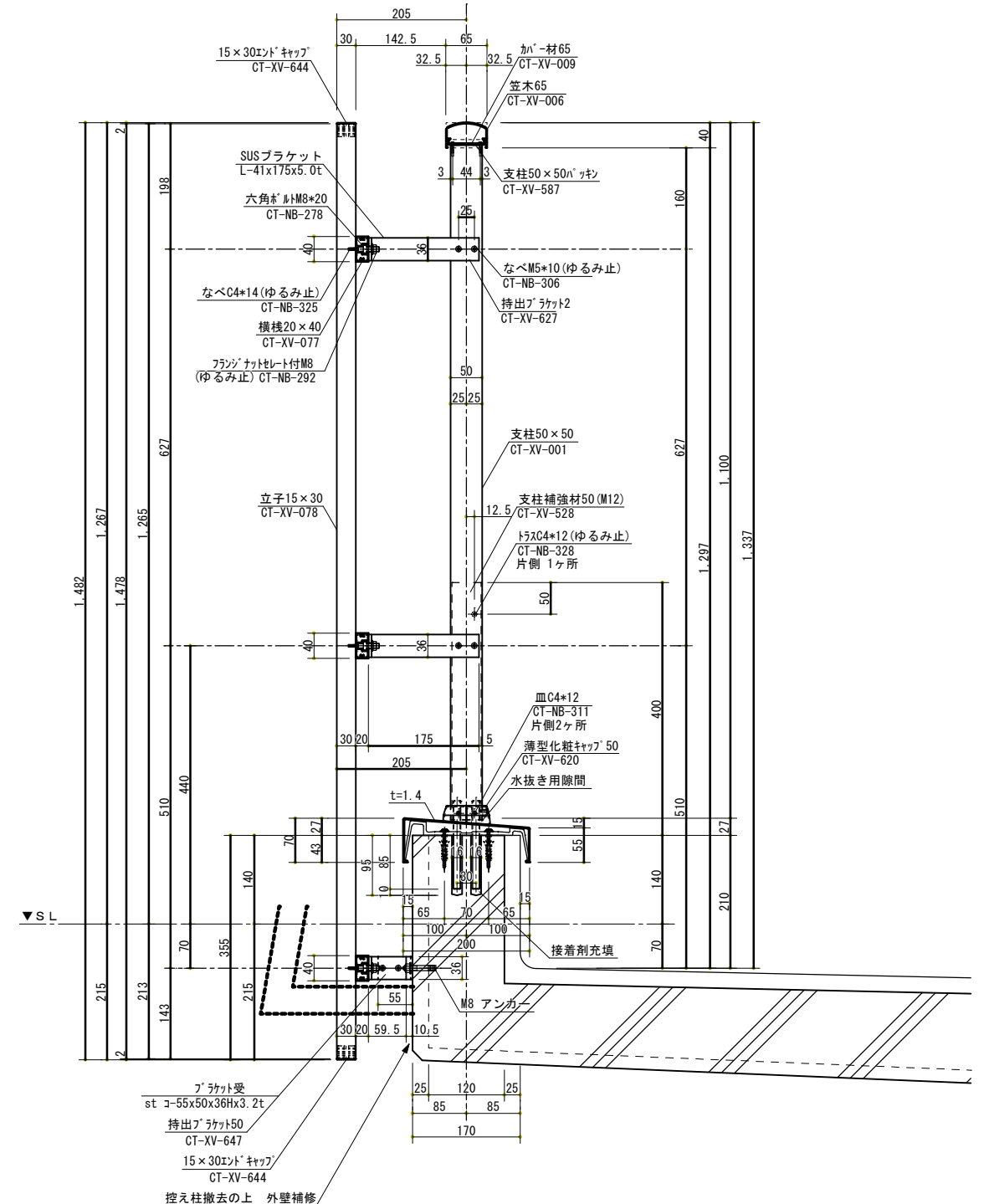
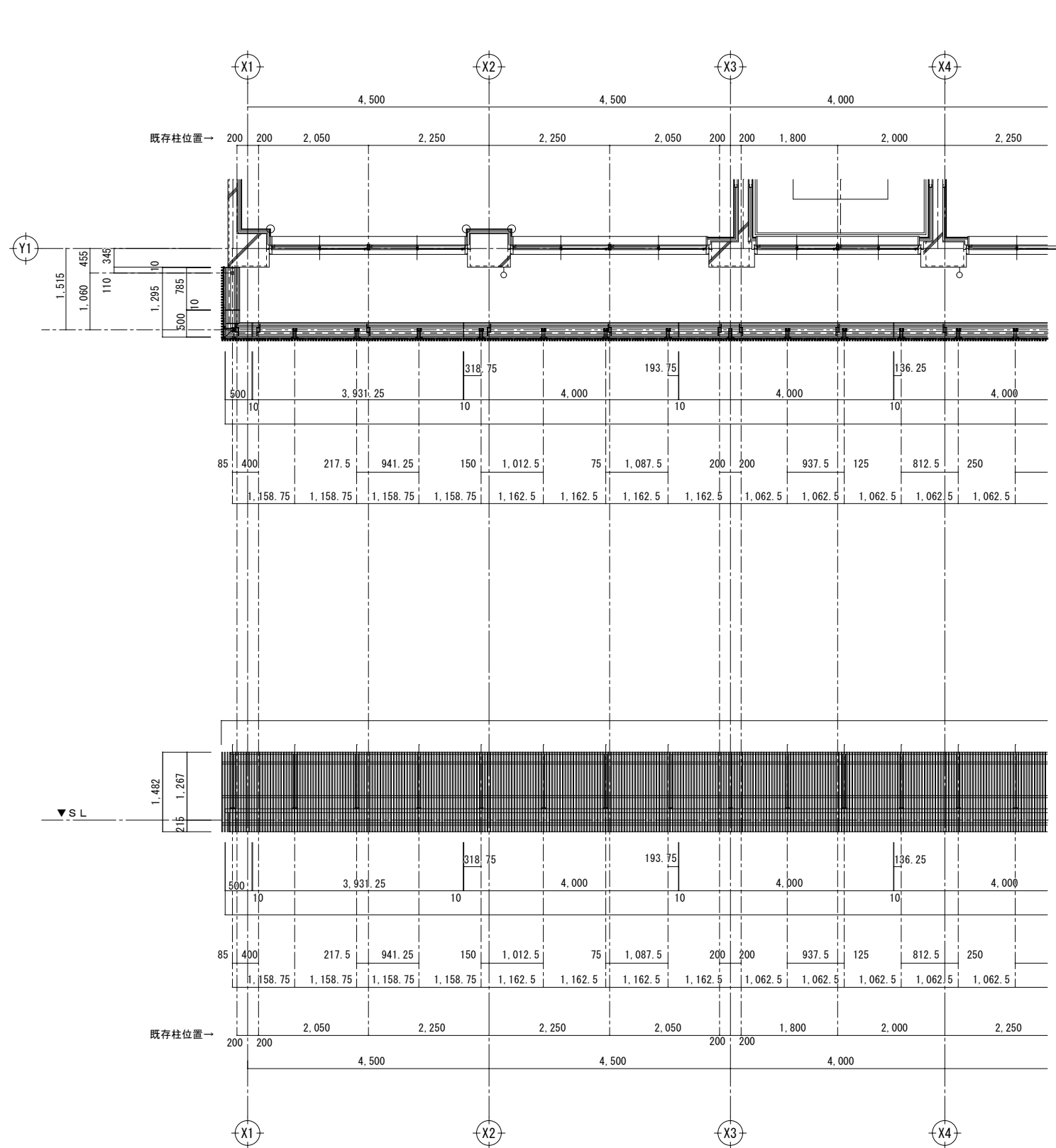

改修ベランダ手すり詳細図 1/5





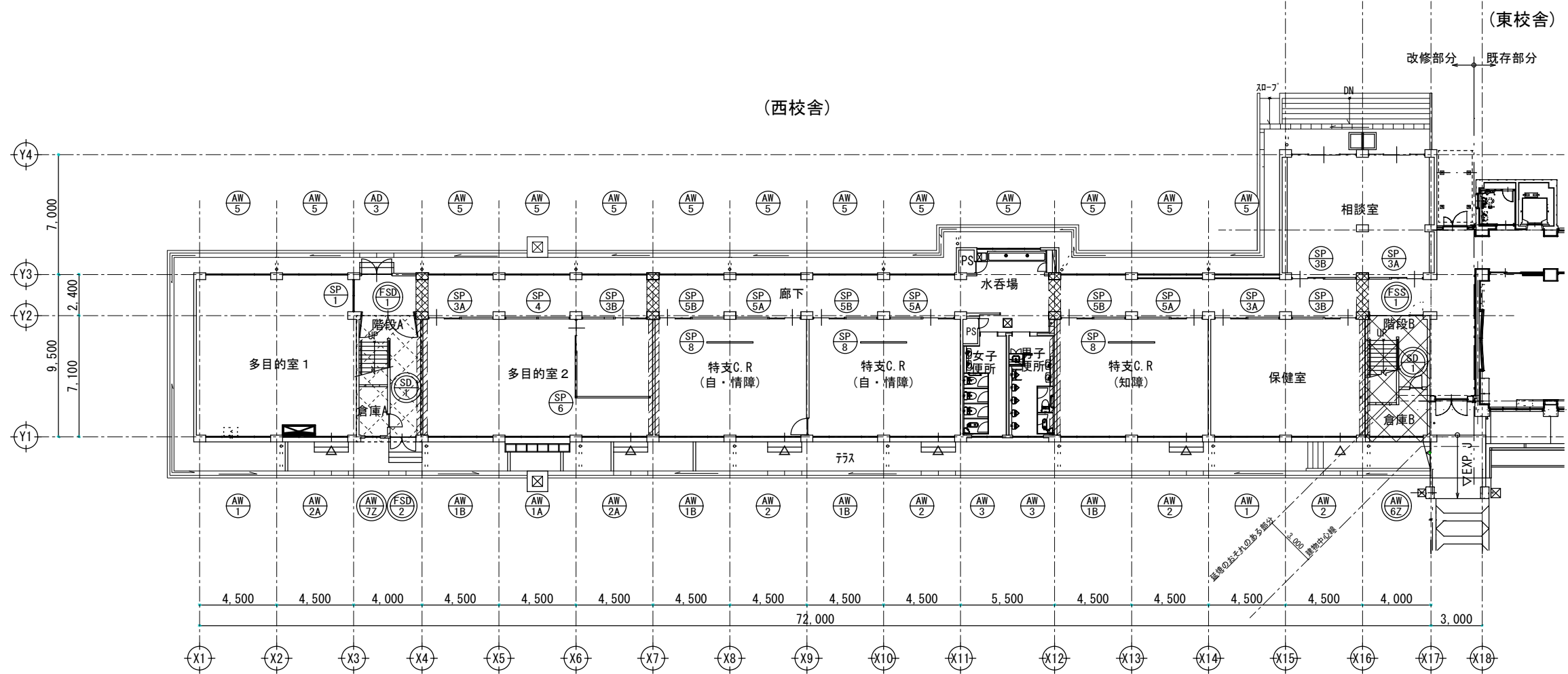

※取付アンカー引張り試験は各階1ヶ所以上実施すること

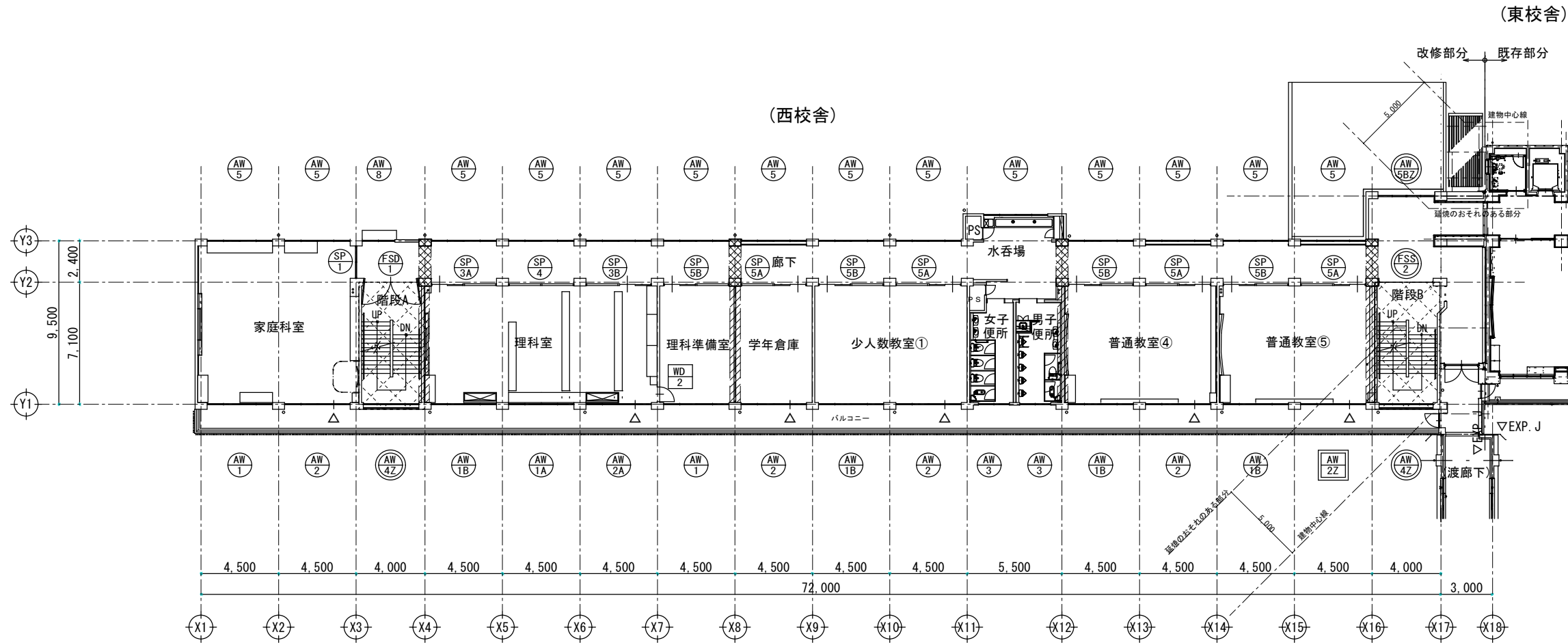
ベランダ手すり
アルミ製 (BL認定150型 同等品)
水平荷重強度 1470N/m以上
※メーカーにより多少寸法変更あり









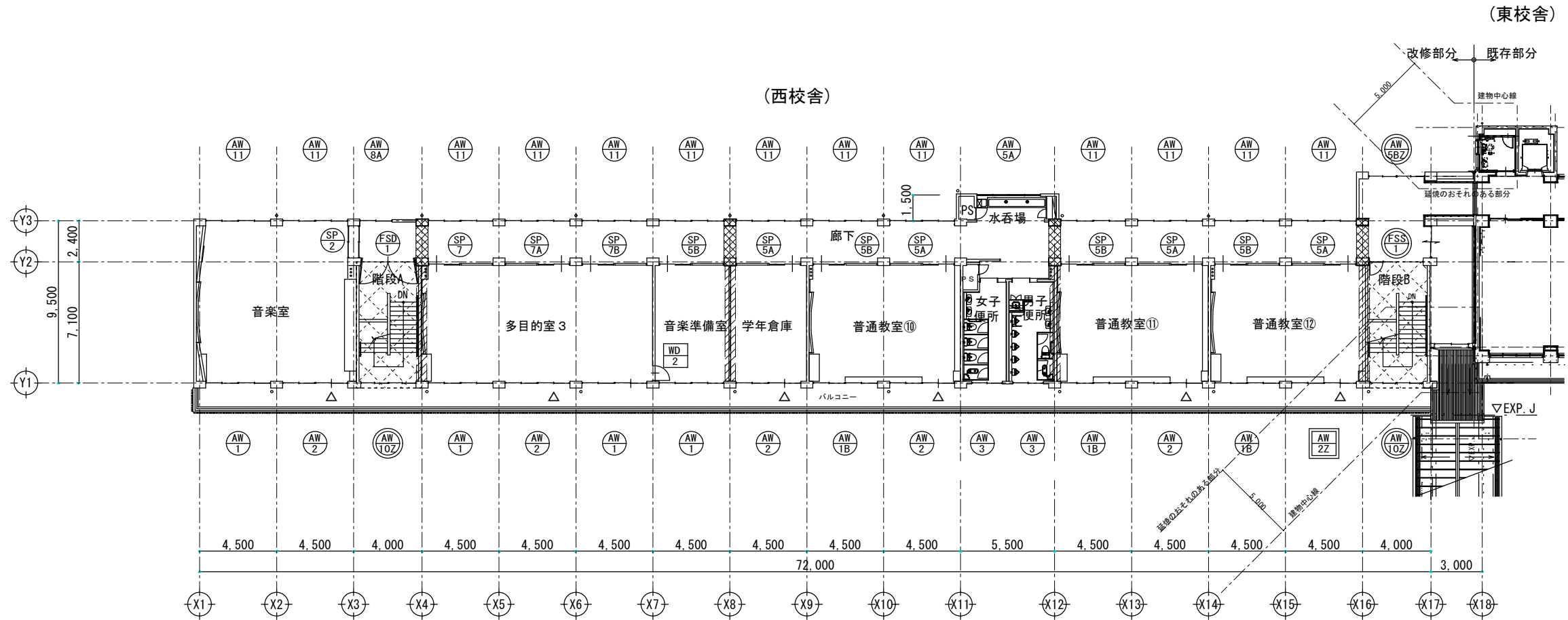

- : 竪穴区画を示す
- : 防火上主要な間仕切り壁 (耐火構造) を示す
- : 防火上主要な間仕切り (天井裏) (耐火構造) を示す
LGS65、強化石膏ボード t12.5+12.5両面
- : カバー工法の鋼製建具を示す
- : カバー工法の鋼製建具 (防火設備) を示す
- : 新設の鋼製建具 (防火設備) を示す
- : 新設の木製建具を示す
- A, B : 枝番を示す

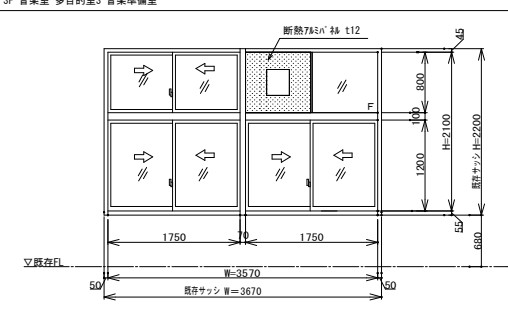
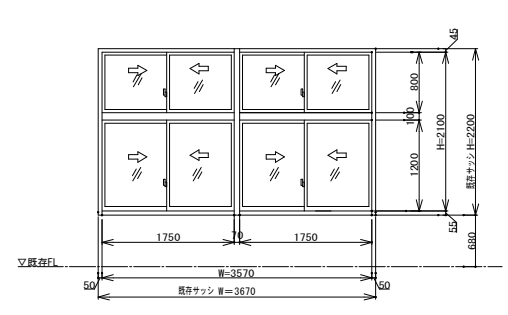
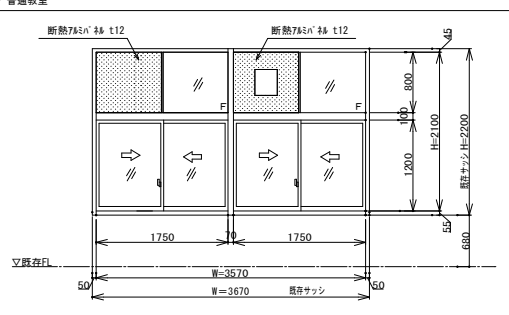
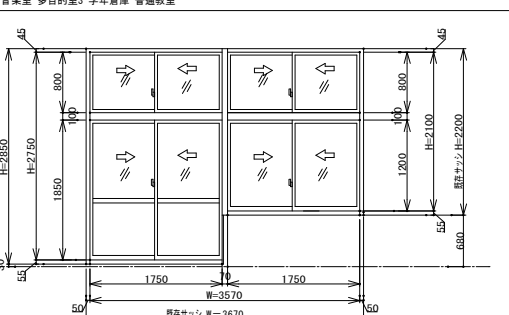
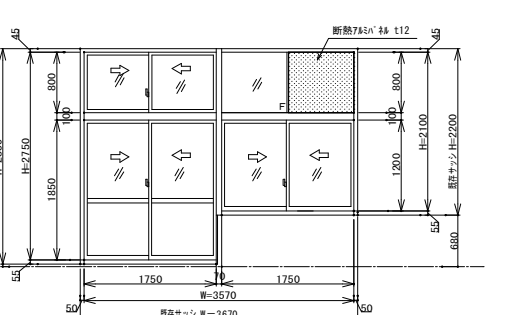
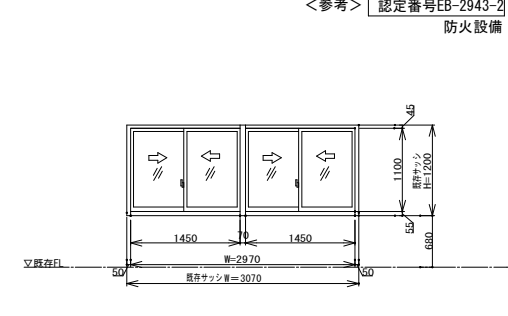
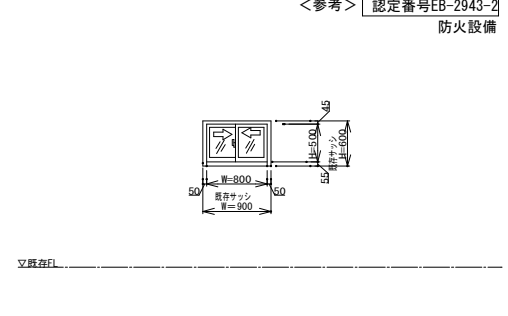
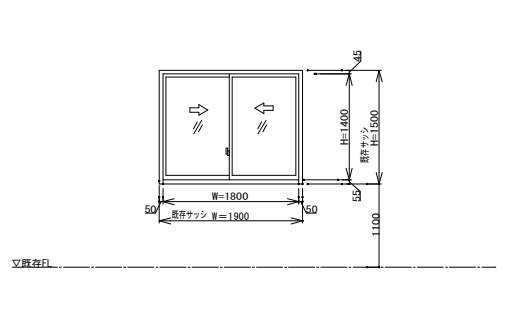
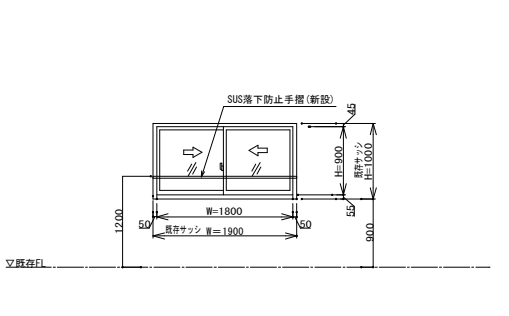
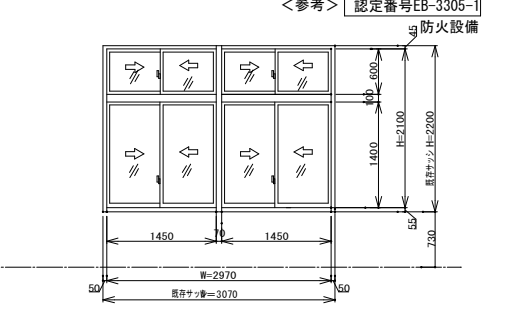
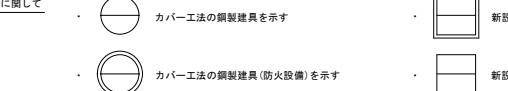
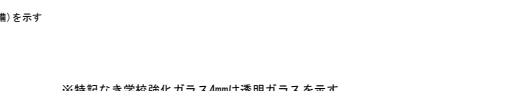

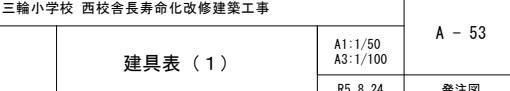
-  : 堅穴区画を示す
-  : 防火上主要な間仕切り壁 (耐火構造) を示す
-  : 防火上主要な間仕切り (天井裏) (耐火構造) を示す
LGS65、強化石膏ボード t12.5+12.5両面
-  : カバー工法の鋼製建具を示す
-  : カバー工法の鋼製建具 (防火設備) を示す
-  : 新設の鋼製建具 (防火設備) を示す
-  : 新設の木製建具を示す
- A, B : 枝番を示す



- : 壁穴区画を示す
- : 防火上主要な間仕切り壁 (耐火構造) を示す
- : 防火上主要な間仕切り (天井裏) (耐火構造) を示す
LGS65、強化石膏ボード t 12.5+12.5両面
- : カバー工法の鋼製建具を示す
- : カバー工法の鋼製建具 (防火設備) を示す
- : 新設の鋼製建具 (防火設備) を示す
- : 新設の木製建具を示す
- A, B : 枝番を示す

<p>名称・数量 取付位置</p> <p>AW 1</p> <p>引違い窓2連窓 1F 多目的室1 保健室 2F 家庭科室 理科準備室 3F 音楽室 多目的室3 音楽準備室</p> <p>8カ所</p>	<p>名称・数量 取付位置</p> <p>AW 1A</p> <p>引違い窓2連窓 1F 多目的室2 2F 理科室</p> <p>2カ所</p>	<p>名称・数量 取付位置</p> <p>AW 1B</p> <p>引違い窓2連窓 1F 多目的室2 特支C.R 2F 理科室 少人数教室 普通教室 3F 普通教室</p> <p>11カ所</p>	<p>名称・数量 取付位置</p> <p>AW 2</p> <p>引違い窓2連窓 1F 特支C.R 保健室 2F 家庭科室 学年倉庫 少人数教室 普通教室 3F 音楽室 多目的室3 学年倉庫 普通教室</p> <p>13カ所</p>	<p>名称・数量 取付位置</p> <p>AW 2A</p> <p>引違い窓2連窓 1F 多目的室1, 2 2F 理科室</p> <p>3カ所</p>
<p>形状・寸法</p>  <p>材質・見込 アルミ (特断熱サッシ カバー工法) 仕上 陽極酸化塗装複合皮膜 高耐候性電着クリヤー塗装 硝子 学校強化ガラス4mm+AG+学校強化ガラス34mm 金物 クレセント、指詰め防止ゴム、既存枠カバー用アルミ板曲げ材下地含む一式、その他付属金物一式 備考 網戸(落下防止機能付き)</p>	<p>形状・寸法</p>  <p>材質・見込 アルミ (特断熱サッシ カバー工法) 仕上 陽極酸化塗装複合皮膜 高耐候性電着クリヤー塗装 硝子 学校強化ガラス4mm+AG+学校強化ガラス34mm 金物 クレセント、指詰め防止ゴム、既存枠カバー用アルミ板曲げ材下地含む一式、その他付属金物一式 備考 網戸(落下防止機能付き)</p>	<p>形状・寸法</p>  <p>材質・見込 アルミ (特断熱サッシ カバー工法) 仕上 陽極酸化塗装複合皮膜 高耐候性電着クリヤー塗装 硝子 学校強化ガラス4mm+AG+学校強化ガラス34mm 金物 クレセント、指詰め防止ゴム、既存枠カバー用アルミ板曲げ材下地含む一式、その他付属金物一式 備考 網戸(落下防止機能付き)</p>	<p>形状・寸法</p>  <p>材質・見込 アルミ (特断熱サッシ カバー工法) 仕上 陽極酸化塗装複合皮膜 高耐候性電着クリヤー塗装 硝子 学校強化ガラス4mm+AG+学校強化ガラス34mm (標準)、学校強化ガラス5mm+AG+学校強化ガラス35mm (標準) 金物 クレセント、指詰め防止ゴム、既存枠カバー用アルミ板曲げ材下地含む一式、その他付属金物一式 備考 網戸(落下防止機能付き)</p>	<p>形状・寸法</p>  <p>材質・見込 アルミ (特断熱サッシ カバー工法) 仕上 陽極酸化塗装複合皮膜 高耐候性電着クリヤー塗装 硝子 学校強化ガラス4mm+AG+学校強化ガラス34mm (標準)、学校強化ガラス5mm+AG+学校強化ガラス35mm (標準) 金物 クレセント、指詰め防止ゴム、既存枠カバー用アルミ板曲げ材下地含む一式、その他付属金物一式 備考 網戸(落下防止機能付き)</p>
<p>名称・数量 取付位置</p> <p>AW 3</p> <p>引違い窓 1, 2, 3F 男子便所 女子便所</p> <p>6カ所</p>	<p>名称・数量 取付位置</p> <p>AW 4Z</p> <p>引違い窓2連窓 2F 階段A.B</p> <p>2カ所</p>	<p>名称・数量 取付位置</p> <p>AW 5</p> <p>引違い窓2連窓 1F 多目的室1 廊下 水+場 2F 廊下 水飲場</p> <p>27カ所</p>	<p>名称・数量 取付位置</p> <p>AW 5A</p> <p>引違い窓2連窓 3F 水飲場</p> <p>1カ所</p>	<p>名称・数量 取付位置</p> <p>AW 5BZ</p> <p>引違い窓2連窓 2, 3F 廊下</p> <p>2カ所</p>
<p>形状・寸法</p>  <p>材質・見込 アルミ (特断熱サッシ カバー工法) 仕上 陽極酸化塗装複合皮膜 高耐候性電着クリヤー塗装 硝子 学校強化ガラス4mm+AG+網入り6.8mm 金物 クレセント、指詰め防止ゴム、既存枠カバー用アルミ板曲げ材下地含む一式、その他付属金物一式 備考 網戸(落下防止機能付き)</p>	<p>形状・寸法</p>  <p>材質・見込 アルミ (カバー工法) 仕上 陽極酸化塗装複合皮膜 高耐候性電着クリヤー塗装 硝子 Low-Eガラス5mm+AG+網入り6.8mm 金物 クレセント、既存枠カバー用アルミ板曲げ材下地含む一式、その他付属金物一式 備考 網戸(落下防止機能付き)</p>	<p>形状・寸法</p>  <p>材質・見込 アルミ (特断熱サッシ カバー工法) 仕上 陽極酸化塗装複合皮膜 高耐候性電着クリヤー塗装 硝子 学校強化ガラス4mm+AG+学校強化ガラス34mm 金物 クレセント、指詰め防止ゴム、既存枠カバー用アルミ板曲げ材下地含む一式、その他付属金物一式 備考 網戸(落下防止機能付き)</p>	<p>形状・寸法</p>  <p>材質・見込 アルミ (特断熱サッシ カバー工法) 仕上 陽極酸化塗装複合皮膜 高耐候性電着クリヤー塗装 硝子 学校強化ガラス4mm+AG+学校強化ガラス34mm 金物 クレセント、指詰め防止ゴム、既存枠カバー用アルミ板曲げ材下地含む一式、その他付属金物一式 備考 網戸(落下防止機能付き)</p>	<p>形状・寸法</p>  <p>材質・見込 アルミ (カバー工法) 仕上 陽極酸化塗装複合皮膜 高耐候性電着クリヤー塗装 硝子 Low-Eガラス5mm+AG+網入り6.8mm 金物 クレセント、既存枠カバー用アルミ板曲げ材下地含む一式、その他付属金物一式 備考 網戸(落下防止機能付き)</p>
<p>名称・数量 取付位置</p> <p>AW 6Z</p> <p>引違い窓2連窓 1F 倉庫B</p> <p>1カ所</p>	<p>名称・数量 取付位置</p> <p>AW 7Z</p> <p>引違い窓 1F 倉庫A</p> <p>1カ所</p>	<p>名称・数量 取付位置</p> <p>AW 8</p> <p>引違い窓 2F 廊下</p> <p>1カ所</p>	<p>名称・数量 取付位置</p> <p>AW 8A</p> <p>引違い窓 3F 廊下</p> <p>1カ所</p>	<p>名称・数量 取付位置</p> <p>AW 10Z</p> <p>引違い窓2連窓 3F 階段A.B</p> <p>2カ所</p>
<p>形状・寸法</p>  <p>材質・見込 アルミ (カバー工法) 仕上 陽極酸化塗装複合皮膜 高耐候性電着クリヤー塗装 硝子 Low-Eガラス5mm+AG+網入り6.8mm 金物 クレセント、既存枠カバー用アルミ板曲げ材下地含む一式、その他付属金物一式 備考 網戸(落下防止機能付き)</p>	<p>形状・寸法</p>  <p>材質・見込 アルミ (カバー工法) 仕上 陽極酸化塗装複合皮膜 高耐候性電着クリヤー塗装 硝子 Low-Eガラス5mm+AG+網入り6.8mm 金物 クレセント、既存枠カバー用アルミ板曲げ材下地含む一式、その他付属金物一式 備考 網戸(落下防止機能付き)</p>	<p>形状・寸法</p>  <p>材質・見込 アルミ (特断熱サッシ カバー工法) 仕上 陽極酸化塗装複合皮膜 高耐候性電着クリヤー塗装 硝子 学校強化ガラス4mm+AG+学校強化ガラス34mm 金物 クレセント、指詰め防止ゴム、既存枠カバー用アルミ板曲げ材下地含む一式、その他付属金物一式 備考 網戸(落下防止機能付き)</p>	<p>形状・寸法</p>  <p>材質・見込 アルミ (特断熱サッシ カバー工法) 仕上 陽極酸化塗装複合皮膜 高耐候性電着クリヤー塗装 硝子 学校強化ガラス4mm+AG+学校強化ガラス34mm 金物 クレセント、指詰め防止ゴム、既存枠カバー用アルミ板曲げ材下地含む一式、その他付属金物一式 備考 網戸(落下防止機能付き)</p>	<p>形状・寸法</p>  <p>材質・見込 アルミ (カバー工法) 仕上 陽極酸化塗装複合皮膜 高耐候性電着クリヤー塗装 硝子 Low-Eガラス5mm+AG+網入り6.8mm 金物 クレセント、既存枠カバー用アルミ板曲げ材下地含む一式、その他付属金物一式 備考 網戸(落下防止機能付き)</p>
<p>名称・数量 取付位置</p> <p>AW 11</p> <p>FIX窓 引違い窓.FIX窓3連窓 3F 音楽室 廊下</p> <p>13カ所</p>	<p>名称・数量 取付位置</p> <p>AD 3</p> <p>欄間FIX付開きドア 1F 廊下</p> <p>1カ所</p>	<p>名称・数量 取付位置</p> <p>AW 2Z</p> <p>引違い窓2連窓 2, 3F 普通教室</p> <p>2カ所</p>	<p>名称・数量 取付位置</p> <p>WD 2</p> <p>片開きドア 2F 理科室 3F 多目的室3</p> <p>2カ所</p>	<p>名称・数量 取付位置</p> <p>AW 11</p> <p>FIX窓 引違い窓.FIX窓3連窓 3F 音楽室 廊下</p> <p>13カ所</p>
<p>形状・寸法</p>  <p>材質・見込 アルミ (特断熱サッシ カバー工法) 仕上 陽極酸化塗装複合皮膜 高耐候性電着クリヤー塗装 硝子 学校強化ガラス4mm+AG+学校強化ガラス34mm 金物 クレセント、指詰め防止ゴム、既存枠カバー用アルミ板曲げ材下地含む一式、その他付属金物一式 備考 網戸(落下防止機能付き)</p>	<p>形状・寸法</p>  <p>材質・見込 アルミ (特断熱サッシ カバー工法) 仕上 陽極酸化塗装複合皮膜 高耐候性電着クリヤー塗装 硝子 学校強化ガラス4mm+AG+学校強化ガラス34mm 金物 丁番、レバーハンドル、シンダナー、DC、フランシッシュ、既存枠カバー用アルミ板曲げ材下地含む一式、その他付属金物一式 備考 網戸(落下防止機能付き)</p>	<p>形状・寸法</p>  <p>材質・見込 アルミ 仕上 陽極酸化塗装複合皮膜 高耐候性電着クリヤー塗装 硝子 Low-Eガラス5mm+AG+網入り6.8mm 学校強化ガラス34mm 金物 クレセント、アルミ網、その他付属金物一式 備考 網戸(落下防止機能付き)</p>	<p>形状・寸法</p>  <p>材質・見込 シナ合板フラッシュ 網付き ガラリ付き CL 垂り 学校強化ガラス34mm 金物 T番、レバーハンドル、シンダナー、DC、ステンレス等、その他付属金物一式 備考 網戸(落下防止機能付き)</p>	<p>形状・寸法</p>  <p>材質・見込 アルミ (特断熱サッシ カバー工法) 仕上 陽極酸化塗装複合皮膜 高耐候性電着クリヤー塗装 硝子 学校強化ガラス4mm+AG+学校強化ガラス34mm 金物 クレセント、指詰め防止ゴム、既存枠カバー用アルミ板曲げ材下地含む一式、その他付属金物一式 備考 網戸(落下防止機能付き)</p>
<p>※ 建築士事務所 (長野) K 第68255号 長野市大字西尾張第256番地4 管理棟 5F 一般建築士 第78378号 佐藤 信行</p> <p>一級建築士 第11388号 高沢 良</p> <p>国補 三輪小学校 西校舎長寿命化改修建築工事</p> <p>建具表 (1)</p> <p>A1: 1/50 A3: 1/100 R5. 8.24</p> <p>A - 53 発注図</p>				

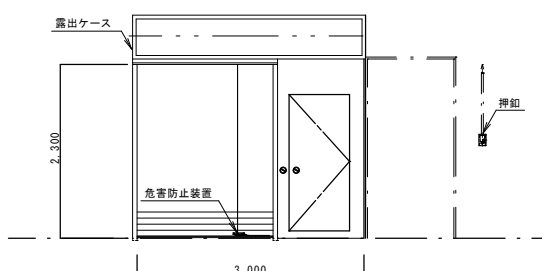
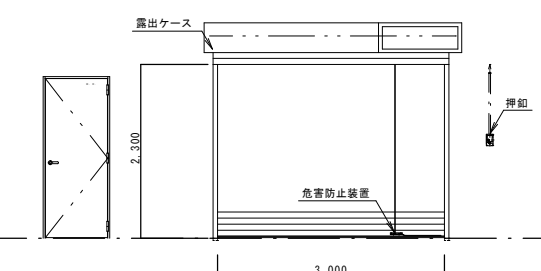
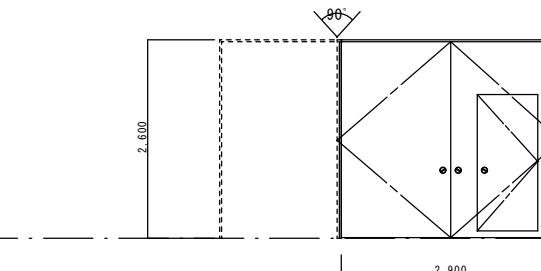
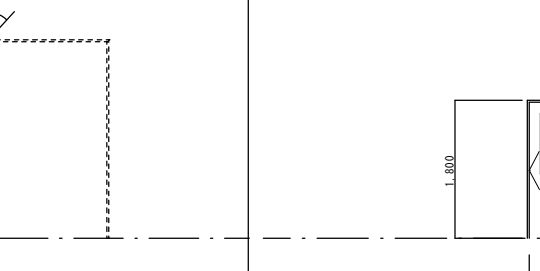
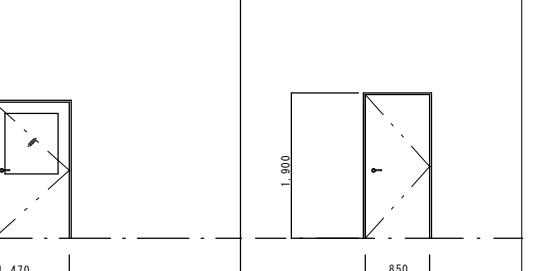
<p>型式及数量 使用場所</p> <p>FSS 1 袖厚付防火防煙シャッター ※特定防火設備 2ヶ所 1F: 階段室B 3F: 階段室B</p>	<p>型式及数量 使用場所</p> <p>FSS 2 防火防煙シャッター ※特定防火設備 1ヶ所 2F: 階段室B</p>	<p>型式及数量 使用場所</p> <p>FSD 1 戸袋付き開閉防火戸(潜り戸付) ※特定防火設備 3ヶ所 1F: 階段室A 2F: 階段室A 3F: 階段室A</p>	<p>型式及数量 使用場所</p> <p>FSD 2 親子開き戸 ※防火設備 1ヶ所 1F: 倉庫A通路</p>	<p>型式及数量 使用場所</p> <p>SD 1 片開き戸 ※防火設備 2ヶ所 1F: 倉庫A,B</p>
				
<p>材 質</p> <p>枠・ケース: スチール t1.6 スラット・レール・まぐさ: スチール/SOP</p>	<p>材 質</p> <p>枠・ケース: スチール t1.6 スラット・レール・まぐさ: スチール(SOP)</p>	<p>材 質</p> <p>枠・扉: スチール t1.6 SOP</p>	<p>材 質</p> <p>枠・扉: スチール t1.6 SOP</p>	<p>材 質</p> <p>枠・扉: スチール t1.6 SOP</p>
<p>備 考</p> <p>危害防止装置、コードリール(電気制御式)、押紐 自動閉鎖装置、電気式手動閉鎖装置、連動中継器、潜り付扉、ケースハンドル、オートヒンジ</p>	<p>備 考</p> <p>危害防止装置、コードリール(電気制御式)、押紐 自動閉鎖装置、電気式手動閉鎖装置、連動中継器</p>	<p>備 考</p> <p>潜り、ケースハンドル、オートヒンジ、傾位調整器</p>	<p>備 考</p> <p>網入型6.8 レバーハンドル、ドアクローザー、傾位調整器、戸当り、丁番、ステンレス音響</p>	<p>備 考</p> <p>レバーハンドル、ドアクローザー、戸当り、丁番、ステンレス音響 シリンダー錠</p>

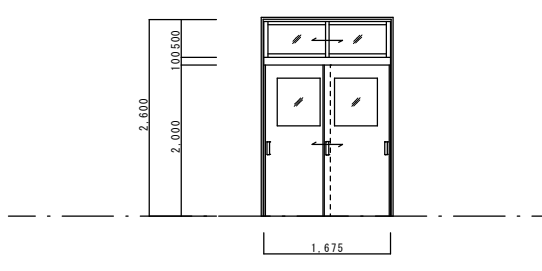
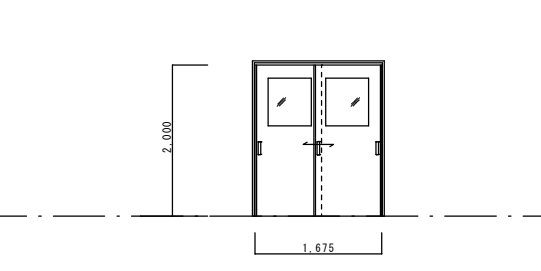
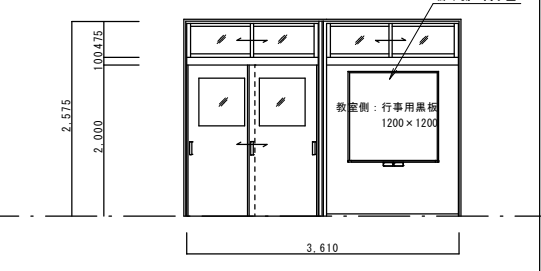
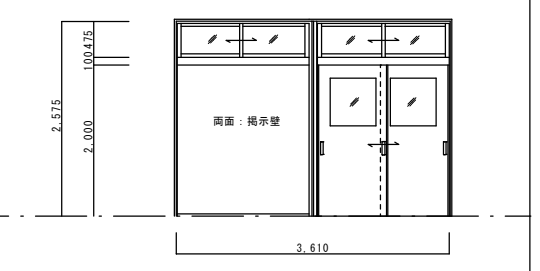
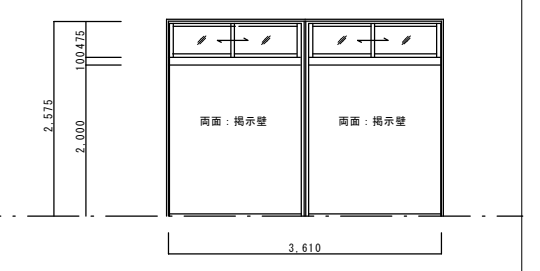
<p>型式及数量 使用場所</p> <p>SP 1 学校開仕切り 2ヶ所 1F: 多目的室1 2F: 家庭科室</p>	<p>型式及数量 使用場所</p> <p>SP 2 学校開仕切り 1ヶ所 3F: 音楽室</p>	<p>型式及数量 使用場所</p> <p>SP 3A 学校開仕切り 4ヶ所 1F: 多目的室2 1F: 保健室 1F: 相談室 2F: 理科室</p>	<p>型式及数量 使用場所</p> <p>SP 3B 学校開仕切り 4ヶ所 1F: 多目的室2 1F: 保健室 1F: 相談室 2F: 理科室</p>	<p>型式及数量 使用場所</p> <p>SP 4 学校開仕切り 2ヶ所 1F: 多目的室2 2F: 理科室</p>
				
<p>材種及見込</p> <p>枠・扉: 集成材突板貼(面材: スプルス) 見込寸法105</p>	<p>材種及見込</p> <p>枠・扉: 集成材突板貼(面材: スプルス) 見込寸法105</p>	<p>材種及見込</p> <p>枠・扉: 集成材突板貼(面材: スプルス) 見込寸法105</p>	<p>材種及見込</p> <p>枠・扉: 集成材突板貼(面材: スプルス) 見込寸法105</p>	<p>材種及見込</p> <p>枠・扉: 集成材突板貼(面材: スプルス) 見込寸法105</p>
<p>仕 上</p> <p>小窓(アルミ縦線) ガラス スクールテンバ4mm</p>	<p>仕 上</p> <p>小窓(アルミ縦線) ガラス スクールテンバ4mm</p>	<p>仕 上</p> <p>小窓(アルミ縦線) ガラス スクールテンバ4mm (型ガラス) 保健室</p>	<p>仕 上</p> <p>小窓(アルミ縦線) ガラス スクールテンバ4mm (保健室は型ガラス)</p>	<p>仕 上</p> <p>小窓(アルミ縦線) ガラス スクールテンバ4mm</p>
<p>引手 引戸錠 引戸金物 その他標準金物一式</p>	<p>引手 引戸錠 引戸金物 その他標準金物一式</p>	<p>引手 引戸錠 引戸金物 掲示板 その他標準金物一式</p>	<p>引手 引戸錠 引戸金物 掲示板 その他標準金物一式</p>	<p>引手 引戸錠 引戸金物 掲示板 その他標準金物一式</p>

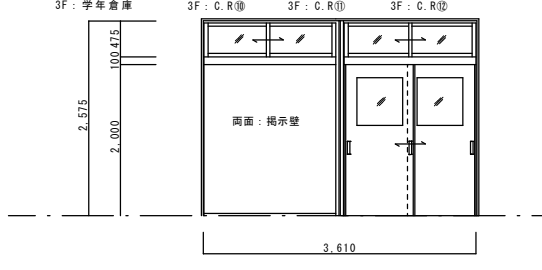
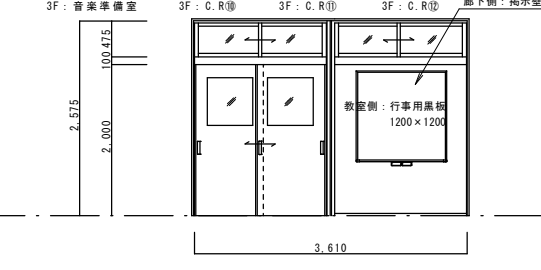
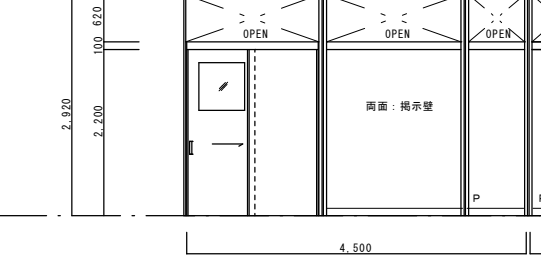
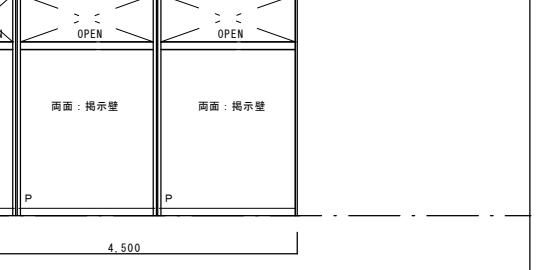
<p>型式及数量 使用場所</p> <p>SP 5A 学校開仕切り 1ヶ所 1F: 特支C.R(自 情報) 1F: 特支C.R(自 知障) 2F: 学年倉庫 2F: 小人数教室 2F: C.R④ 2F: C.R⑤ 3F: 学年倉庫 3F: C.R⑥ 3F: C.R⑦ 3F: C.R⑧</p>	<p>型式及数量 使用場所</p> <p>SP 5B 学校開仕切り 1ヶ所 1F: 特支C.R(自 情報) 1F: 特支C.R(自 知障) 2F: 理科準備室 2F: 小人数教室 2F: C.R④ 2F: C.R⑤ 3F: 音楽準備室 3F: C.R⑥ 3F: C.R⑦ 3F: C.R⑧</p>	<p>型式及数量 使用場所</p> <p>SP 6 学校開仕切り 1ヶ所 1F: 多目的室2</p>	<p>型式及数量 使用場所</p> <p>SP 7 学校開仕切り 1ヶ所 3F: 多目的室3</p>
			
<p>材種及見込</p> <p>枠・扉: 集成材突板貼(面材: スプルス) 見込寸法105</p>	<p>材種及見込</p> <p>枠・扉: 集成材突板貼(面材: スプルス) 見込寸法105</p>	<p>材種及見込</p> <p>枠・扉: 集成材突板貼(面材: スプルス) 見込寸法105</p>	<p>材種及見込</p> <p>枠・扉: 集成材突板貼(面材: スプルス) 見込寸法105</p>
<p>仕 上</p> <p>小窓(アルミ縦線) ガラス スクールテンバ4mm</p>	<p>仕 上</p> <p>小窓(アルミ縦線) ガラス スクールテンバ4mm</p>	<p>仕 上</p> <p>小窓(アルミ縦線) ガラス スクールテンバ4mm</p>	<p>仕 上</p> <p>小窓(アルミ縦線) ガラス スクールテンバ4mm</p>
<p>引手 引戸錠 引戸金物 掲示板 その他標準金物一式</p>	<p>引手 引戸錠 引戸金物 掲示板 その他標準金物一式</p>	<p>引手 引戸錠 引戸金物 その他標準金物一式</p>	<p>引手 引戸錠 引戸金物 その他標準金物一式</p>

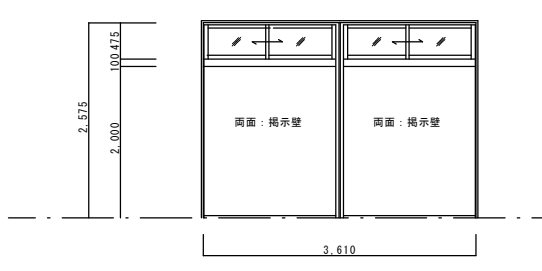
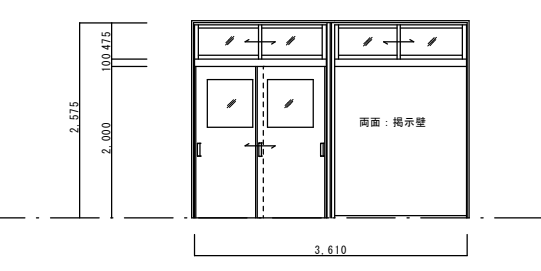
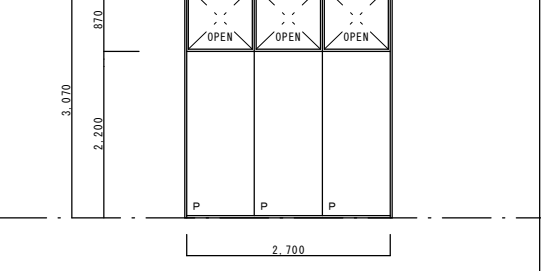
<p>型式及数量 使用場所</p> <p>SP 7A 学校開仕切り 1ヶ所 3F: 多目的室3</p>	<p>型式及数量 使用場所</p> <p>SP 7B 学校開仕切り 1ヶ所 3F: 多目的室3</p>	<p>型式及数量 使用場所</p> <p>SP 8 学校パーテーション 3ヶ所 1F: 特支C.R(自 情報) 1F: 特支C.R(自 知障)</p>	<p>※学校開仕切り引戸には、指詰防止ゴムを設置すること。</p>	<ol style="list-style-type: none"> 製作に当たっては、施工図提出の上、係員の承認を得ること。 特記無き建具金物は、見本品提出の上、係員の承認を得ること。 ケースシステムは、監督員と協議の上決定する。 (指詰箇所全てマスターケースシステム付とする) (使用は、非常解放付表示錠とする) レバーハンドル、引棒、押板は 特記無き限り、ステンレス製とする。 ガラス留め材は、特記無き限り ポリサルファイド系シーリングとする。 (防火戸は認定された防火シーリングとする) 特記無き建具(A/D) 下部には音響又は見切を設け、ステンレス製とする。 外部開閉アルミサッシについて 全て水切付とし、網戸はガラス縦線とし指詰箇所のみとする。 結露受(大型)付とする(掃出しを除く) アルミサッシの表面仕上は陽極酸化塗装被覆塗装とする。 表面処理は、高耐熱性電着クリヤー塗装もしくは、フッ素樹脂被覆塗装とする。 (「光沢保持率」、約27年 85%(JIS規格)同等とする。) 特記無きオベレーターは、埋込式(配管・BOX)とする。 丁番は、ステンレス製とし、せり上がり防止機構付きとする。 (H>1,800は、3枚目とする) 建具のガラリ形状は、外部 形、内部 形とする。 スチールドアの鋼板厚さ SDは1.6tとし、LSDは0.6tとし 材料はサビ処理鋼板とする。 開き戸のうち、開放時に壁等に当たる部分には、戸当りを設けること。 ガラスについて L: 合せガラス FL:70+透明 F: 網入網き FR: 網入型 ST: スクールテンバ強化ガラス STF: 型 スクールテンバ強化型ガラス A: 空気層 木製建具は原則四方大取とする 木製建具金物は特記無き限りステンレス製とする
				
<p>材種及見込</p> <p>枠・扉: 集成材突板貼(面材: スプルス) 見込寸法105</p>	<p>材種及見込</p> <p>枠・扉: 集成材突板貼(面材: スプルス) 見込寸法105</p>	<p>材種及見込</p> <p>枠・パネル: 木目鋼板 見込寸法80</p>		
<p>仕 上</p> <p>小窓(アルミ縦線) ガラス スクールテンバ4mm</p>	<p>仕 上</p> <p>小窓(アルミ縦線) ガラス スクールテンバ4mm</p>	<p>仕 上</p> <p>端部骨材、上部オープン枠は近似色仕上げ</p>		
<p>引手 引戸錠 引戸金物 その他標準金物一式</p>	<p>引手 引戸錠 引戸金物 その他標準金物一式</p>	<p>引手 引戸錠 引戸金物 その他標準金物一式</p>		

姿図: 1/20

内観姿図を示す

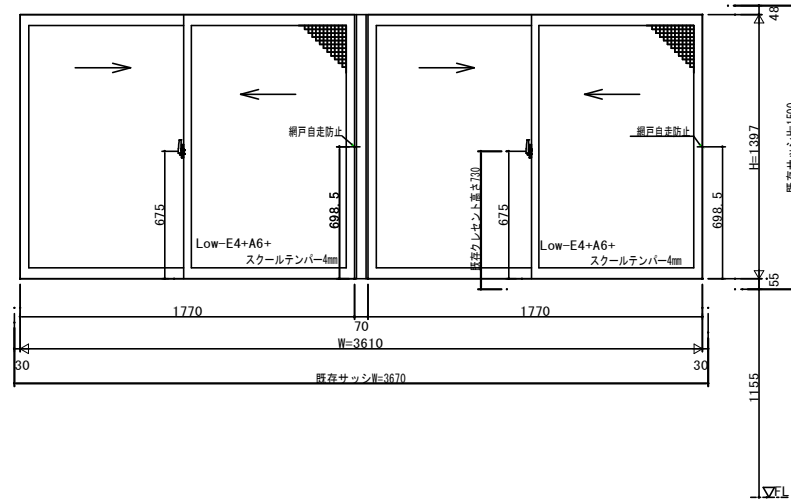

建具符号	AW-5	取付場所	1.2F 多目的室1 廊下 水呑場
合計数量	27	カラー区分	色未定
防火防音仕様	有・(●)	製品別名	製品別名
網戸	③・無	ガラス厚	3・4・5・6・6.8・(※)参照
		樹脂シール材	ガスケット・シリル
部品名		品番・型式	数量
ロック付クレセント			2
可動網戸	WS10E型		2
網戸外れ止め	下部 つまみ有		
網戸ネット網様	ブラック/ポリプロピレン		
網戸落下防止ワイヤー			
網戸自走防止ストッパー	新自動式 内観右付		2

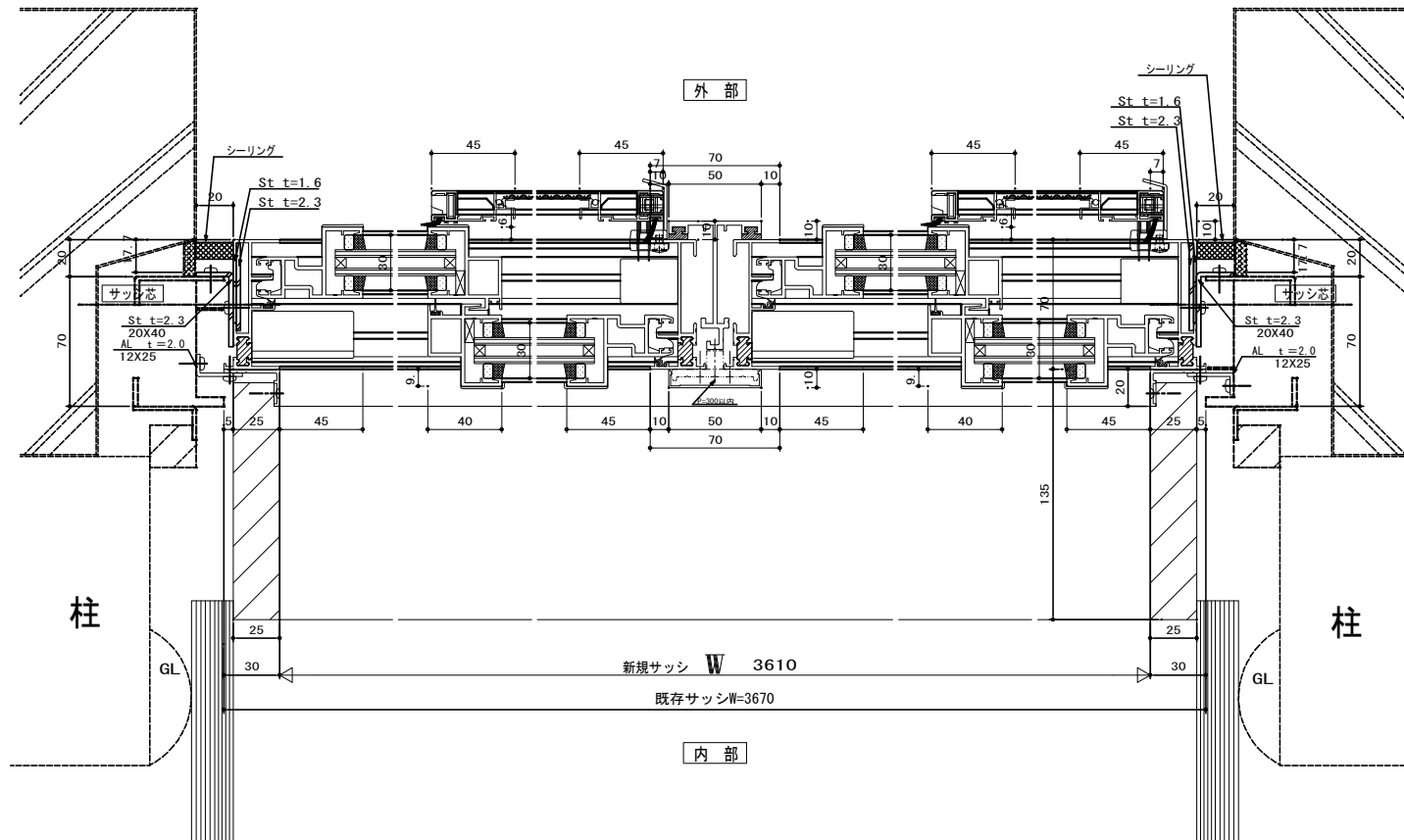
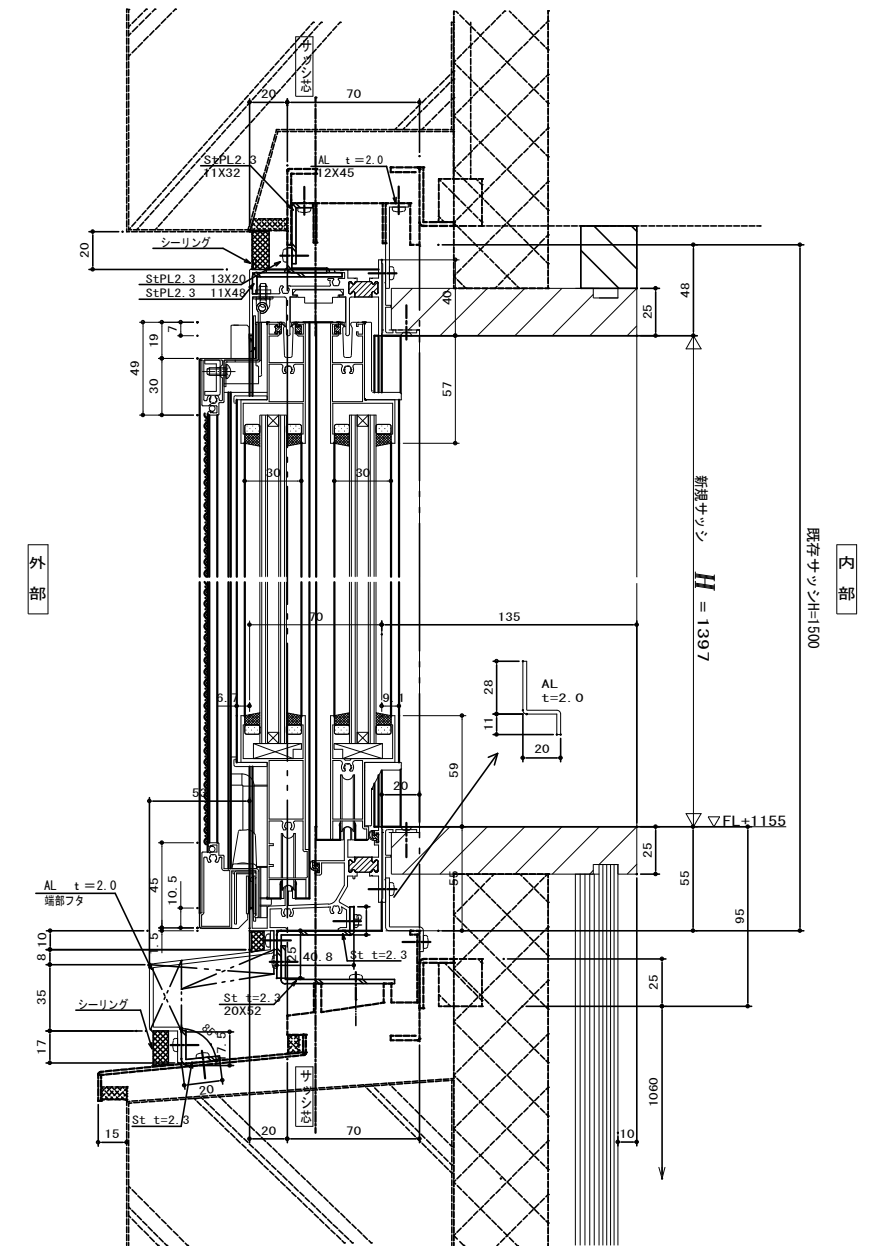

HW断面図: 1/2

姿図:1/20

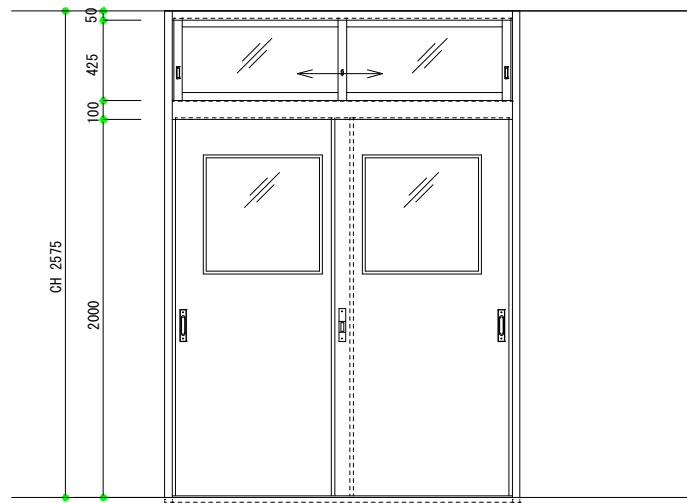

姿図:1/20

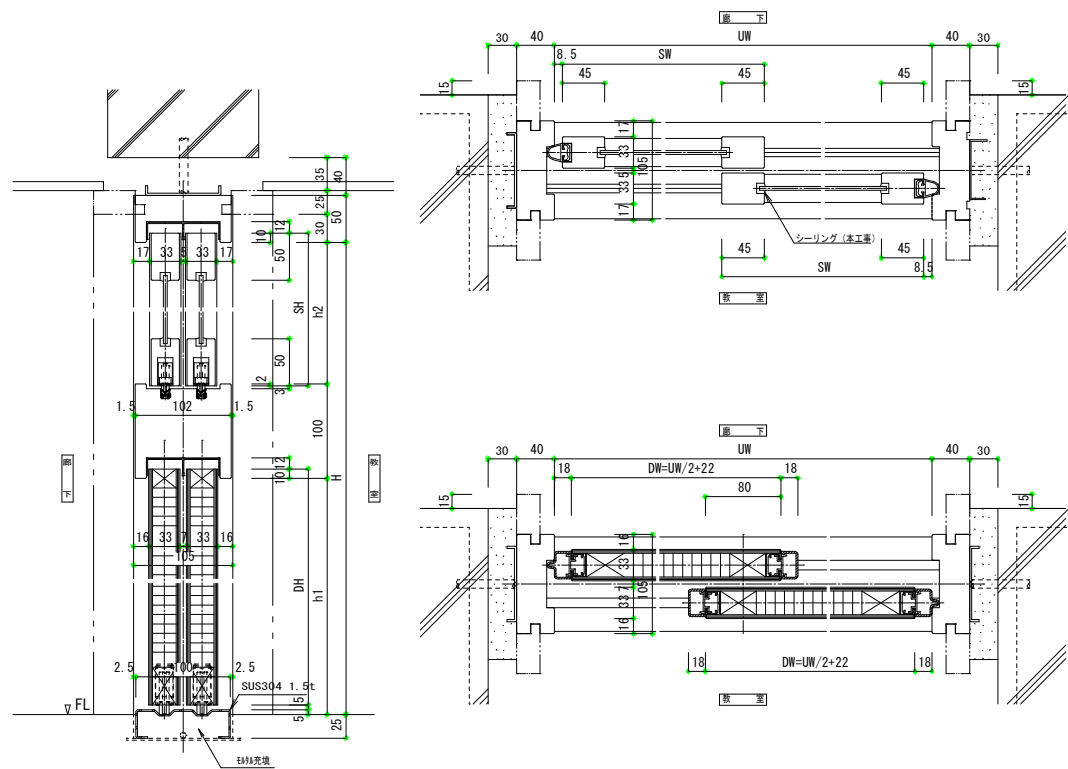
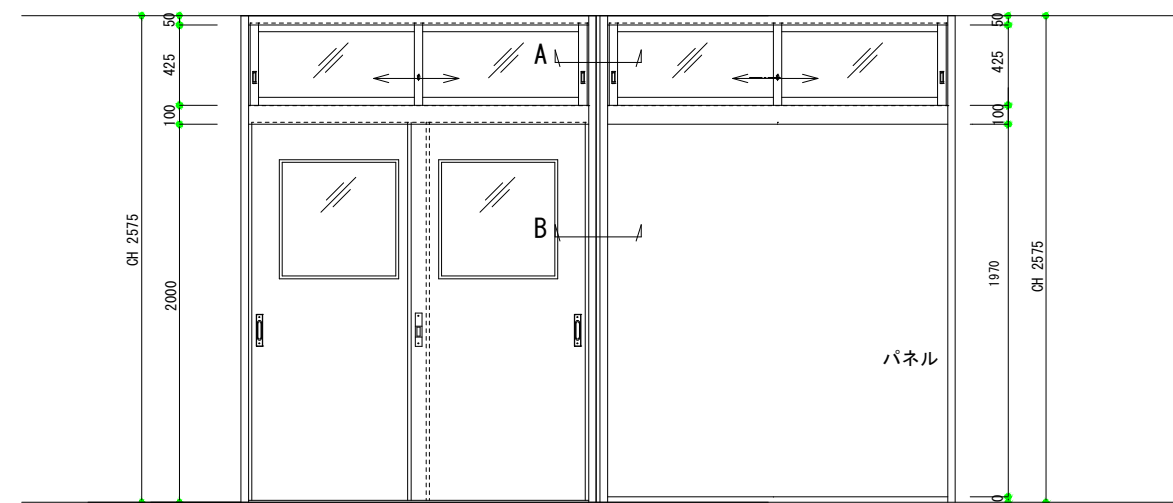

HW断面図:1/4

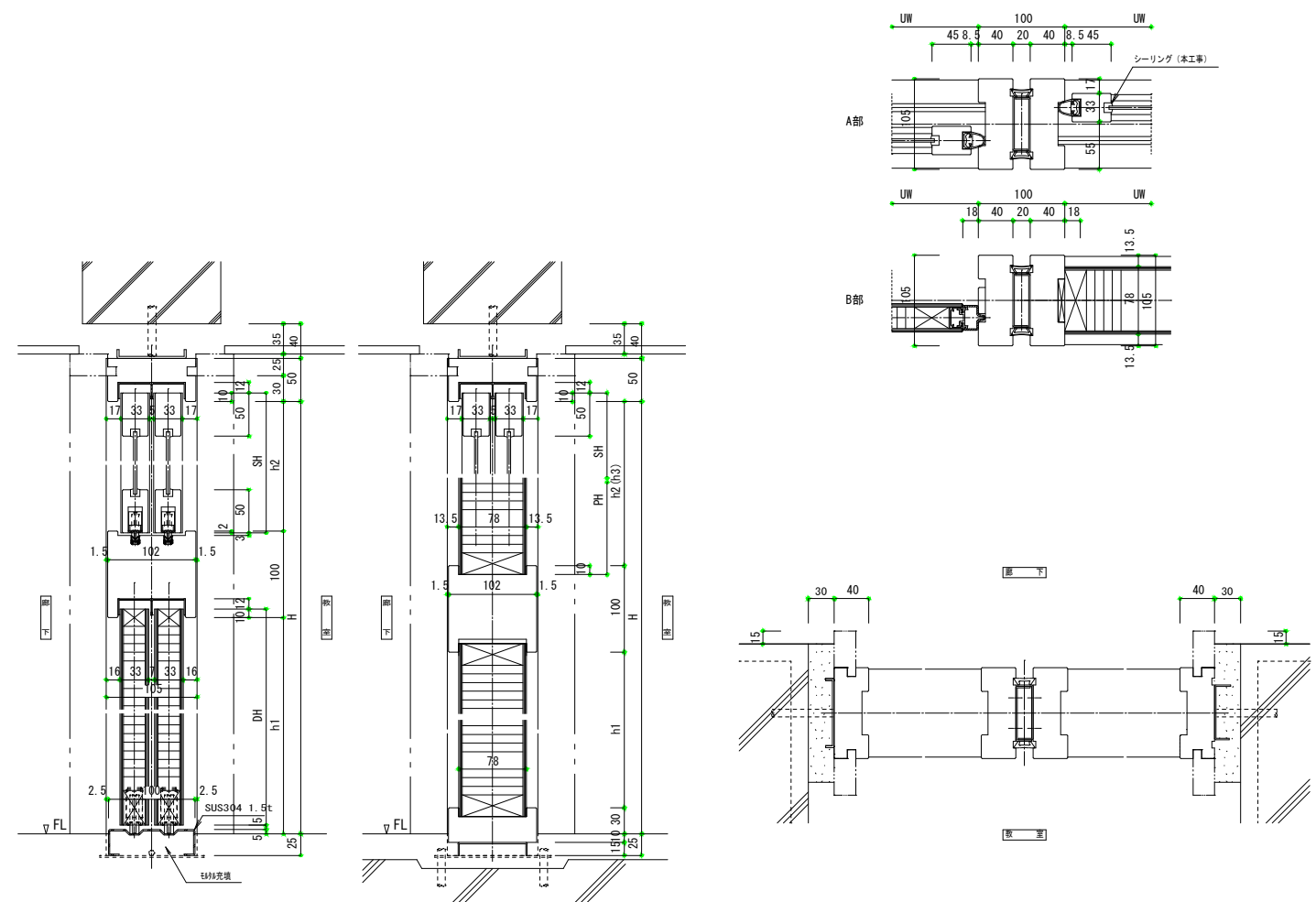

HW断面図:1/4

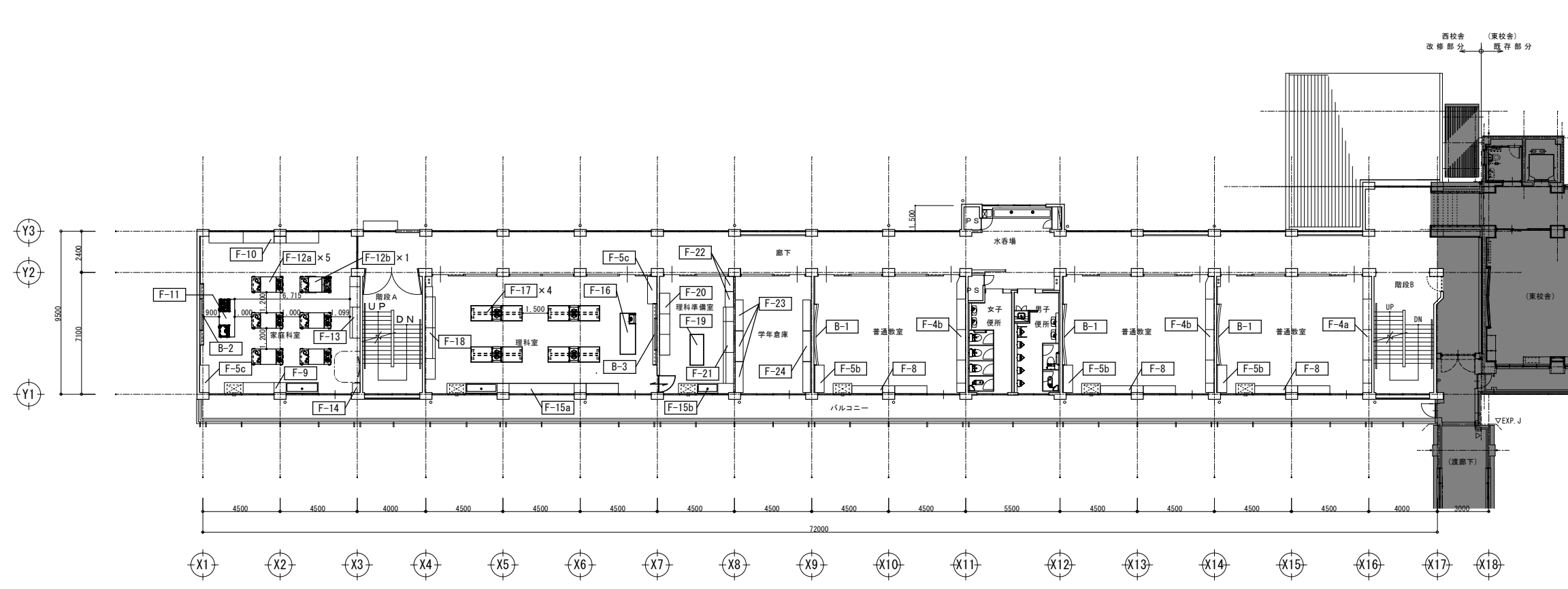

2階家具キープラン (改修) 1:150

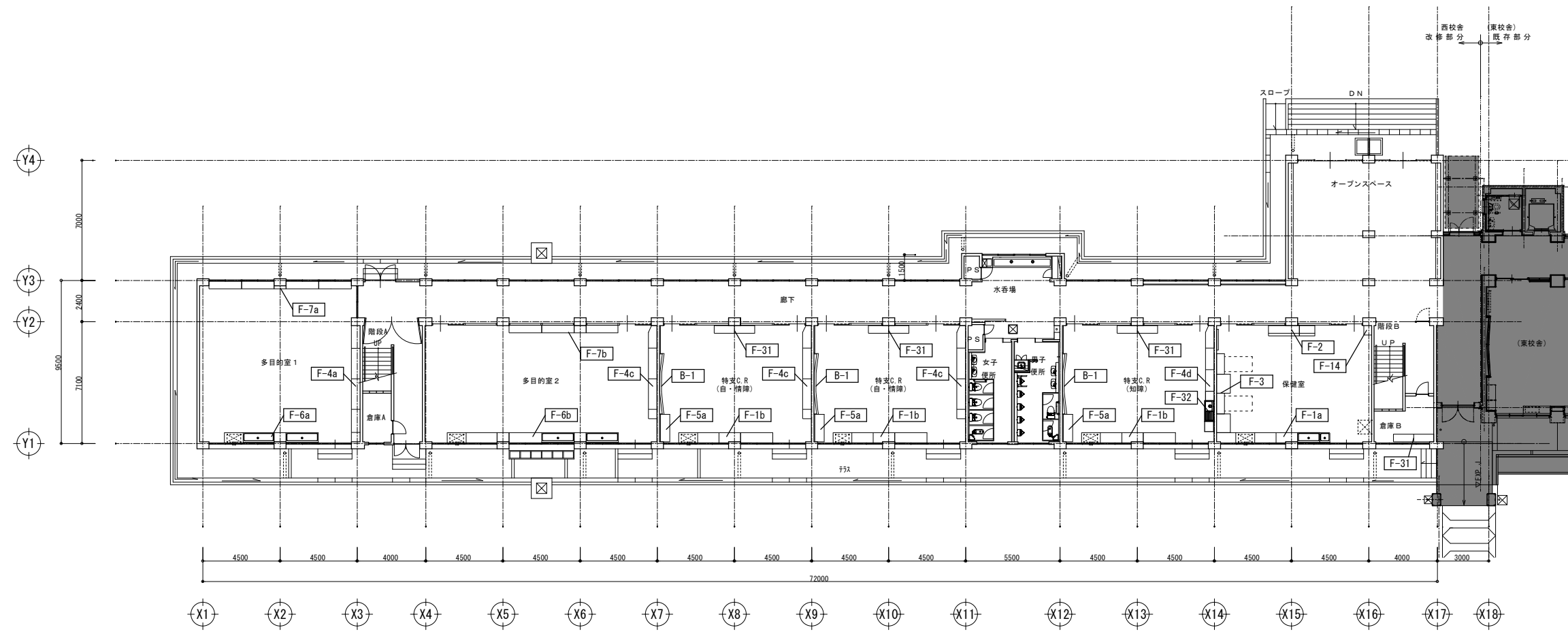

1階家具キープラン (改修) 1:150

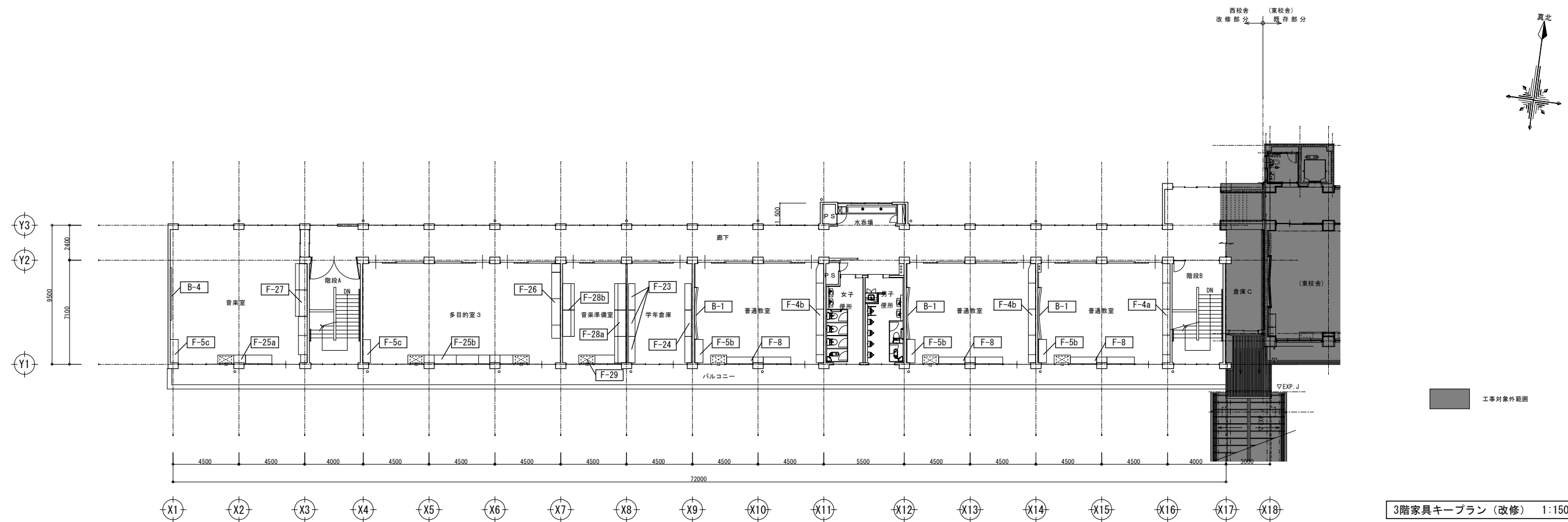

3階家具キープラン (改修) 1:150

家具共通仕様 「図面に特記なき所は下記の仕様とする。」

- 1 本体・棚板 室内VOC（ホルムアルデヒド等）の低減効果と抗菌機能を持った可視増感型触媒を工業的に配合した両面メラミン化粧パーティクルボード（ユニポドビューアHi）厚さ20mm、F☆☆☆☆を使用する。上記材料は、JIS-A5908適合、18タイプ（曲げ強さ18N/平方ミリメートル以上）とし、JISマーク認定の国内工場での生産品、且つグリーン購入法適合品とする。
- 2 木口処理 躯体からの水分浸入を防ぐために、本体は背面も含めてフラットエッジ（ABS樹脂をホットメルト糊付）加工とする。開き扉はセフティーエッジ（ABS製 厚さ3mm ホットメルト糊付）加工とする。
- 3 表面処理 本体・棚板・建具等は使用時の擦り傷の発生を抑制するために鉛筆硬度 9H 以上の表面材を使用する。本体色については色見本帳（50色以上）を提出の上決定する。
- 4 裏板 ポリエステル化粧合板 F☆☆☆☆ 厚さ4mmを使用し、片面フラッシュ（450mm ピッチ以内に格子状繊維構造）とする。
- 5 本体組立て 組立ては、製作工場での木製ダボ組接合とし、接合部のノックダウン金物は使用不可とする。
- 6 巾木・台輪 ポリエステル化粧合板仕上げ F☆☆☆☆（塗装不要）とする。
- 7 建具 板戸・戸枠は、くるといよほり抜け防止のため、かまち組み等は不可とし1枚物とする。
- 8 把手・蝶番 抗菌機能のある樹脂成型品（ABS製）の把手・引手を使用する。蝶番は、メンテナンスが容易なキャッチ機構付107°開きスライド丁番を使用する。
- 9 鴨居・敷居 メンテナンス性が容易な樹脂成型レール（ABS製）を埋め込んだ鴨居と面付けの敷居（ABS製）とする。
- 10 抽斗箱 細菌・カビ・悪臭のつきにくい樹脂化粧MDF 厚さ15mmで開閉がスムーズな2段引スライドレールを使用する。
- 11 棚板受け 安全で外れにくいネジ込み式で、錆びにくいステンレス製ダボ φ8-M6を使用する。棚板は外れ止めシャクリ加工を施す。
- 12 特記事項 環境配慮及び品質確保のため、取り扱いにはISO 14001、製作にはISO 9001取得企業とする。製作にあたり、事前に製品の品質証明書及び材料及び材料と接着剤の安全データシートを提出し、素材・金物の承認を受ける。室内空気清浄保持のために、学校環境衛生基準に對して参考となる類似製品のVOC測定データを提出する。
- 13 施工 家具取付は、安全のため壁や床に耐震固定を施す。

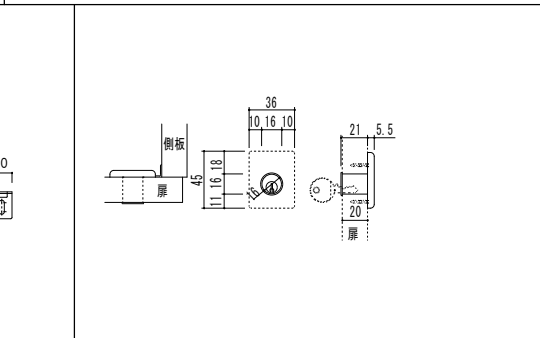
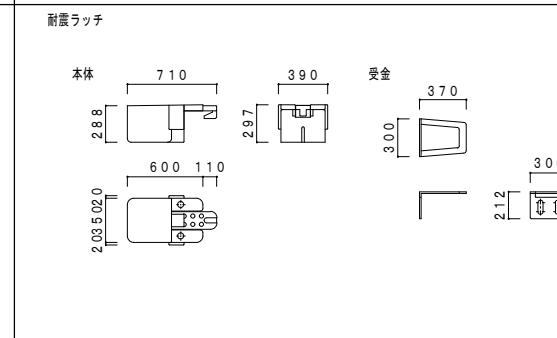
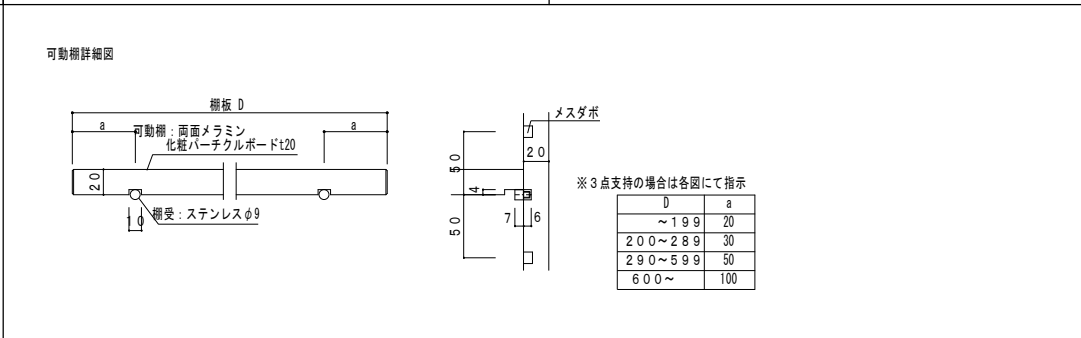
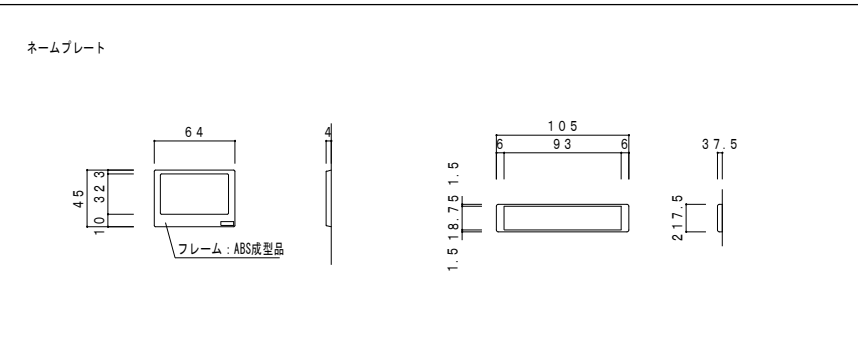
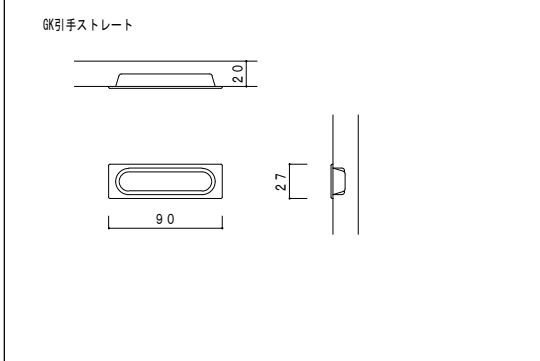
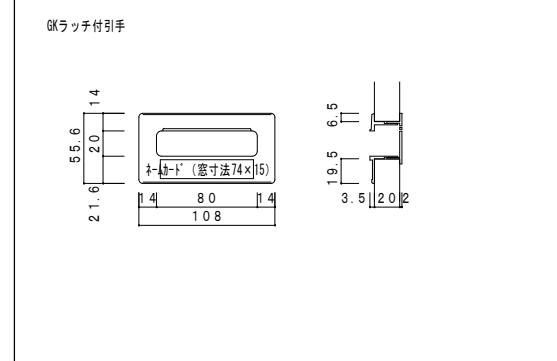
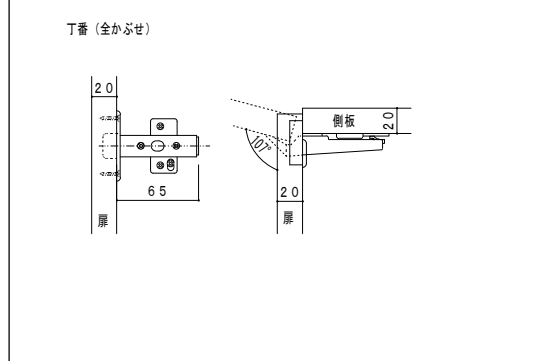
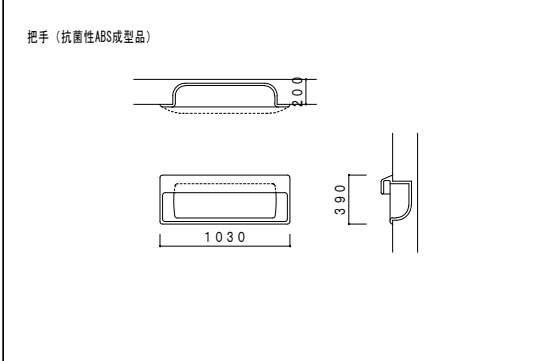
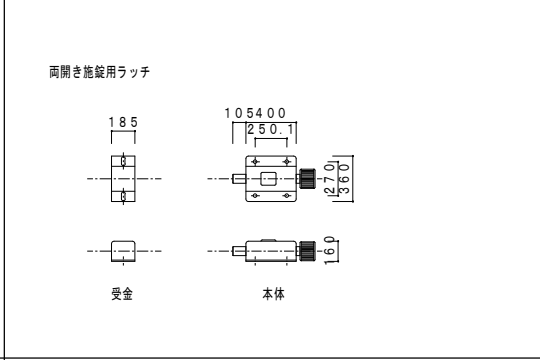
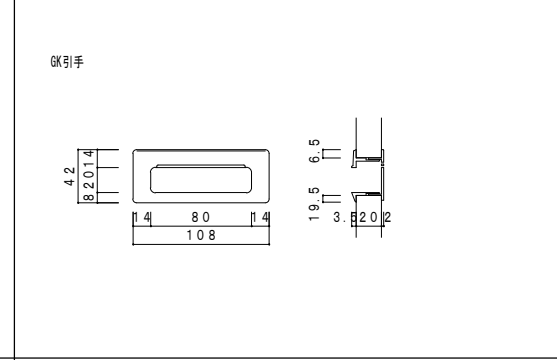
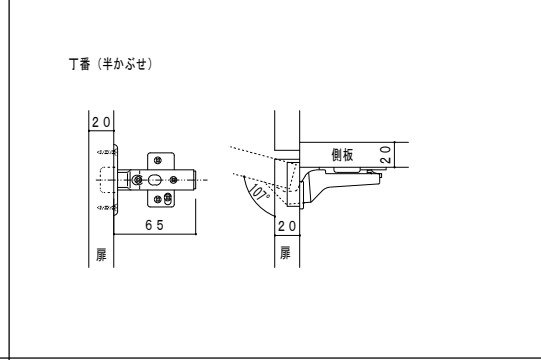
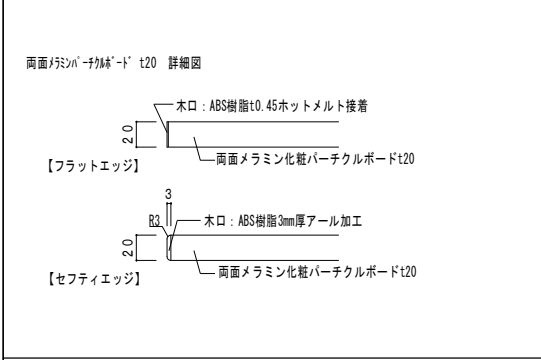

F-1a 足洗い場・流し台・窓下収納・FF収納 1階 保健室 / 1ヶ所

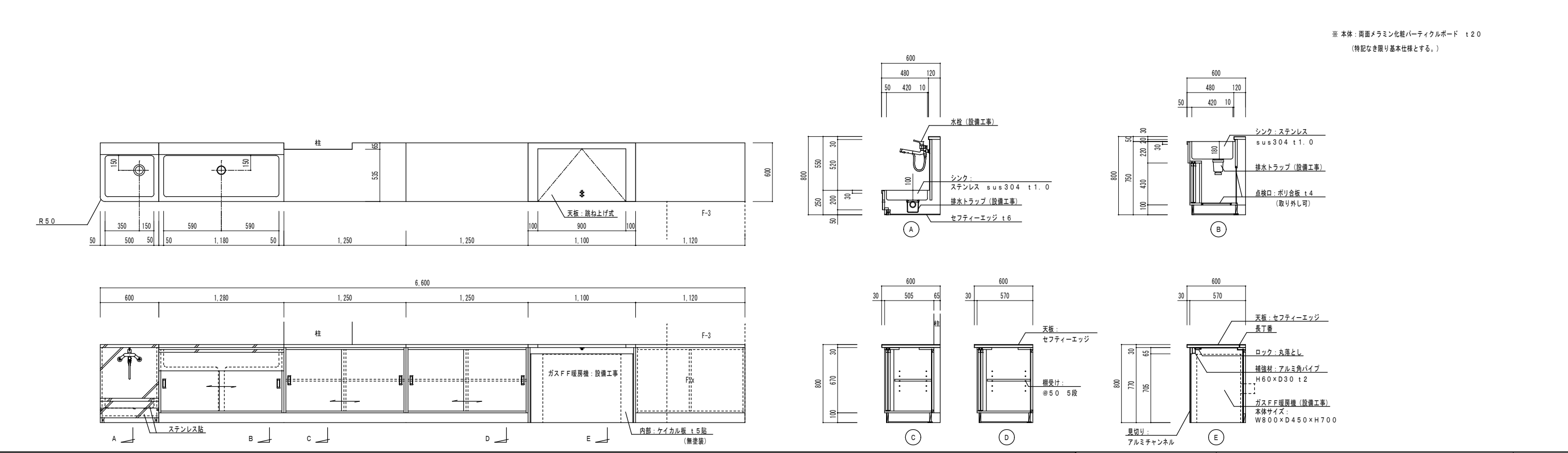

F-1b 流し台・窓下収納・F F収納 1階 特支C.R(知障)・特支C.R(自・情障)ノ3ヶ所

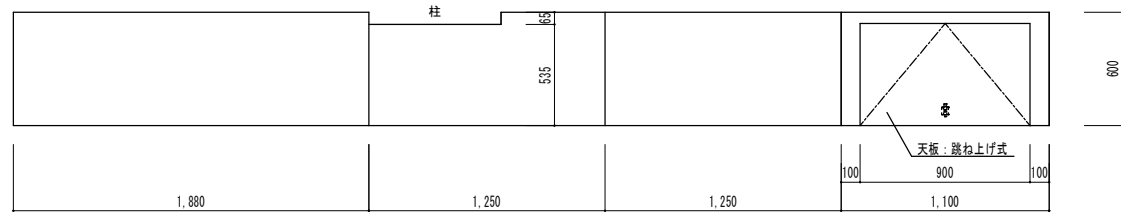

※ 本体: シナ合板フラッシュ t25 (UC塗装)

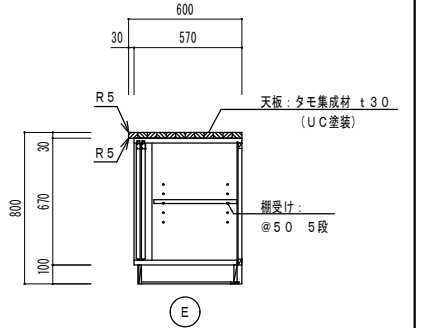
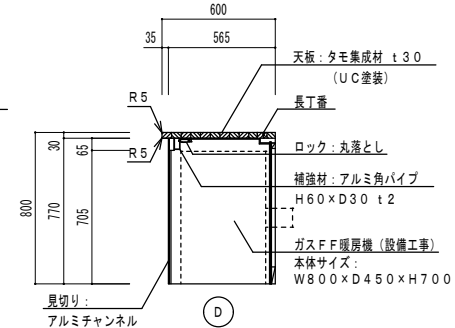
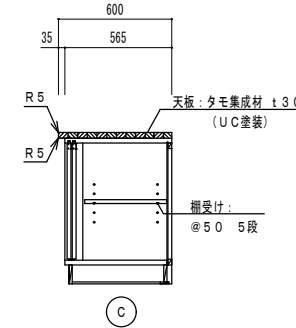
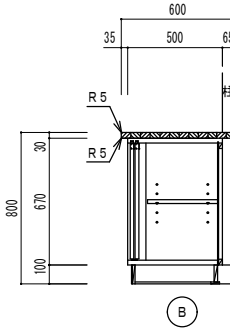
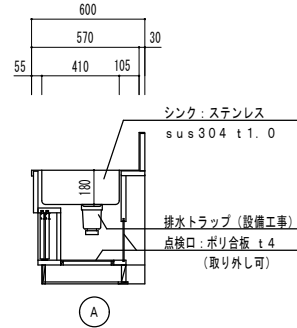
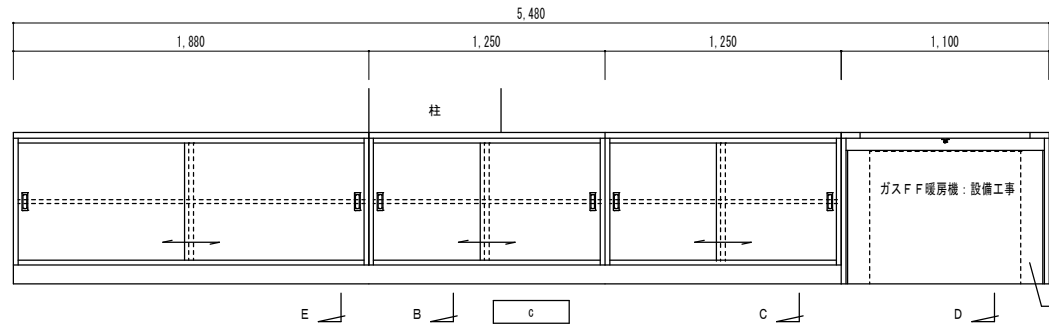

F-2 保健室用収納棚 1階 保健室ノ1ヶ所

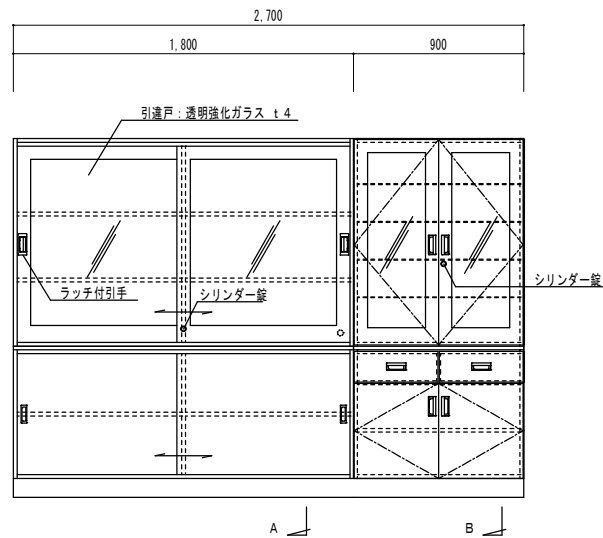

※ 扉木口: セフティーエッジ

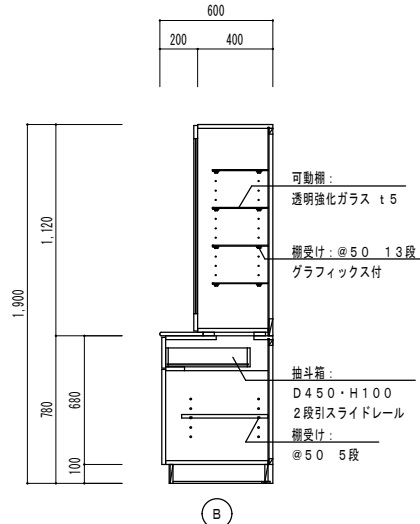
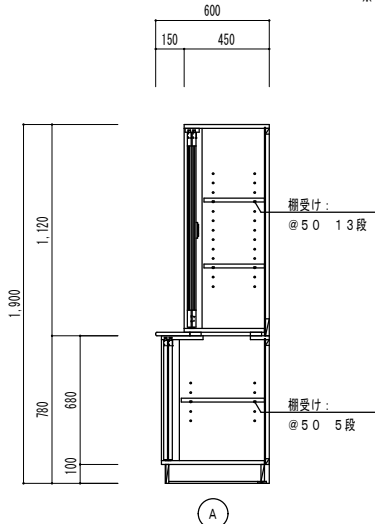

F-3 ベッド収納・布団収納 1階 保健室ノ1ヶ所

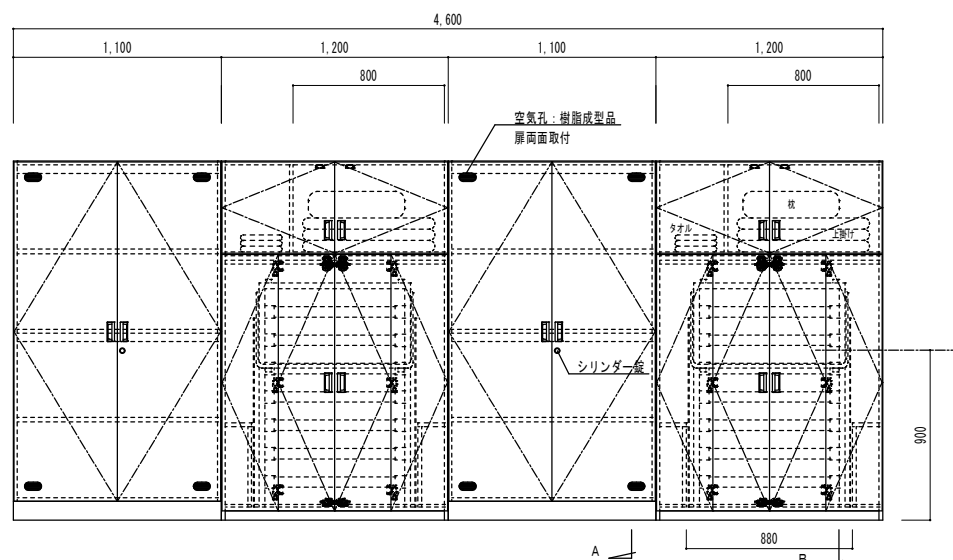

※ 扉木口: セフティーエッジ

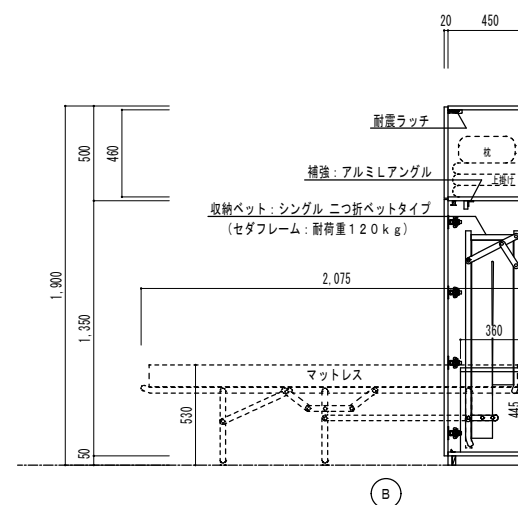
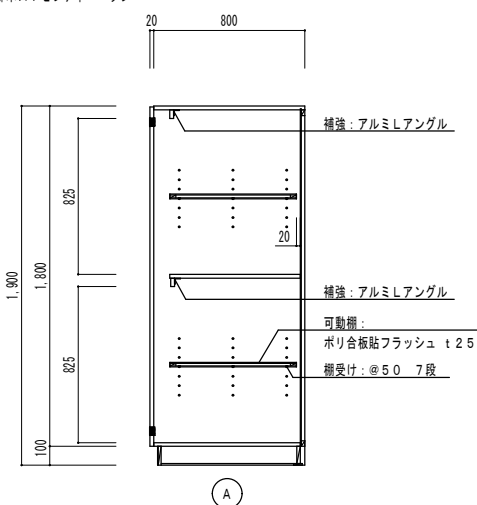

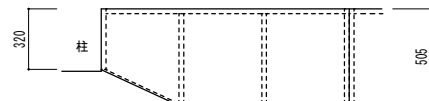

B・C・D 天板平面図

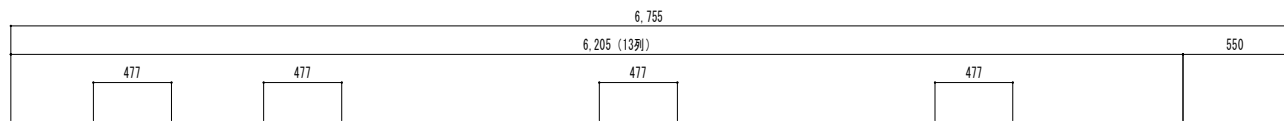

ネームプレート

a:4 2人用

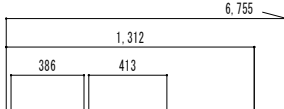

ネームプレート

b:4 2人用

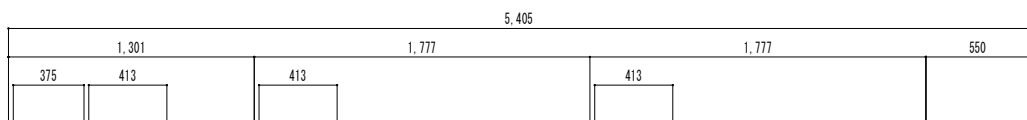

ネームプレート

c:3 3人用

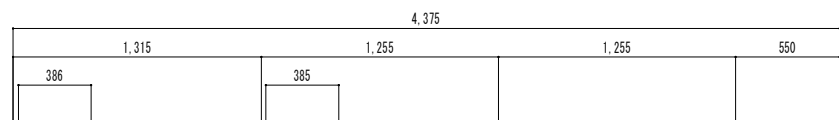

ネームプレート

d:2 7人用

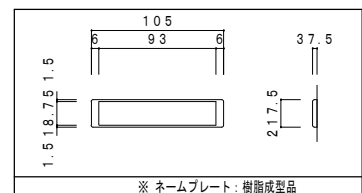

※ ネームプレート: 樹脂成型品

階数	室名	ヶ所数
a	1階 多目的室1	1
	2階 普通教室	1
	3階 普通教室	1
b	2階 普通教室	2
	3階 普通教室	2
	1階 特支C.R(自・情障)	2
c	1階 多目的室2	1
	1階 特支C.R(知障)	1

※ 本体: シナ合板フラッシュ t25 (UC塗装)

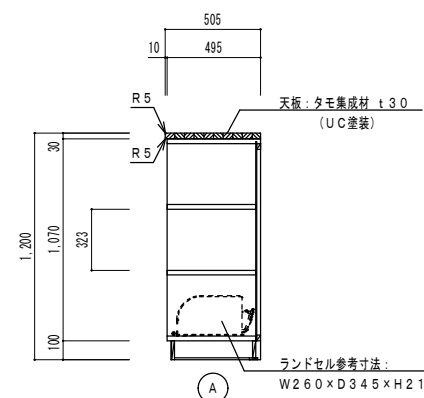

A

ランドセル参考寸法: W260xD345xH210

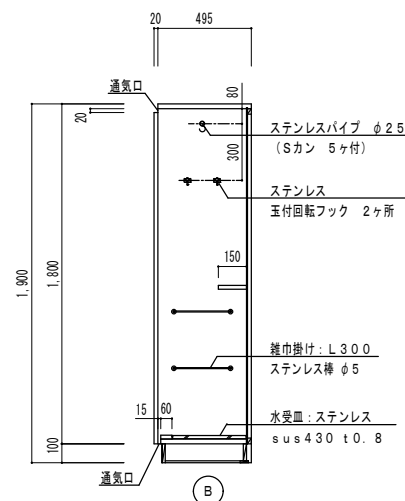

B

通気口
ステンレスパイプ φ2.5 (Sカン 5ヶ付)
ステンレス 玉付回転フック 2ヶ所
鍵巾掛け: L300
ステンレス棒 φ5
水受皿: ステンレス sus430 t0.8
通気口

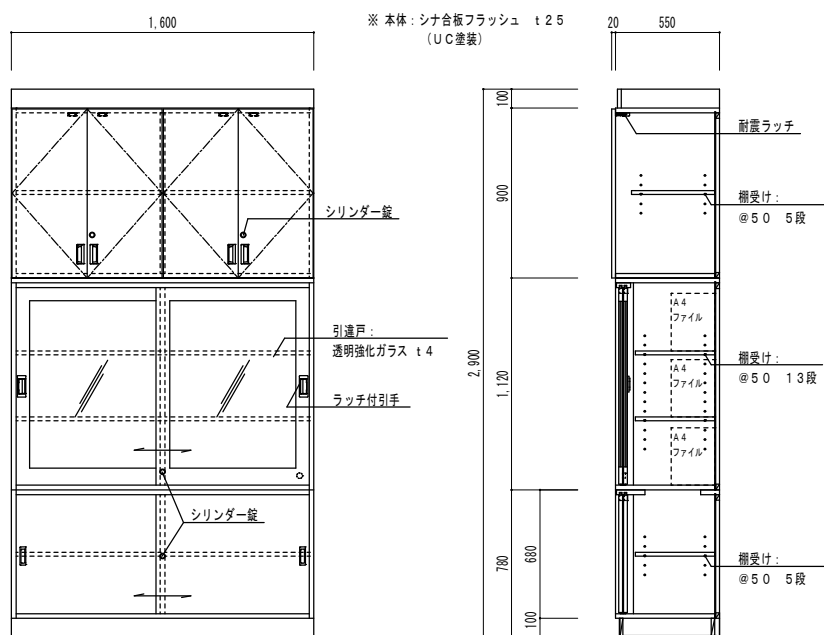

※ 本体: シナ合板フラッシュ t25 (UC塗装)

シリンダー錠

引違戸: 透明強化ガラス t4

ラッチ付引手

シリンダー錠

耐震ラッチ

棚受け: @50 5段

棚受け: @50 13段

棚受け: @50 5段

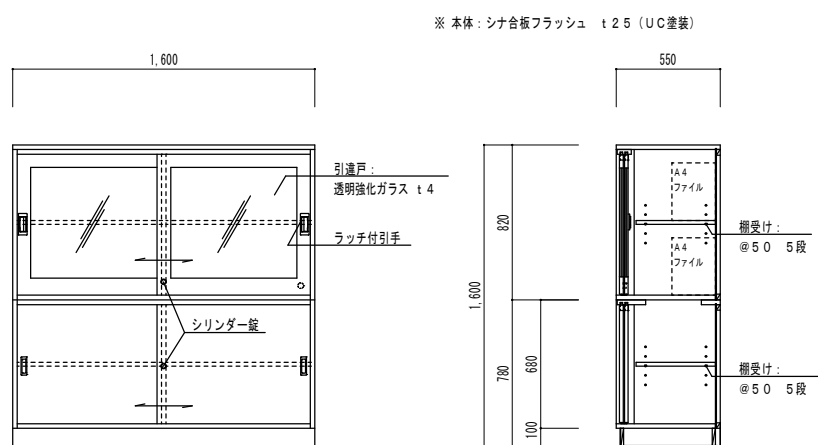

※ 本体: シナ合板フラッシュ t25 (UC塗装)

引違戸: 透明強化ガラス t4

ラッチ付引手

シリンダー錠

棚受け: @50 5段

棚受け: @50 5段

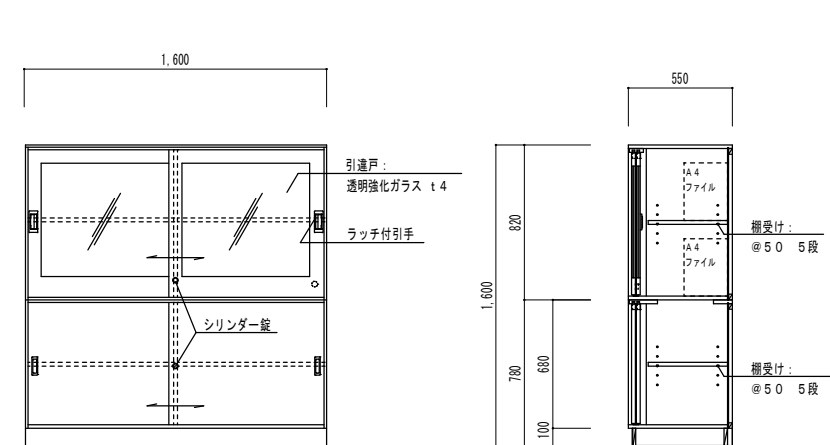

引違戸: 透明強化ガラス t4

ラッチ付引手

シリンダー錠

棚受け: @50 5段

棚受け: @50 5段

階数	室名	ヶ所数
2階	家庭科室	1
	理科室	1
3階	音楽室	1
	多目的室3	1

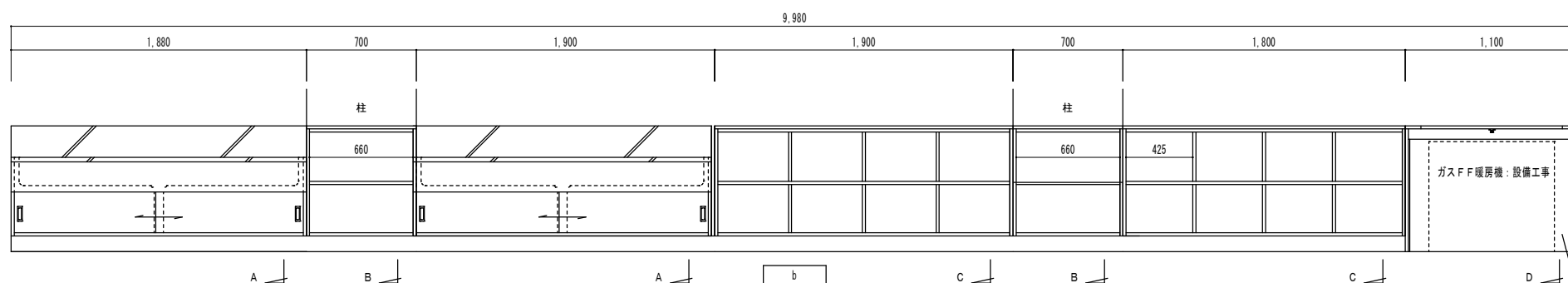
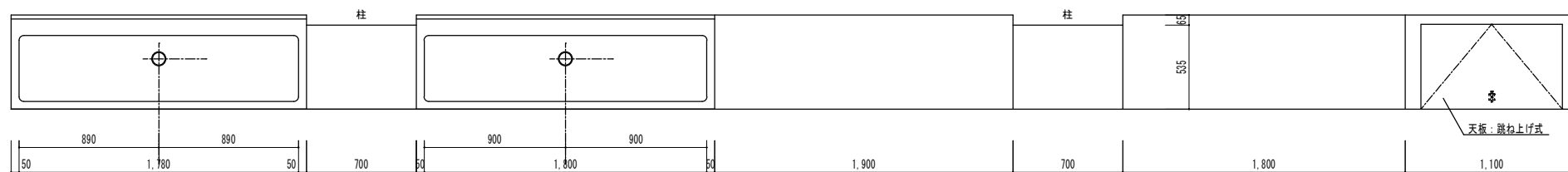
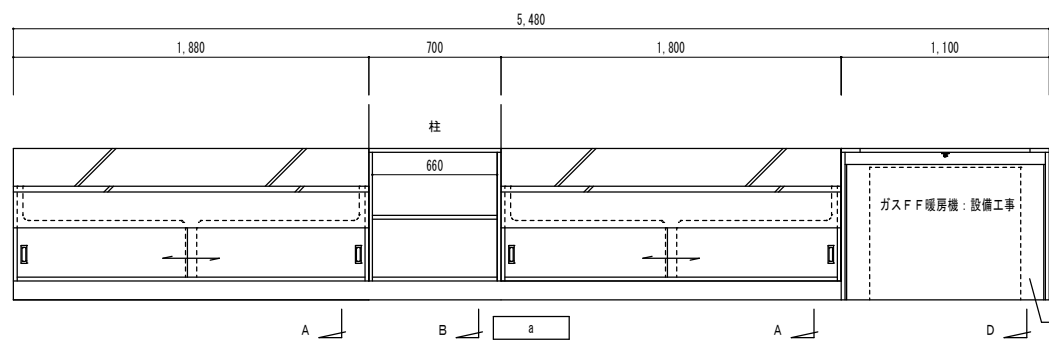
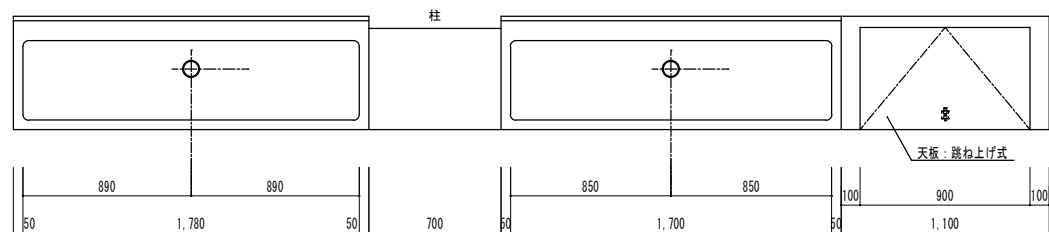

※ 流し台前板木口：セフティーエッジ

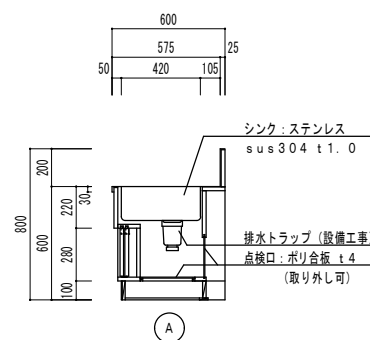

※ 本体：両面メラミン化粧パーティクルボード t20 (木目調)

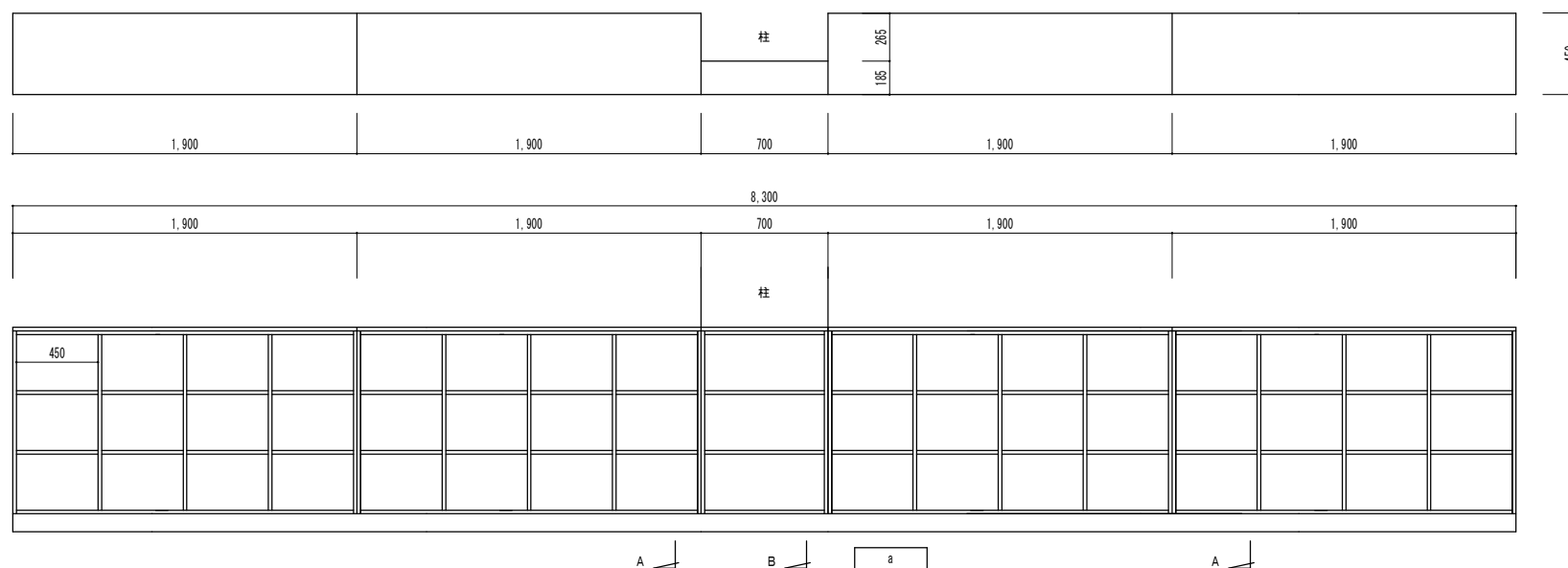
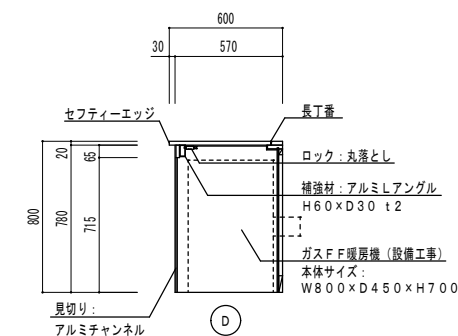
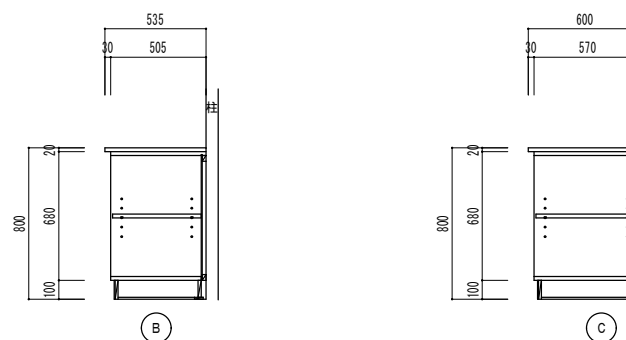

※ 本体：両面メラミン化粧パーティクルボード t20 (木目調)

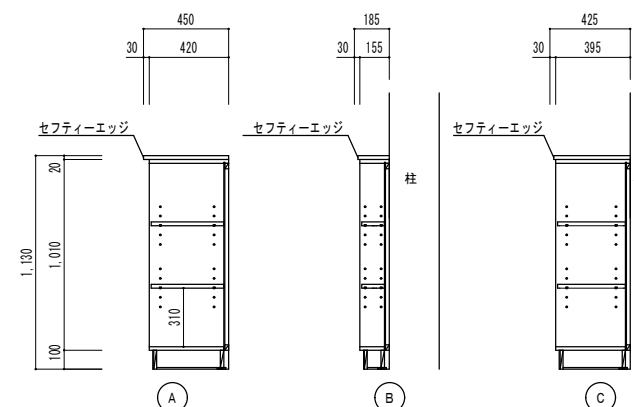

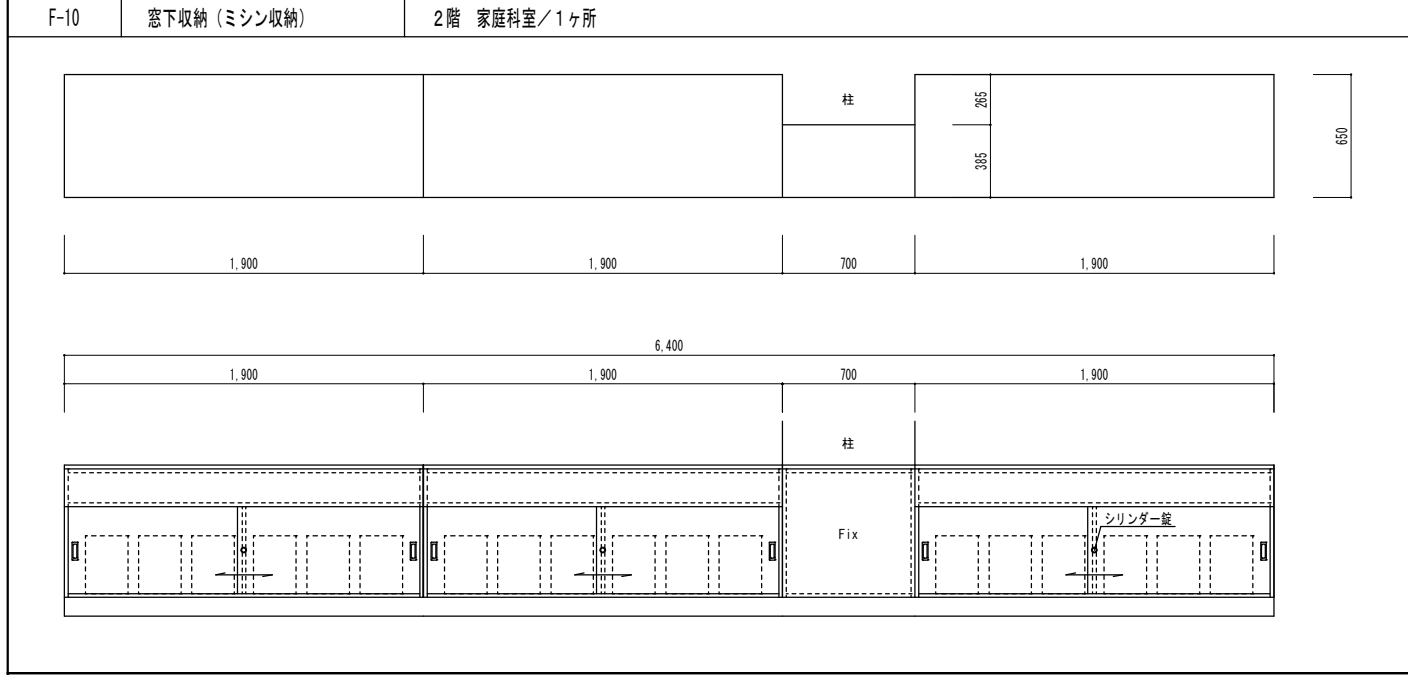
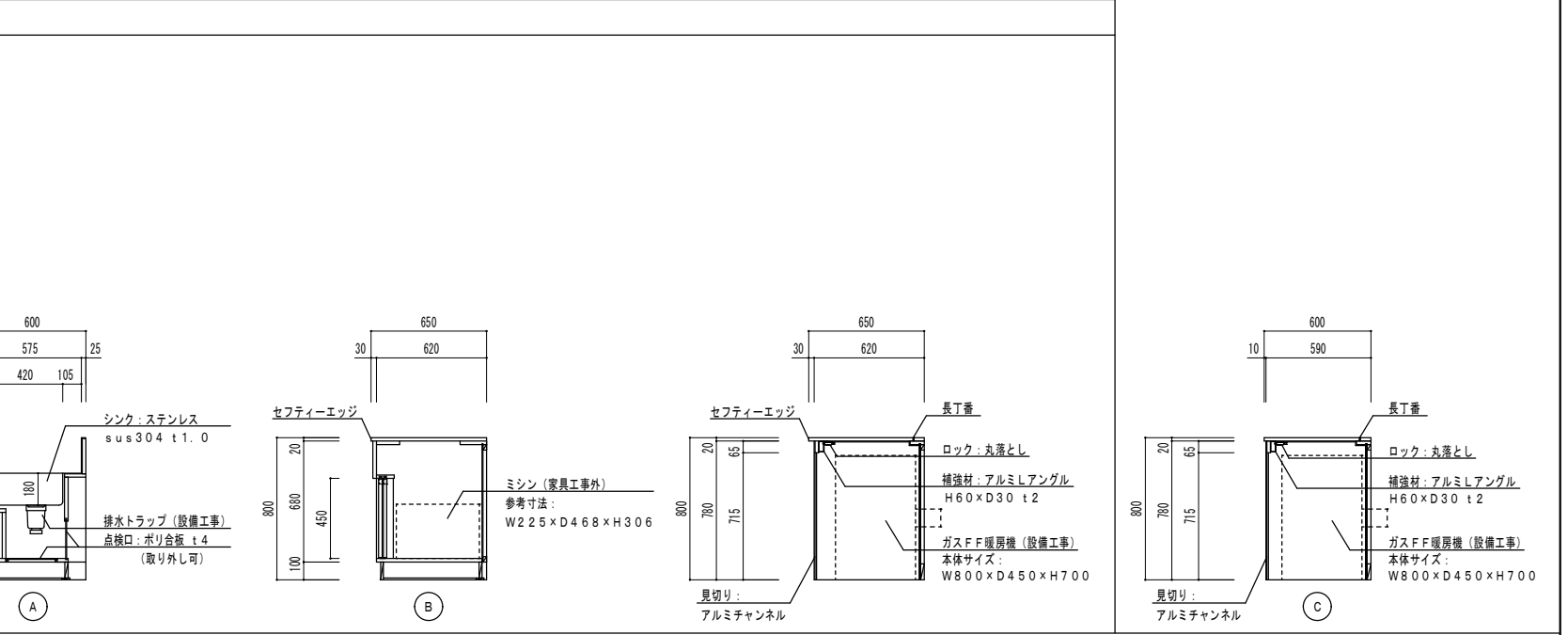
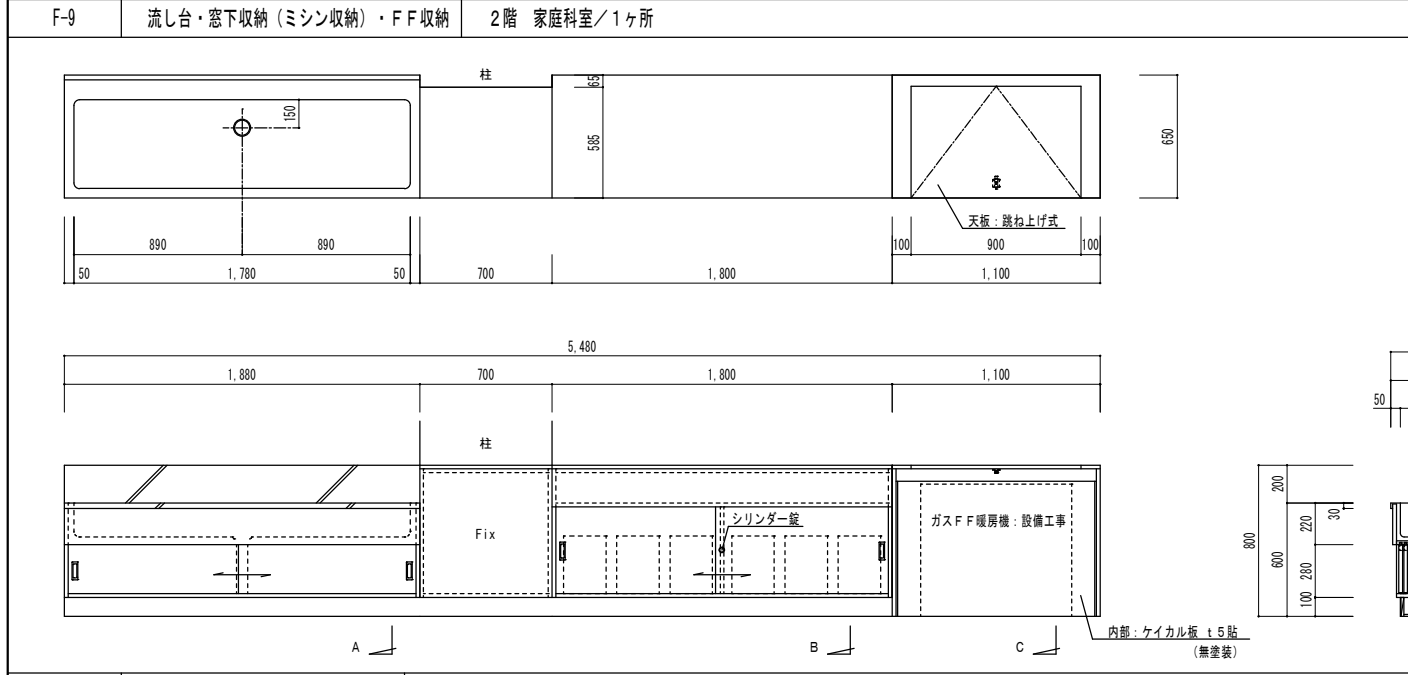
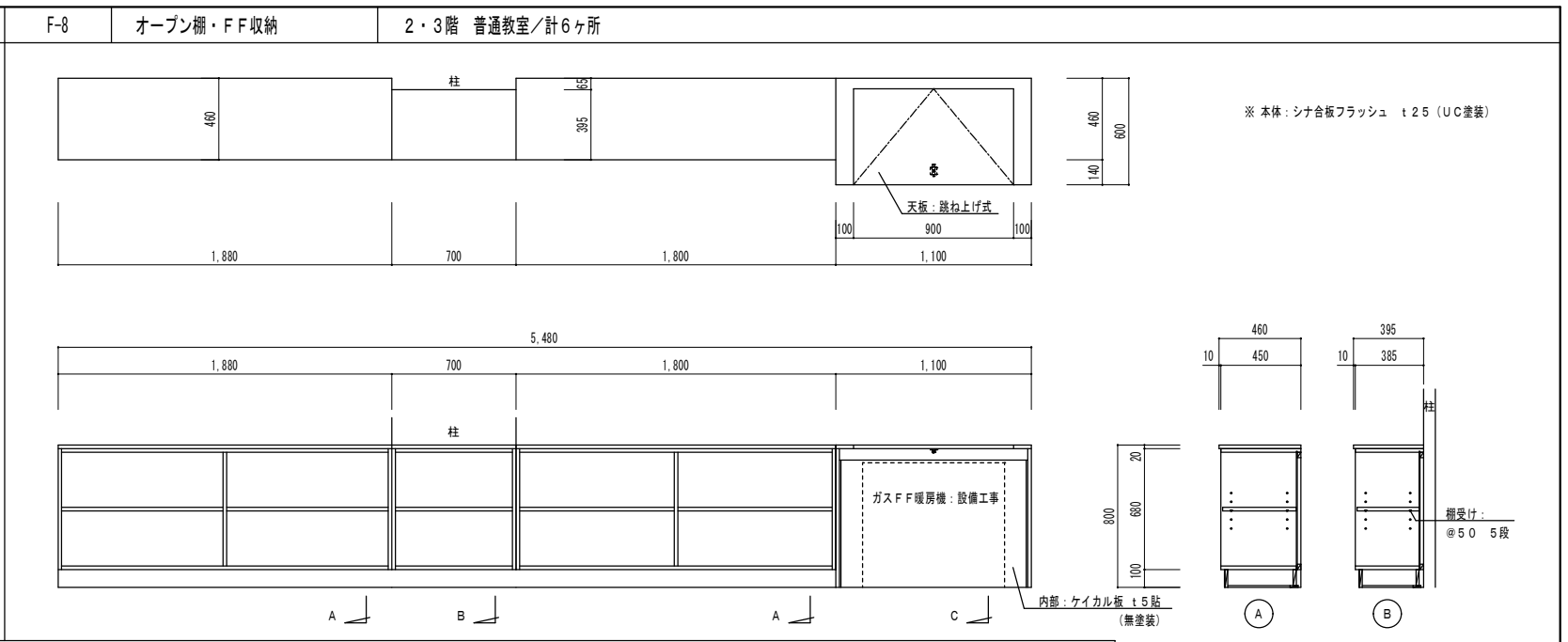
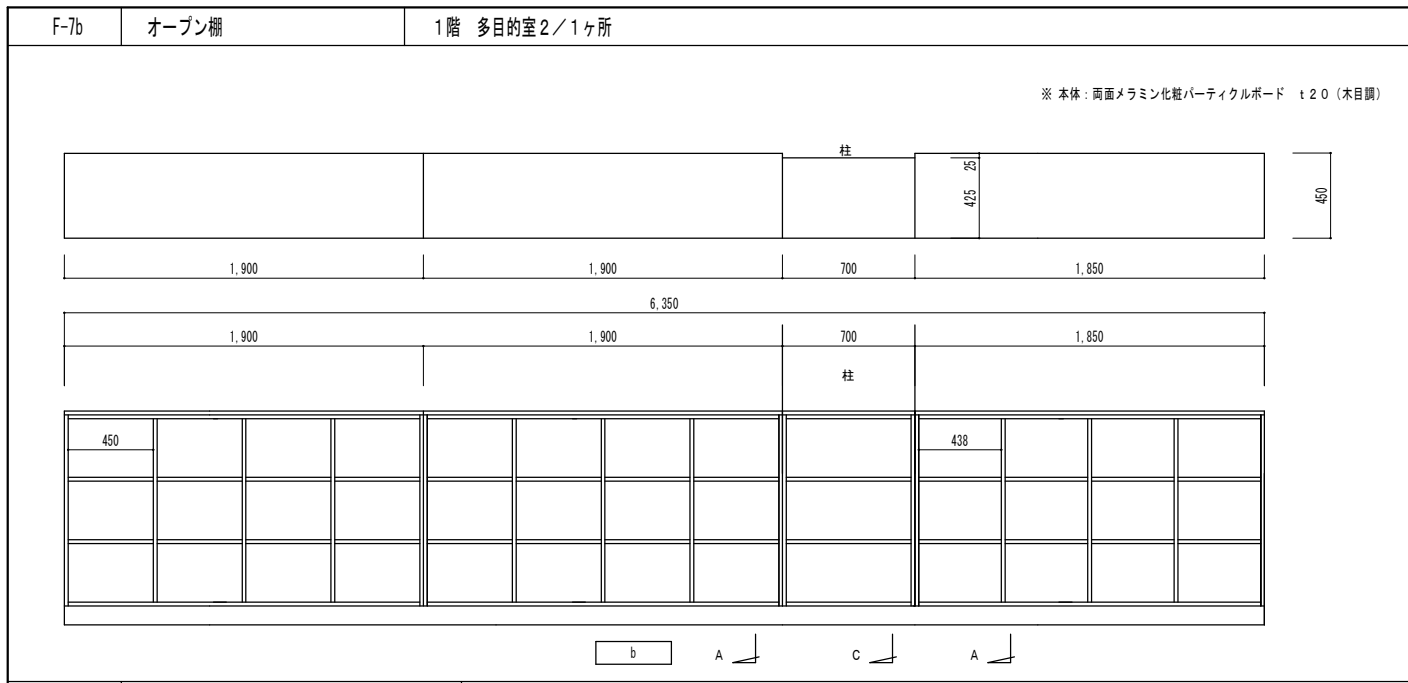

F-11 教師用調理台 2階 家庭科室/1ヶ所

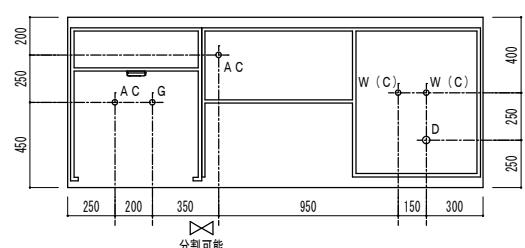
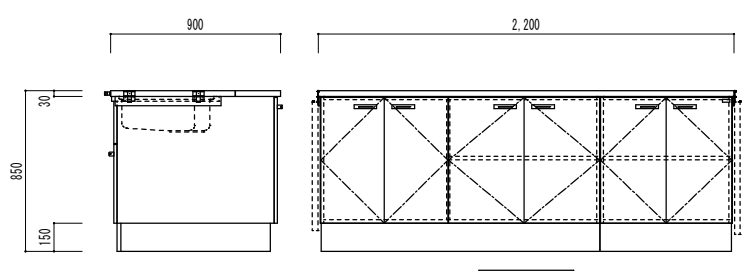
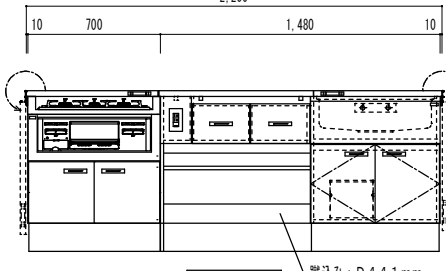
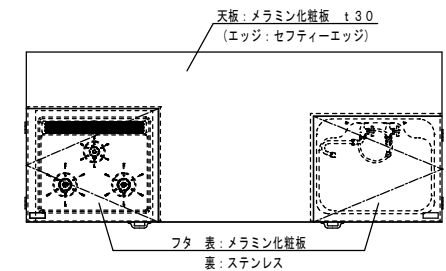

W	2×15A型
D	40VP
G	15A型
AC	2×15A-100V
ガス種	

教師用調理台	ST-610R-CN-FT
寸法	W2200×D900×H850mm
天板	メラミン化粧板 t1.0mm (H-5312)
エッジ	セフティーエッジ t3mm ホットメルト接着
厚さ	t30mm
調理器具置き台	ステンレス sus430 t1.0mm
シンク	ステンレス sus304 t0.7mm プレス成型品
本体	ユニボード ビュアHi t18mm F☆☆☆☆ (パウダーグレー:U-160)
エッジ	樹脂シート t0.45mm ホットメルト接着 F☆☆☆☆
建具類	ユニボード ビュアHi t18mm F☆☆☆☆ (10色より選択可)
エッジ	セフティーエッジ t3mm ホットメルト接着
抽斗箱	シュブラーゼ t15mm (MSスライドレール使用)
台輪	ウレタン塗装(水性) F☆☆☆☆ U-200色

線香	ゼンシスヒンジ110°開き(ソフトクローズ機構) ビヨープ線香
把手	樹脂成型品 B-2
水栓	折りたたみ自在水栓 水用(逆止弁付)
排水トラップ	樹脂製ゴミ収納器付 φ180mm 40A用
調理器具	ビルトインコンロ RB31AM5H2S
コンセント	AC:100V 2口アースターミナル付
包丁掛け	樹脂成型品
床固定アングル	樹脂成型品 B-1

※ユニボード ビュアHi: VOC低減・抗菌機能付
※調理器具がメーカー廃番の場合は、後継機種または同等品以上とする。

F-12a 児童用調理台 2階 家庭科室/5ヶ所

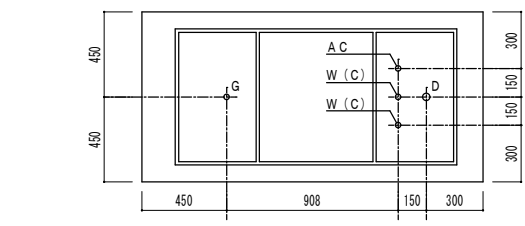
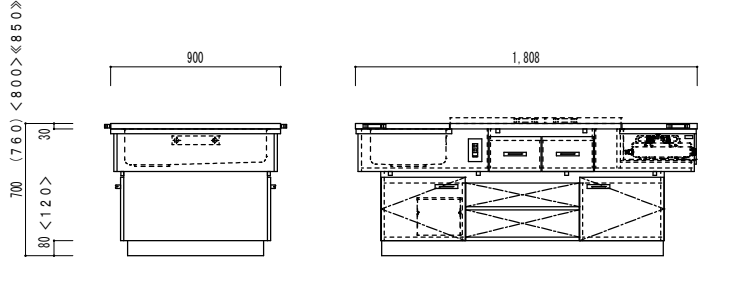
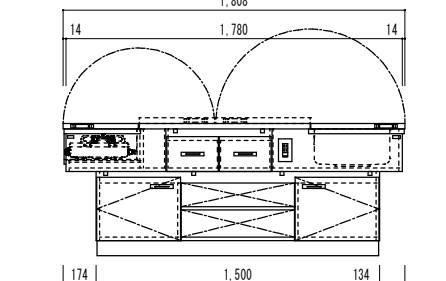
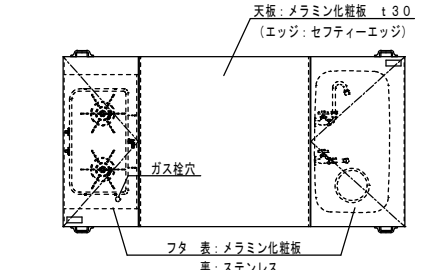

W	2×15A型
D	40VP
G	15A型
AC	15A-100V
ガス種	

生徒用調理台	ST-660Z-G-FS/M/H/T
寸法	W1808×D900×H700(760)<800><850>mm
天板	メラミン化粧板 t1.0mm (H-5312)
エッジ	セフティーエッジ t3mm ホットメルト接着
厚さ	t30mm
調理器具置き台	ステンレス sus430 t1.0mm
シンク	ステンレス sus304 t0.7mm プレス成型品
本体	ユニボード ビュアHi t18mm F☆☆☆☆ (パウダーグレー:U-160)
エッジ	樹脂シート t0.45mm ホットメルト接着 F☆☆☆☆
建具類	ユニボード ビュアHi t18mm F☆☆☆☆ (10色より選択可)
エッジ	セフティーエッジ t3mm ホットメルト接着
抽斗箱	シュブラーゼ t15mm (MSスライドレール使用)
台輪	ウレタン塗装(水性) F☆☆☆☆ U-200色

線香	ゼンシスヒンジ110°開き(ソフトクローズ機構) ピアノ線香
把手	樹脂成型品 B-2
水栓	折りたたみ自在水栓 水用(逆止弁付)
排水トラップ	樹脂製ゴミ収納器付 φ180mm 40A用
調理器具	ガステーブル PA-29B
コンセント	AC:100V 2口アースターミナル付
包丁掛け	樹脂成型品
床固定アングル	樹脂成型品 B-1

※ユニボード ビュアHi: VOC低減・抗菌機能付
(ガス栓:設備工事)
※調理器具がメーカー廃番の場合は、後継機種または同等品以上とする。

※H寸法は現場確認の上、製作すること。

F-12b 車椅子用調理台 2階 家庭科室/1ヶ所

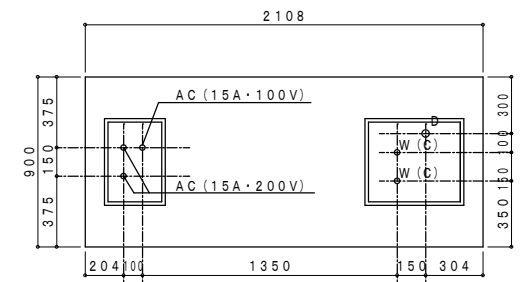
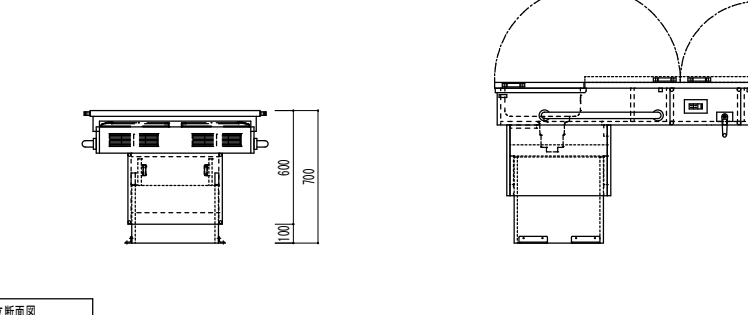
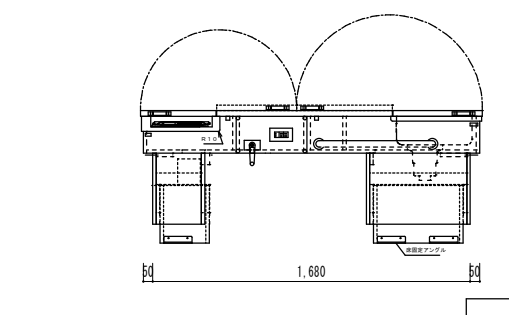
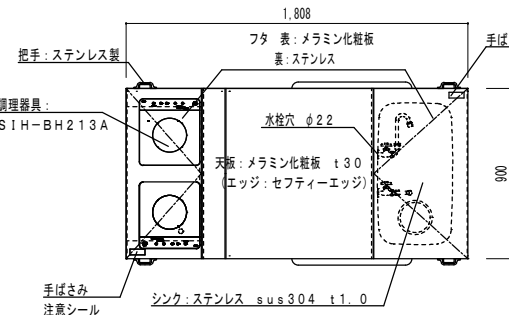

W	2×15A型
D	40VP
AC	15A-100V 2×15A-200V
ガス種	

生徒用調理台	ST-660(改)
寸法	W1808×D900×H700~850mm
天板	メラミン化粧板 t1.0mm (H-5312)
エッジ	セフティーエッジ t3mm ホットメルト接着
厚さ	t30mm
調理器具置き台	ステンレス sus430 t1.0mm
シンク	ステンレス sus304 t1.0mm
本体	ユニボード ビュアHi t18mm F☆☆☆☆ (パウダーグレー:U-160)
エッジ	樹脂シート t0.45mm ホットメルト接着 F☆☆☆☆
幕板・FIX	ユニボード ビュアHi t18mm F☆☆☆☆ (10色より選択可)
エッジ	セフティーエッジ t3mm ホットメルト接着
工事フタ	ユニボード ビュアHi t18mm F☆☆☆☆
エッジ	セフティーエッジ t3mm ホットメルト接着
台輪	ウレタン塗装(水性) F☆☆☆☆ U-200色

線香	ピアノ線香
水栓	折りたたみ自在水栓 水用(逆止弁付)
排水トラップ	樹脂製ゴミ収納器付 φ180mm 40A用
排水管	2"ホースナット付(P)TB30×800 L800(丸一)
調理器具	IHクッキングヒーター S1H-BH213A
コンセント	AC:100V 2口アースターミナル付
空気孔	樹脂成型品
床固定アングル	樹脂成型品 B-1

※ユニボード ビュアHi: VOC低減・抗菌機能付
※昇降装置用家具内配線は含む (給水管:設備工事)
※排水用部材は、排水トラップ及び排水管(ジャバラホース)まで含みます。
※調理器具がメーカー廃番の場合は、後継機種または同等品以上とする。

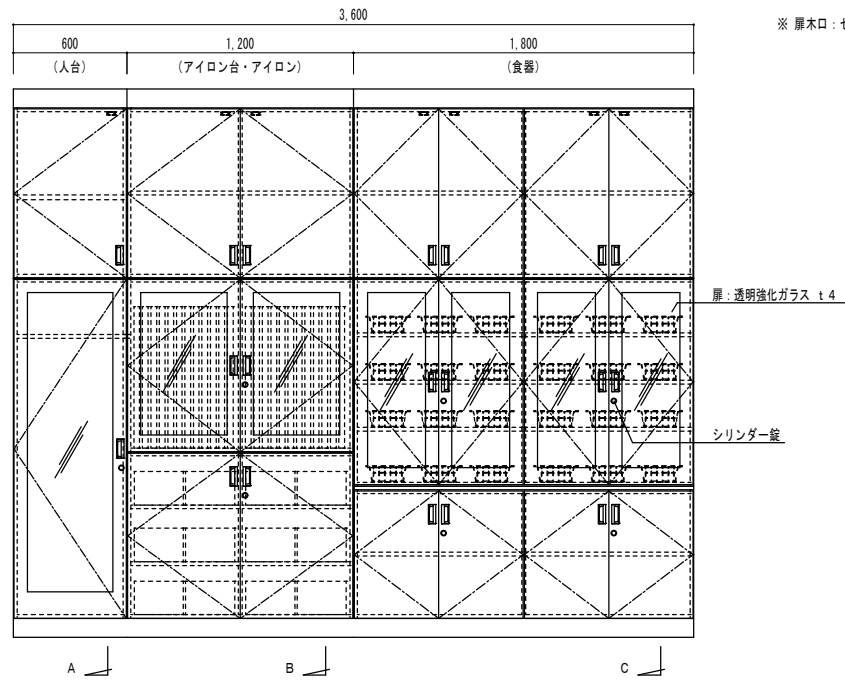

※ 扉木口: セフティーエッジ

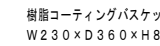
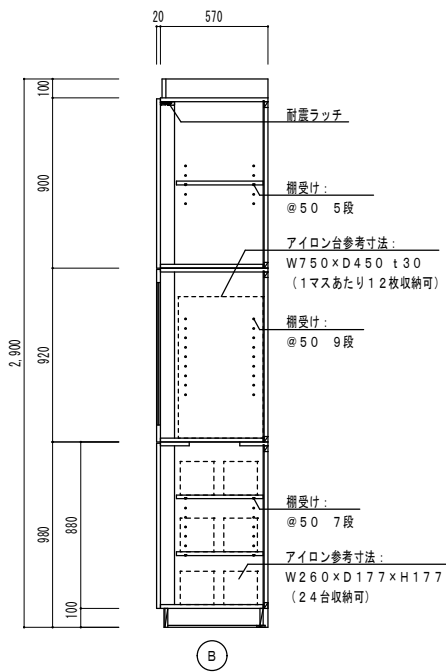
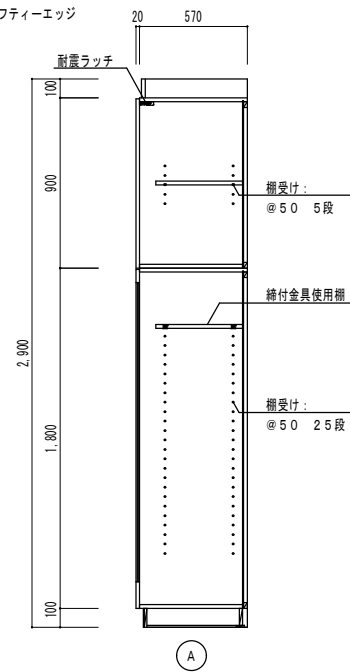

樹脂コーティングバスケット
 W230×D360×H85

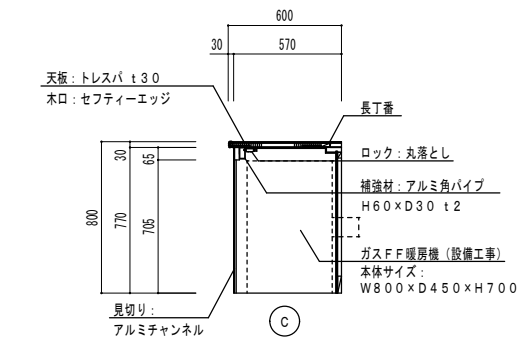
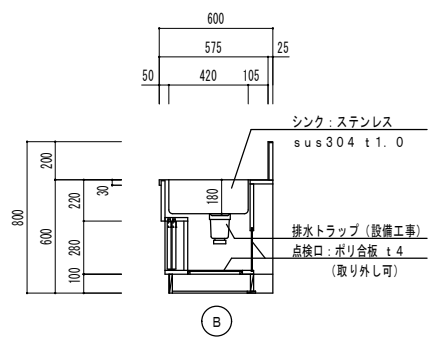
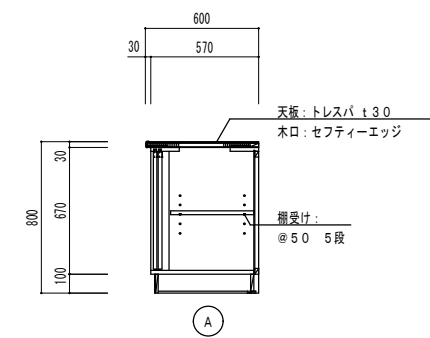
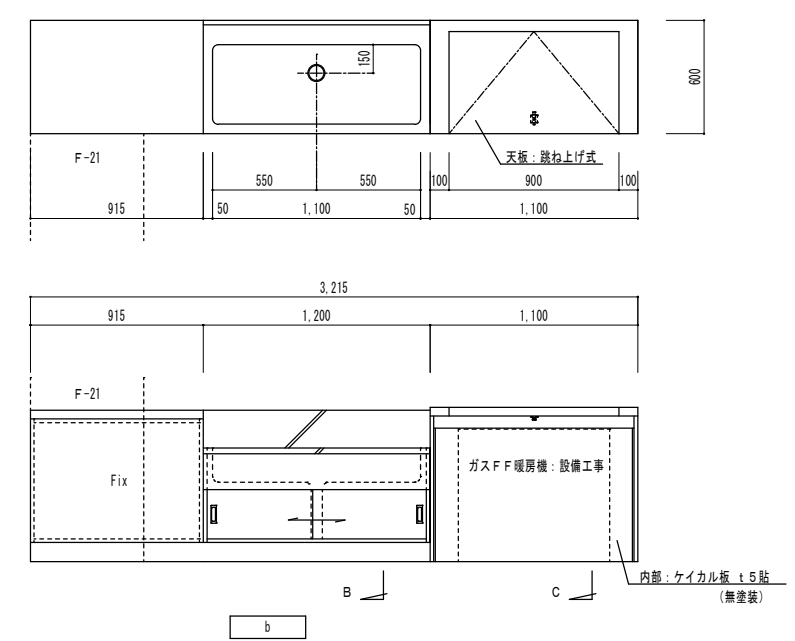
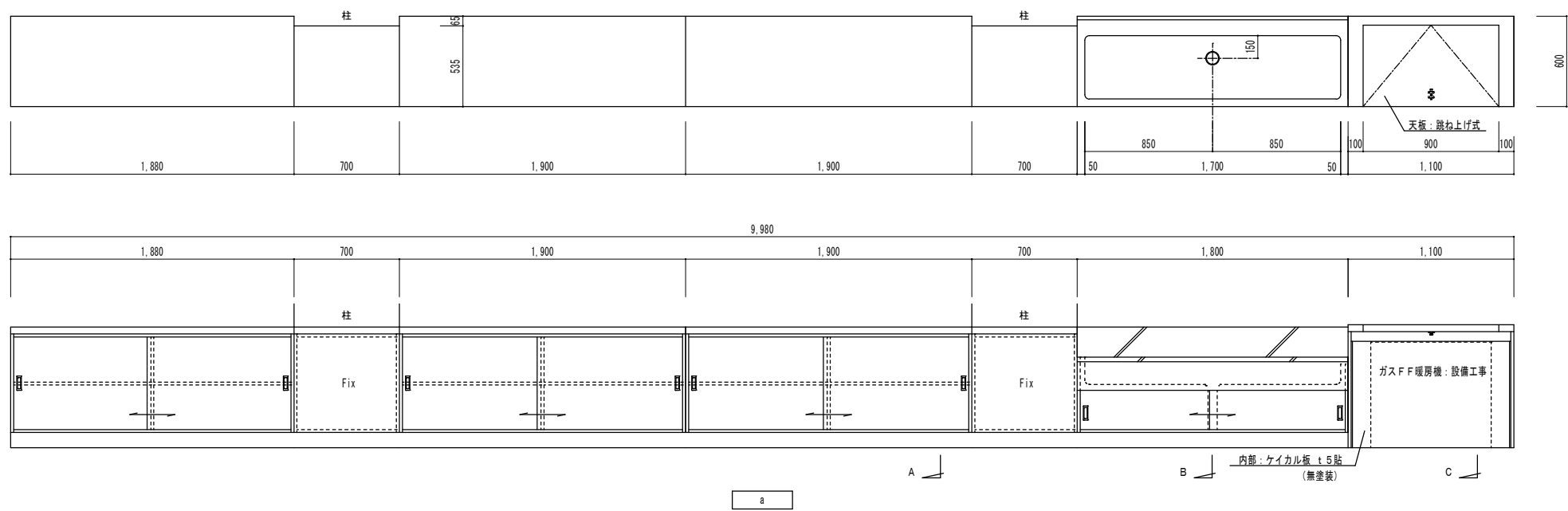
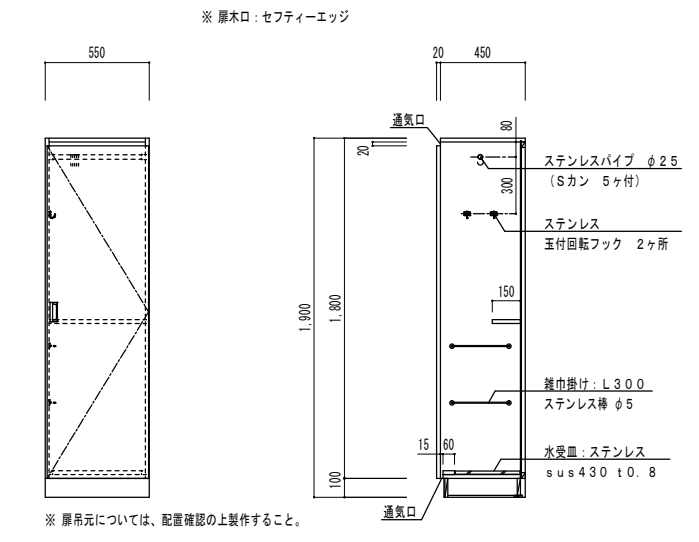
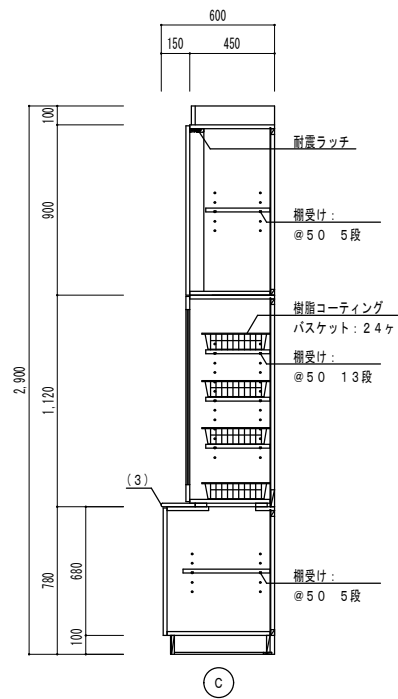

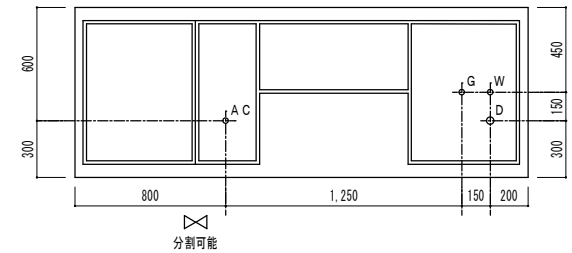
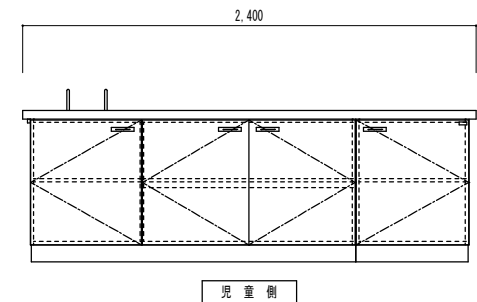
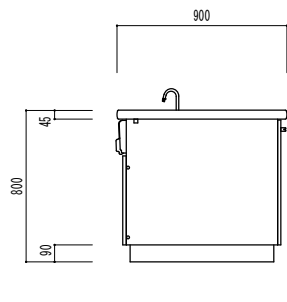
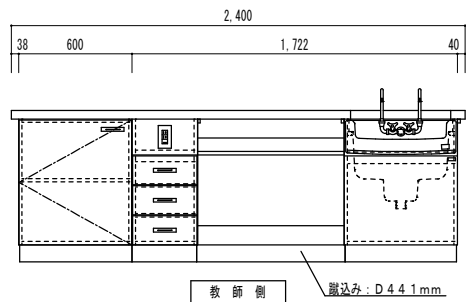
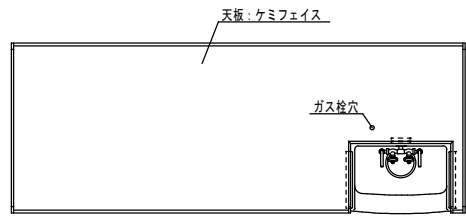

配管 (床90mm以内)	
W	15A型
D	40VP/50VP
G	15A型
AC	15A-100V
ガス種	

流しフタ	STF-1-C
寸法	W527×D368×H45mm
色	ブラック
天板	ケミフェイス
エッジ、コーナー	樹脂成型エッジ (L面R形状)、樹脂成型コーナー
厚さ	t4.5mm

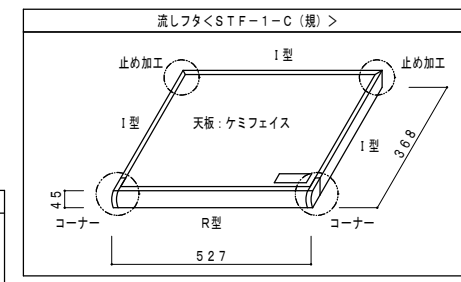

教師用実験台	ST-500RZ-CF-H	
寸法	W2400×D900×H800mm	
天板	ケミフェイス ブラック	
エッジ、コーナー	樹脂成型エッジ (L面R形状)、樹脂成型コーナー	
厚さ	t4.5mm	
本体	ユニボード ビュアHi t18mm F☆☆☆☆ (パウダーグレー: U-160)	
エッジ	樹脂シート t0.45mm ホットメルト接着 F☆☆☆☆	
建具類	ユニボード ビュアHi t18mm F☆☆☆☆ (10色より選択可)	
エッジ	セフティーエッジ t3mm ホットメルト接着	
抽斗箱	シュプラーゼ t15mm (MSスライドレール使用)	
台輪	ウレタン塗装 (水性) F☆☆☆☆ U-200色	
線香	ゼンシスセンジ110° 開き (ソフトクローズ機構)	
把手	樹脂成型品 B-2	
水栓	折りたたみ化学水栓 2口 B-14 (逆止弁付/寒冷地用)	1
陶器流し	B-13	1
コンセント	AC:100V 2口アースターミナル付	1
床固定アングル	樹脂成型品 B-1	2

※ユニボード ビュアHi: VOC低減・抗菌機能付 (ガス栓: 設備工事)

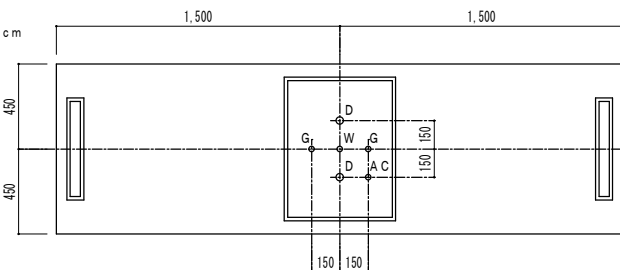
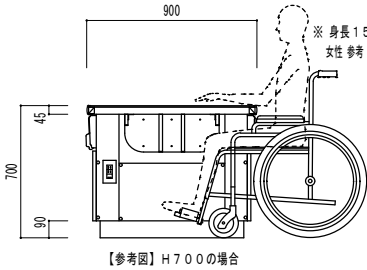
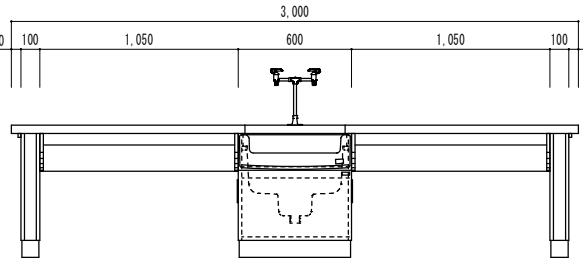
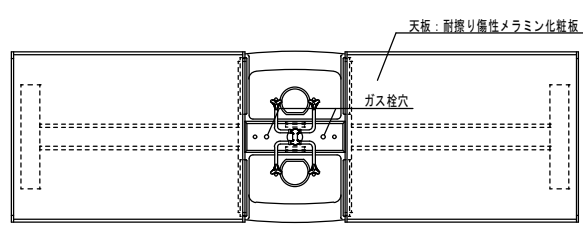

配管 (床90mm以内)	
W	15A型
D	2×40VP/50VP
G	2×15A型
AC	15A-100V
ガス種	

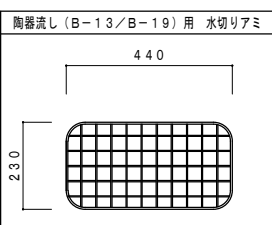

流しフタ	STF-1-M
寸法	W527×D368×H45mm
色	ブラック
天板	耐擦り傷性メラミン化粧板
エッジ、コーナー	樹脂成型エッジ (L面R形状)、樹脂成型コーナー
厚さ	t4.5mm

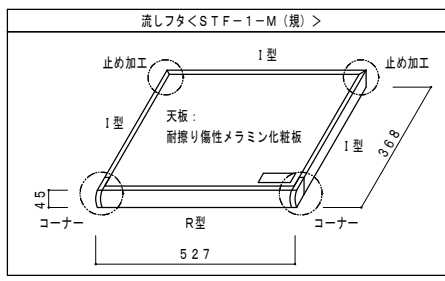

生徒用実験台 (車椅子対応)	ST-534ZZ-MF-S/M/H (改)	
寸法	W3000×D900×H700 (760)<800>mm	
天板	耐擦り傷性メラミン化粧板 ブラック	
エッジ、コーナー	樹脂成型エッジ (L面R形状)、樹脂成型コーナー	
厚さ	t4.5mm	
本体	ユニボード ビュアHi t18mm F☆☆☆☆ (パウダーグレー: U-160)	
エッジ	樹脂シート t0.45mm ホットメルト接着 F☆☆☆☆	
脚見付・FIX	ユニボード ビュアHi t18mm F☆☆☆☆ (10色より選択可)	
エッジ	セフティーエッジ t3mm ホットメルト接着	
台輪	ウレタン塗装 (水性) F☆☆☆☆ U-200色	
水栓	振分け台付化学水栓 4口 U-43D (逆止弁無)	1
陶器流し	B-19	2
コンセント	AC:100V 2口アースターミナル付	2
床固定アングル	樹脂成型品 B-1	2

※ユニボード ビュアHi: VOC低減・抗菌機能付 (ガス栓: 設備工事)

※作業面高さについては、現場指示・確認の上、製作すること。

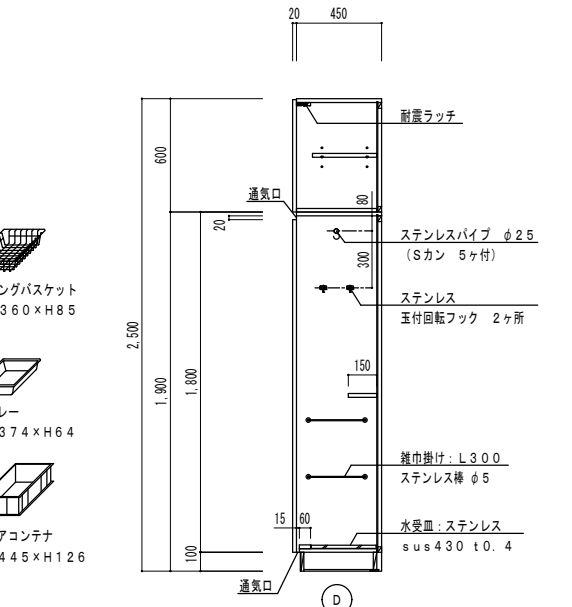
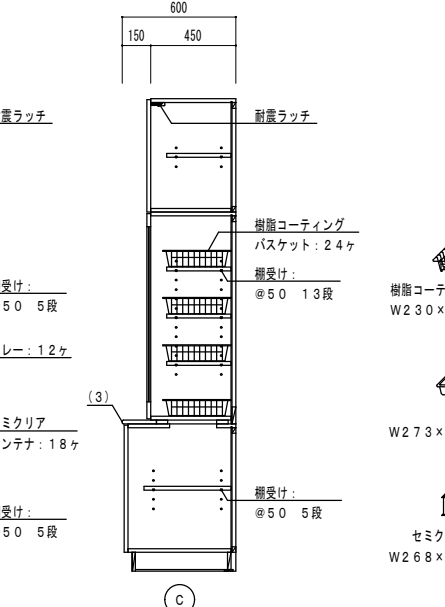
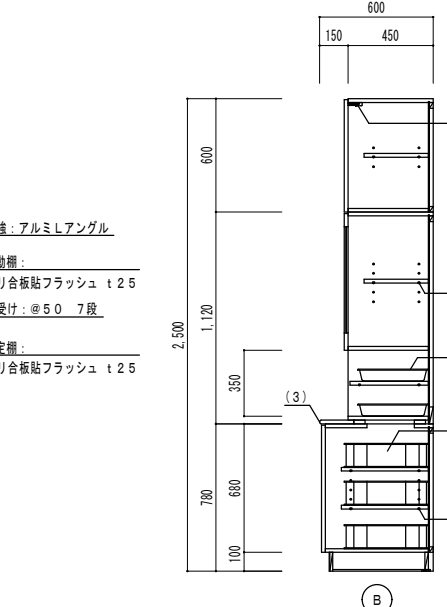
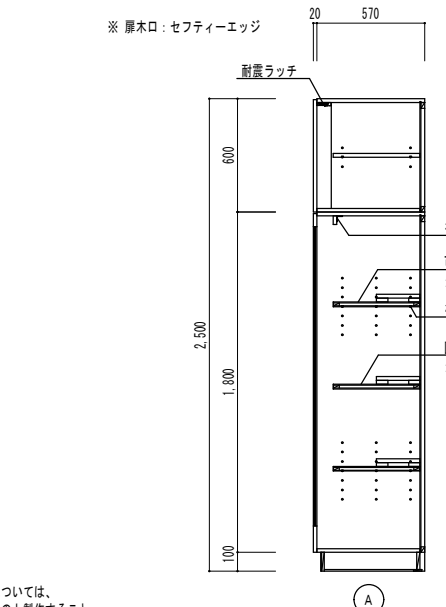
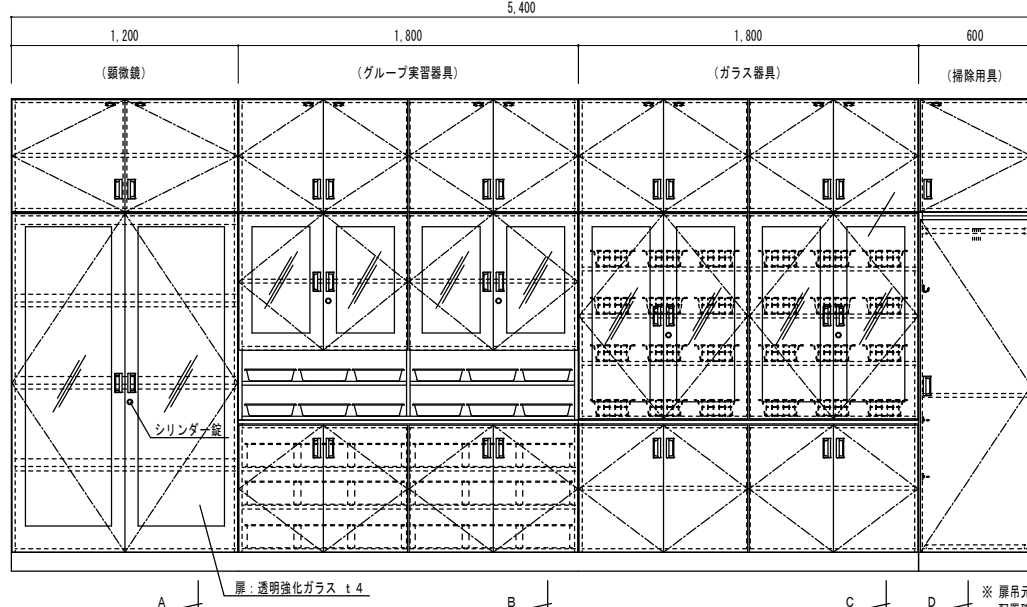

F-19 準備室用実験台 2階 理科準備室/1ヶ所

準備室用実験台 ST-562ZZ-CZ-H

寸法	W1800×D800×H800mm
天板	ケミフェイス ブラック
エッジ、コーナー	樹脂成型エッジ (L面R形状)、樹脂成型コーナー
厚さ	t4.5mm
本体・引戸	ユニボード ビュアHi t18mm F☆☆☆☆ (パウダーグレー: U-160)
エッジ	樹脂シート t0.45mm ホットメルト接着 F☆☆☆☆
抽斗前板	ユニボード ビュアHi t18mm F☆☆☆☆ (10色より選択可)
エッジ	セフティーエッジ t3mm ホットメルト接着

鴨居	ユニボード ビュアHi t18mm F☆☆☆☆
敷居	樹脂成型品
抽斗箱	シュプラーゼ t15mm (MSスライドレール使用)
台輪	ウレタン塗装 (水性) F☆☆☆☆ U-200色
スライドガイド	3.5M
戸車	上下調整戸車
引手	樹脂成型品 B-8
把手	樹脂成型品 B-2
床固定アングル	樹脂成型品 B-1

※ユニボード ビュアHi: VOC低減・抗菌機能付

F-20 収納棚 2階 理科準備室/1ヶ所

※扉木口: セフティーエッジ

扉: 透明強化ガラス t4
シリンダー錠

補強: アルミLアングル
可動棚: ポリ合板貼フラッシュ t2.5
棚受け: @50 7段
固定棚: ポリ合板貼フラッシュ t2.5

F-21 収納棚 2階 理科準備室/1ヶ所

※扉木口: セフティーエッジ

扉: 透明強化ガラス t4
シリンダー錠

耐震ラッチ
樹脂コーティング
バスケット: 24ヶ
樹脂コーティングバスケット
W230×D360×H85
コロボ止め:
ステンレスパイプ φ9
棚受け: @50 13段
薬品整理箱: 16ヶ
棚受け: @50 5段

F-22 薬品庫 2階 理科準備室/2ヶ所

薬品庫 SY-51 (N) (8-125-0306)

品番	品名	数量	材質	寸法、呼び方	備考
A1	本体	1	SUS304	t0.8	BA, VC
A2	扉	2	SUS304	t0.8	BA, VC
A3	扉ガラス	2	網ガラス	t7	透明
A4	ガラス枠	4	PVC		N2
A5	錠	1	ZDC		
A6	棚板	2	SUS304	t0.8	BA, VC
A7	棚受金具	8	SUS304	t1.5	2B

付属品

品番	品名	数量	材質	寸法、呼び方	備考
B1	本体	1	SUS304	t0.8	BA, VC
B2	扉	2	SUS304	t0.8	BA, VC
B3	錠	2	ZDC		錠、樹脂カバー付
B4	扉銘板	4	PP		
B5	棚板	4	SUS304	t0.8	BA, VC
B6	棚受金具	16	SUS304	t1.5	2B

付属品

品番	品名	数量	材質	寸法、呼び方	備考
B7	砂皿	1	PVC	430×430×45	グレー
B8	密栓ケース	1	PE	φ110×230	乳白色
B9	床固定金具	2	SUS304	t1.5	2B
B10	金具用ビス	2	SUS	M6	

2-110-0125
薬品整理箱 SP
収納本数: 100mlビン18本

F-23 収納棚 2・3階 学年倉庫/計6ヶ所

透明強化ガラス t4.0
引戸: 水性/粉体焼付塗装
引手: ABS樹脂成型品
シリンダー錠

本体: SECC t0.7~t2.0
水性/粉体焼付塗装
φ8穴加工
(蓋ぎキャップ付)

可動棚: SECC t0.7

ベース: SPPC t0.8~t1.2
高さ調整範囲50~72mm
粉体焼付塗装

F-22 薬品庫 2階 理科準備室/2ヶ所

4-φ7 (背面)
(壁固定用穴)

表示窓

2-M6
(床固定金具用ナット)

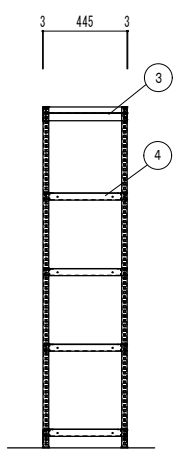
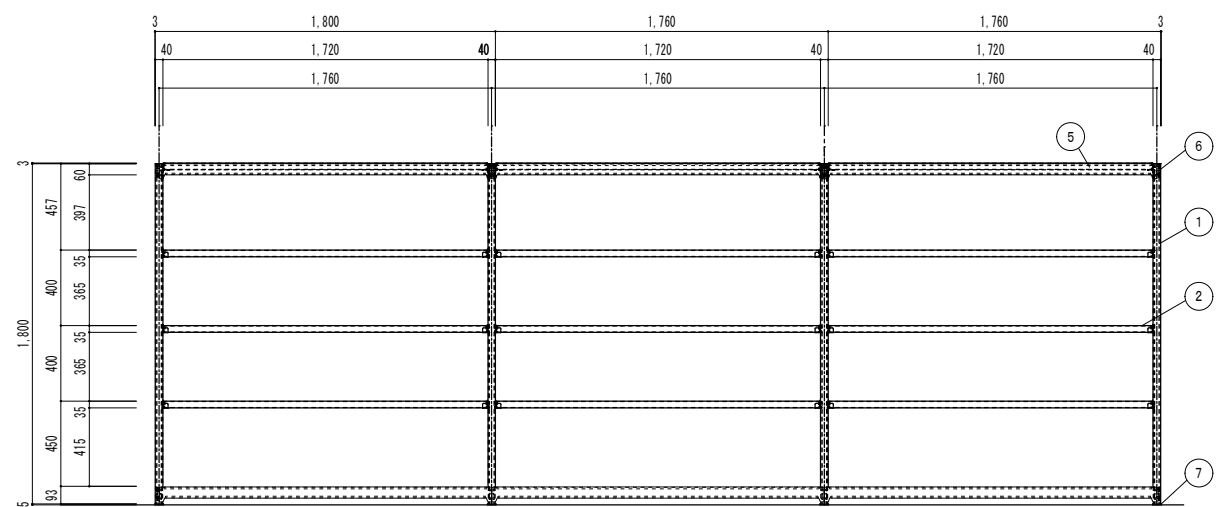

品番	部品名	材質名	板厚・サイズ	表面仕上げ
1	支柱	SPHC	t1.4	粉体塗装
2	棚板	SPCC	t0.6、0.7	粉体塗装
3	天板受	SPHC	t1.4	粉体塗装
4	中棚受	SPHC	t1.4	粉体塗装
5	ビーム	SPHC	t1.4	粉体塗装
6	ロックピン	SWRM		ユニクロメッキ
7	ベースプレート(樹脂)	PP		ブラック

- 仕様
- 棚厚 35mm
 - 棚ピッチ 25mm
 - 棚板許容積載質量 150kg/段
 - 最大積載質量 1000kg/連
 - 柱形状 C型形状 40x30mm

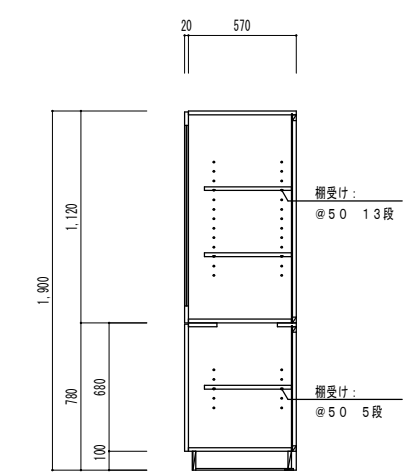
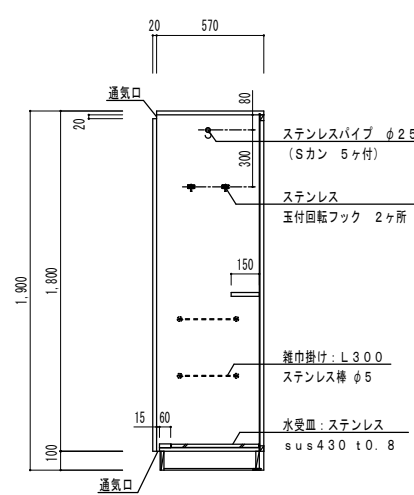
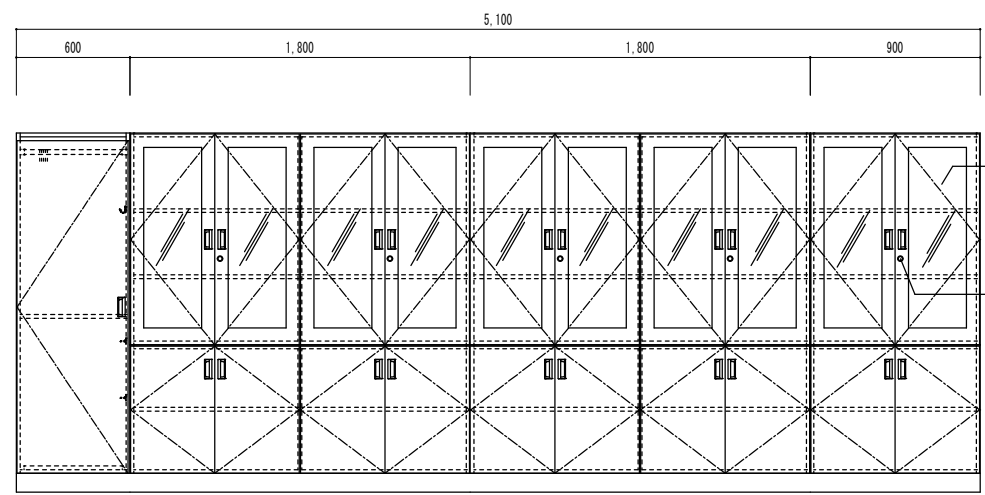
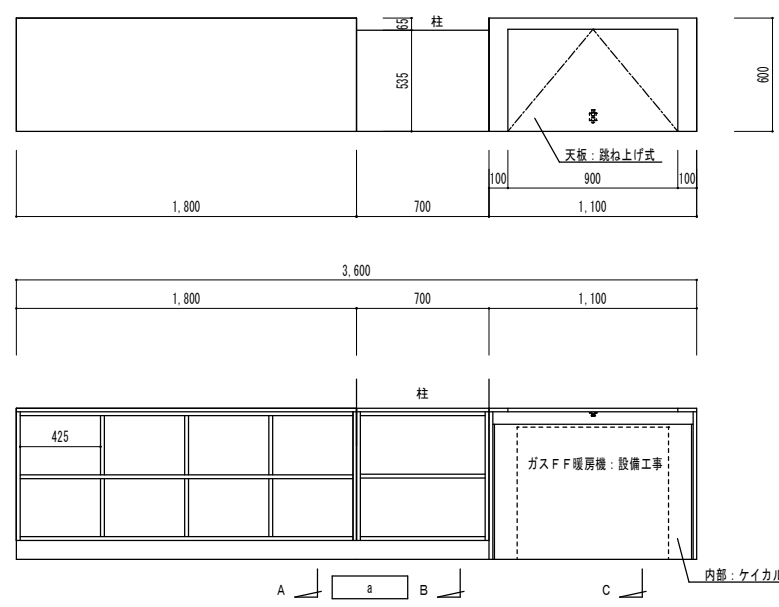
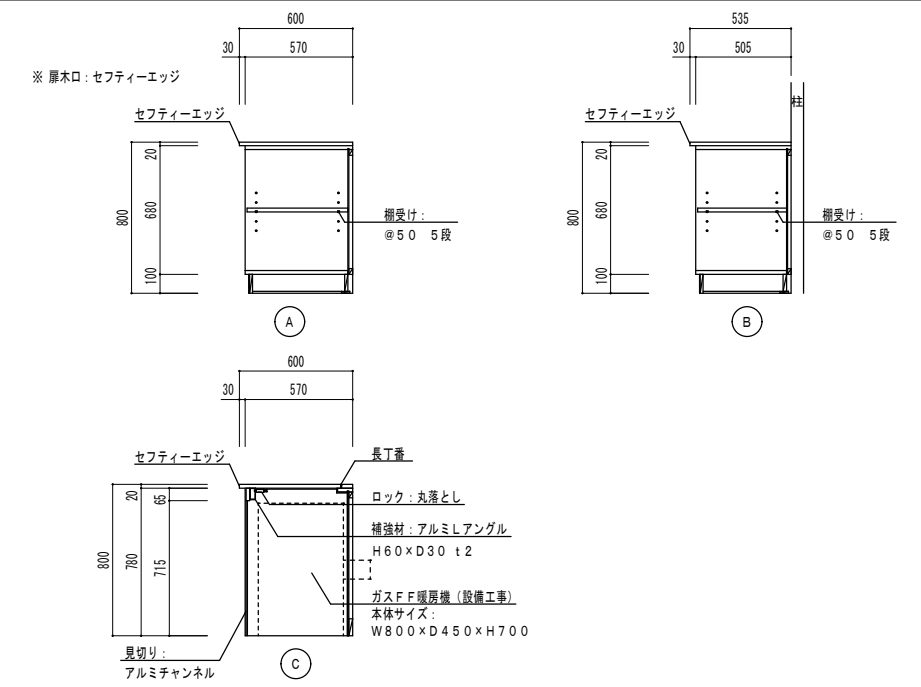

※ 扉吊元については、配置確認の上製作すること。

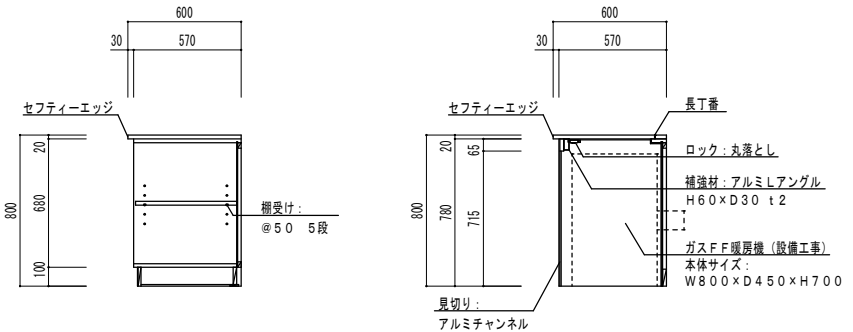
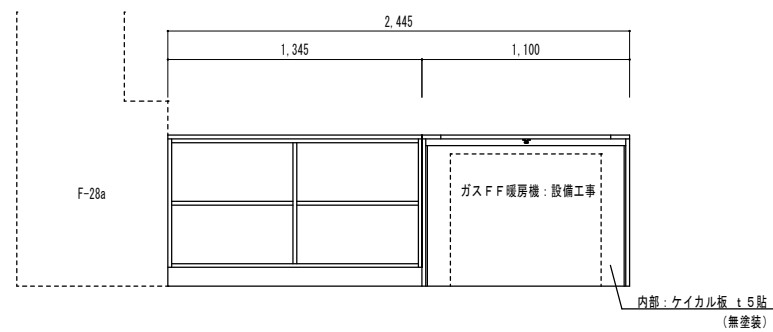
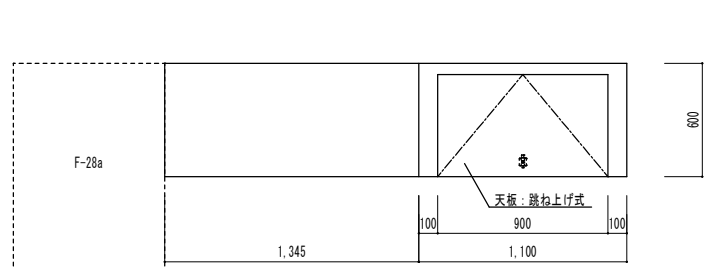
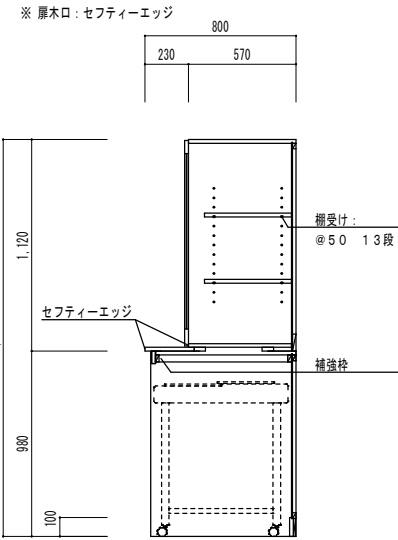
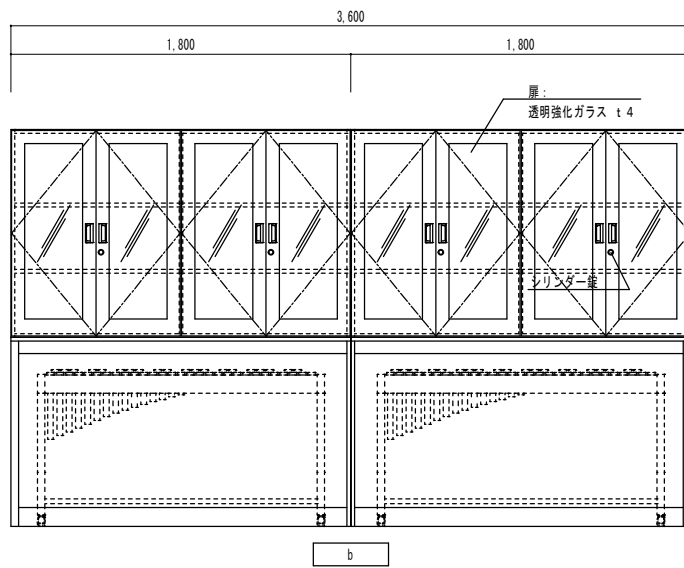
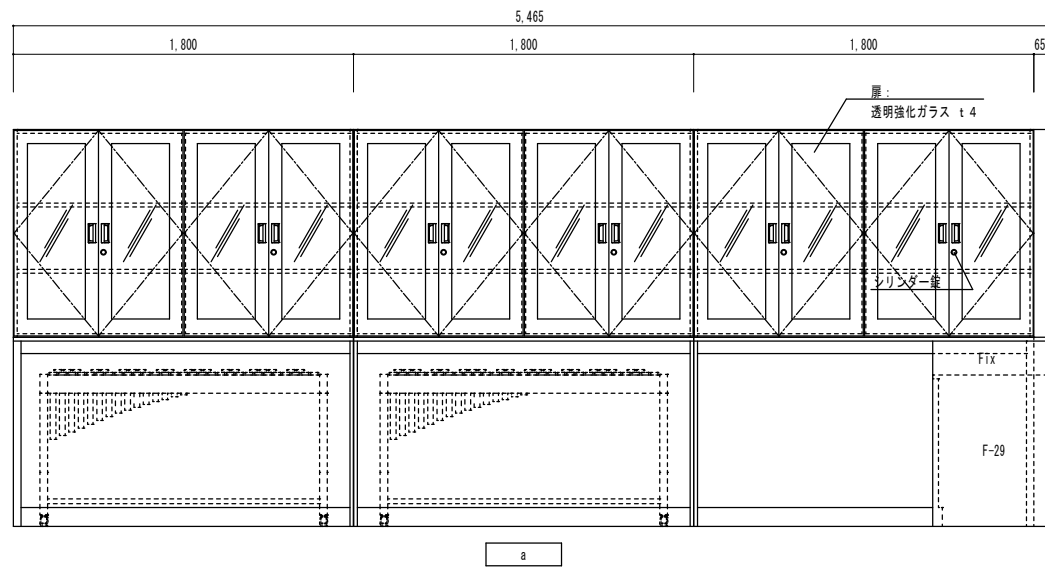
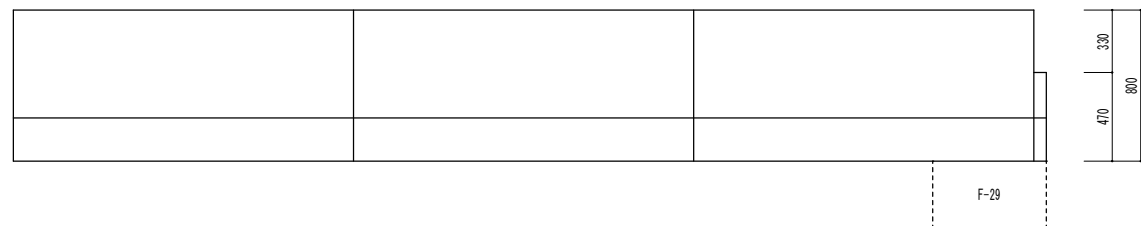
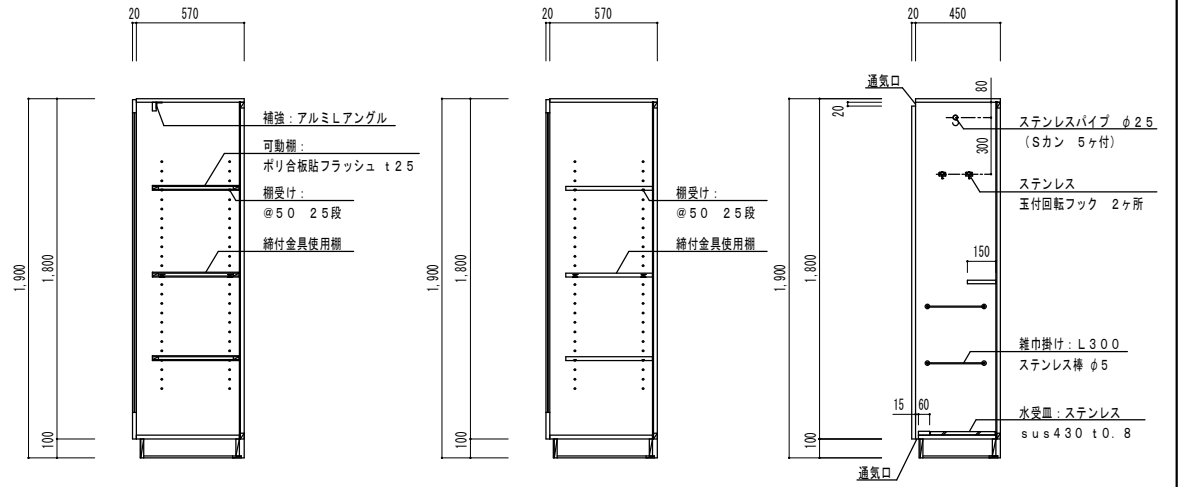
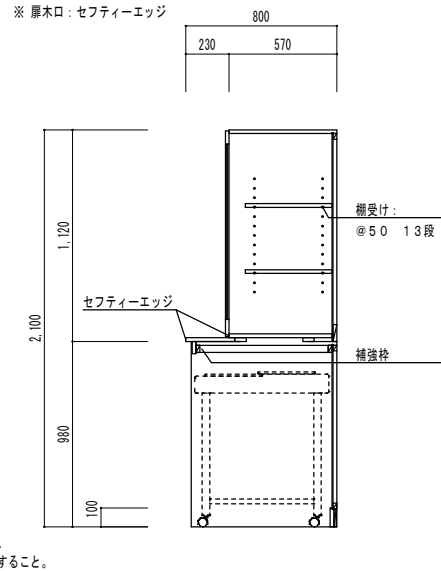
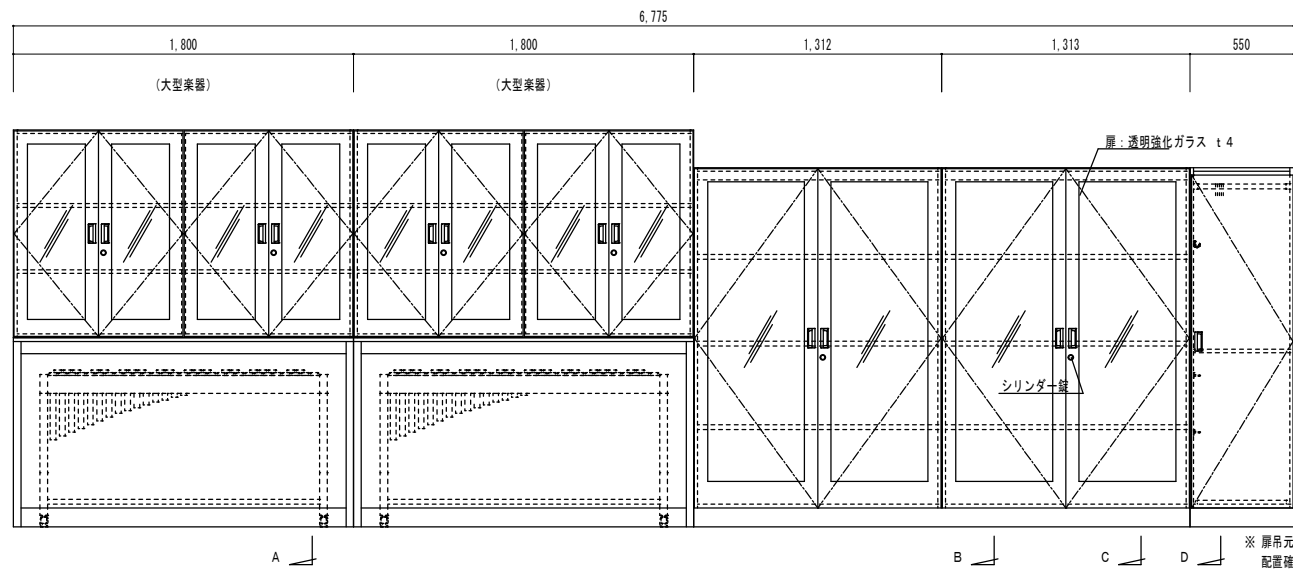

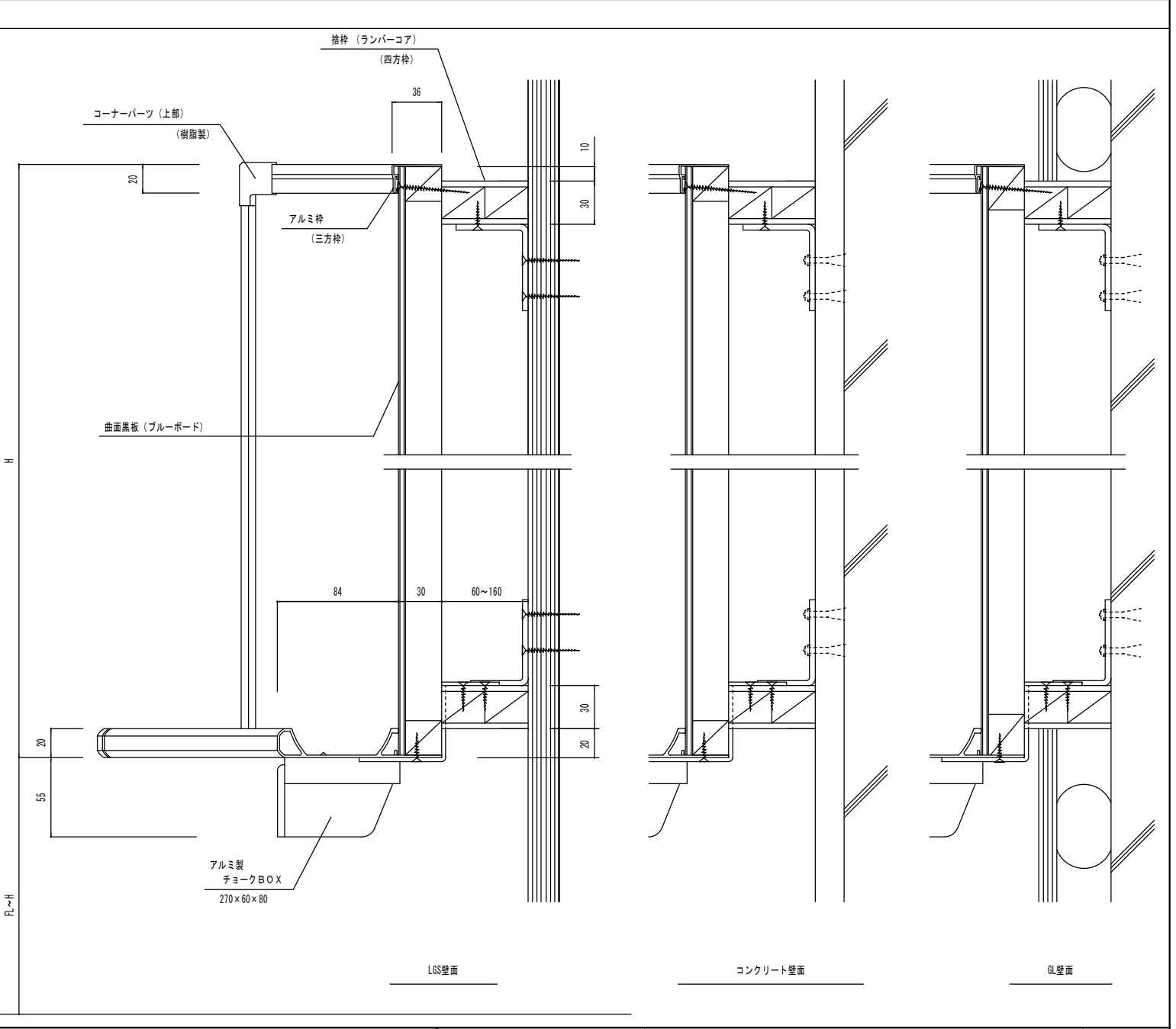
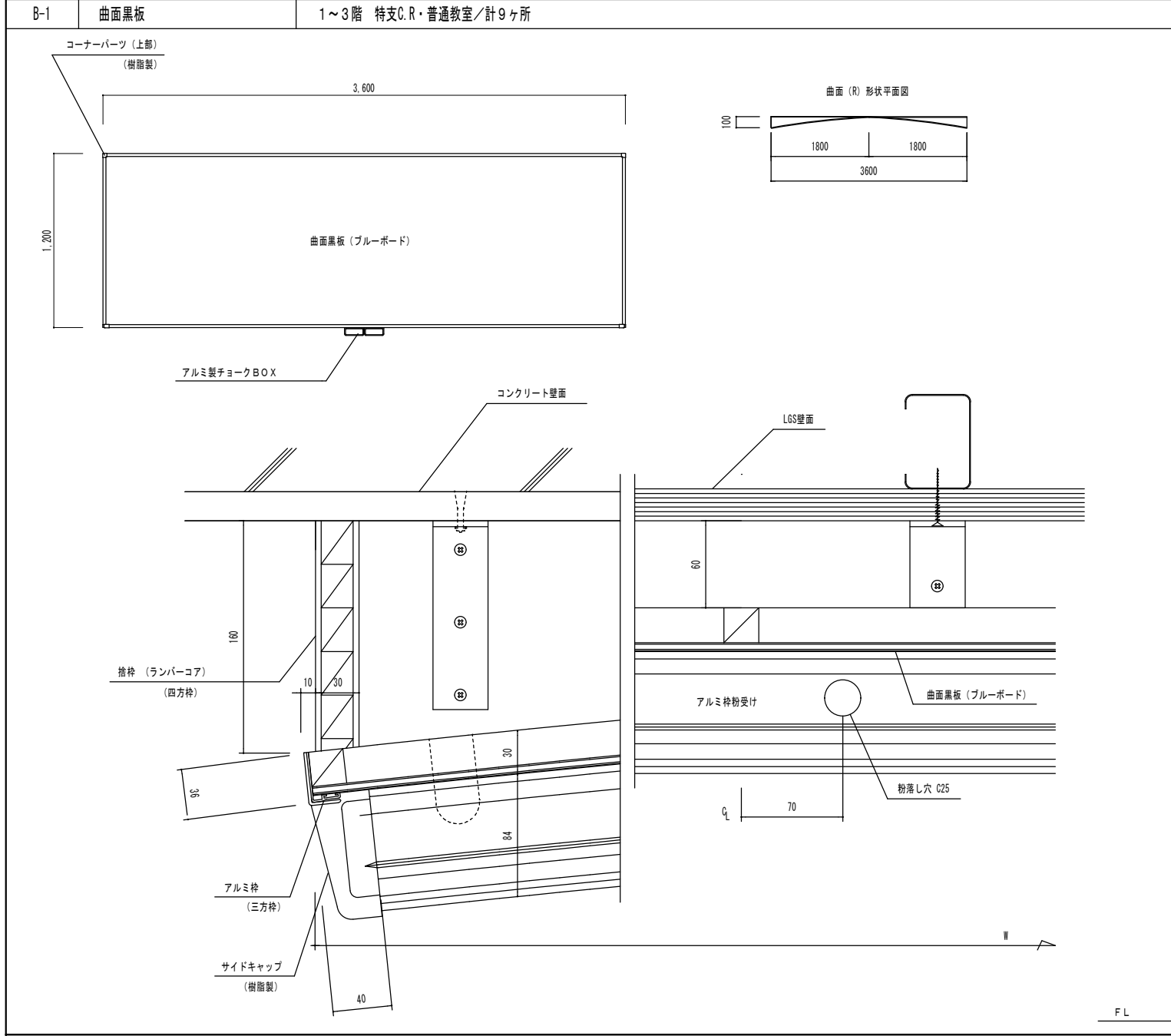
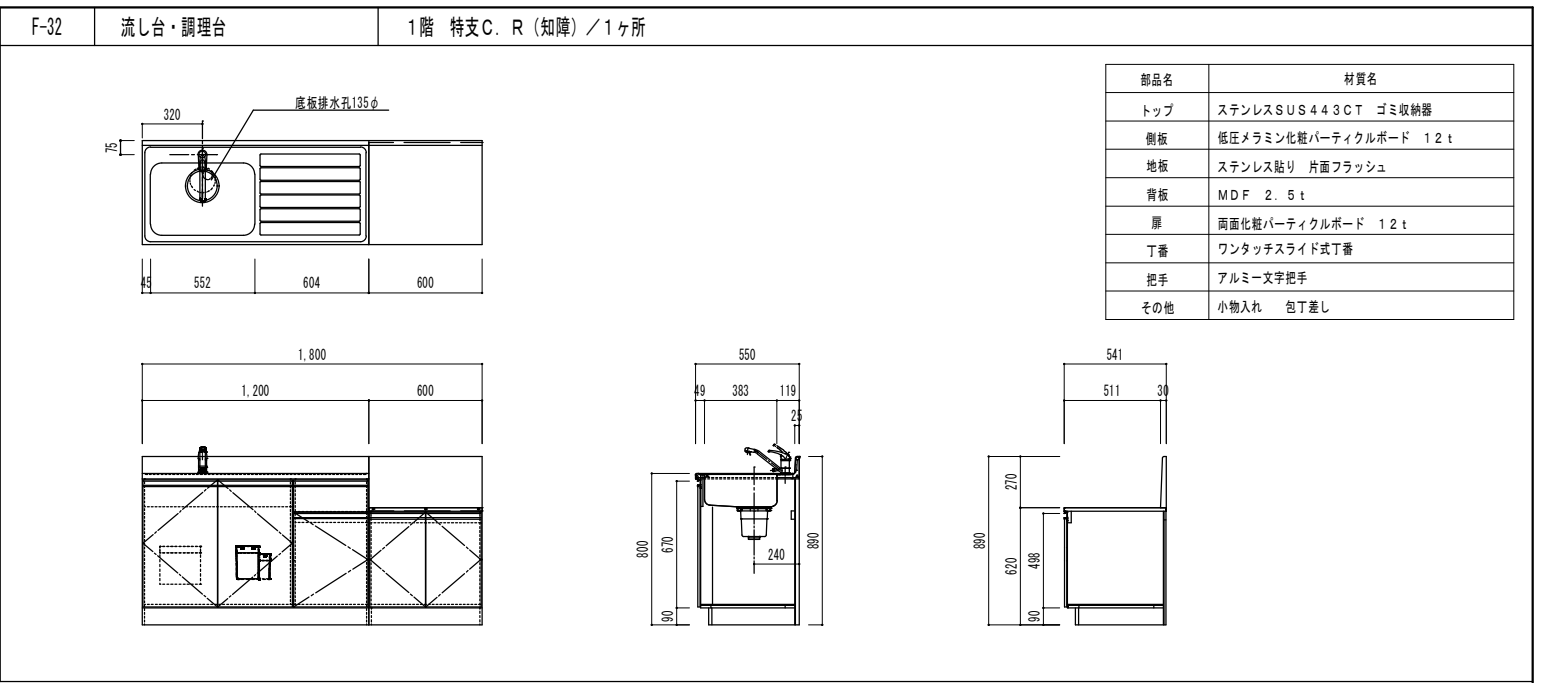
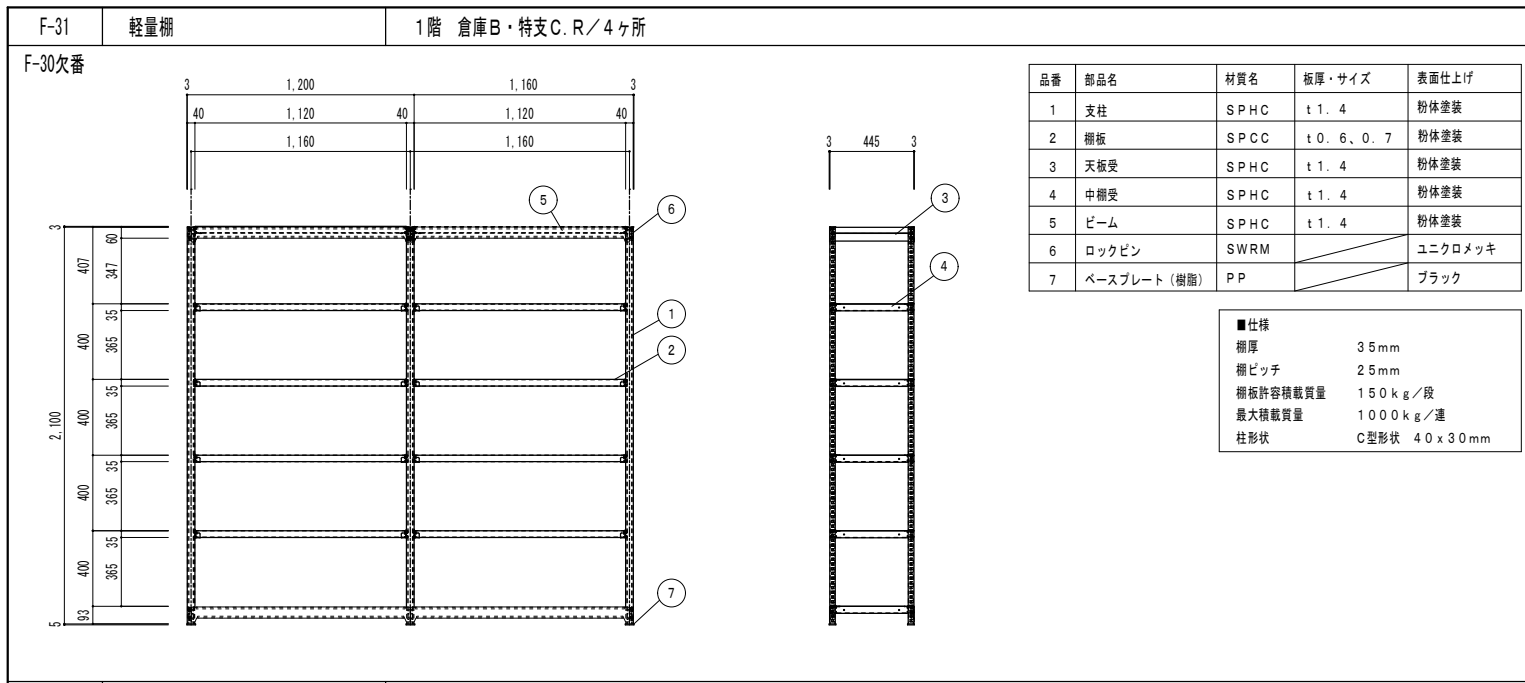

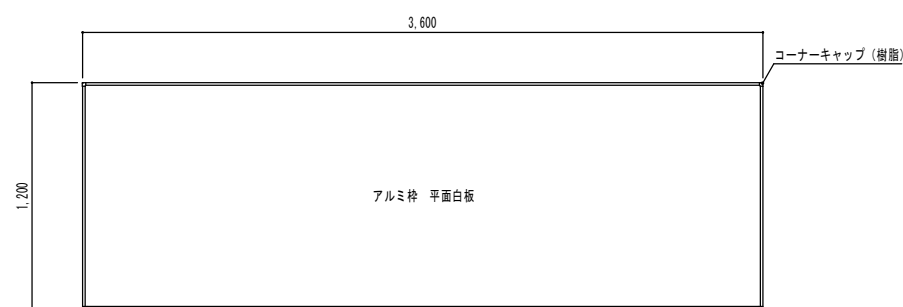

展開図

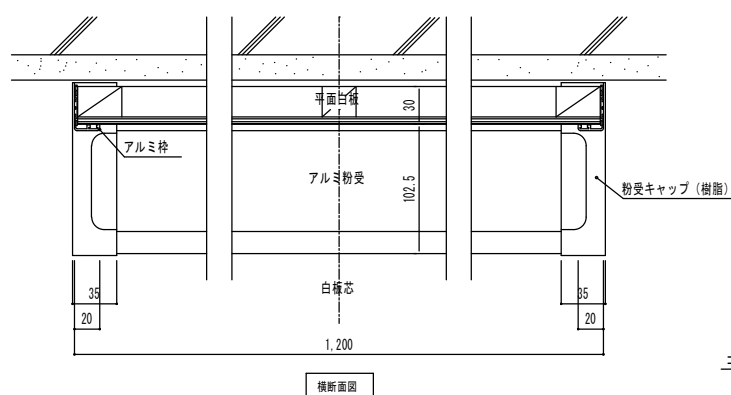

横断面図

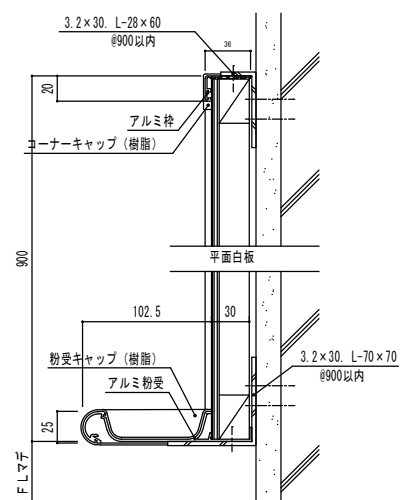
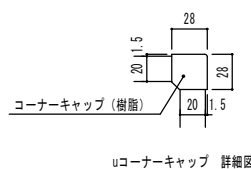
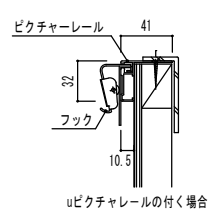

縦断面図

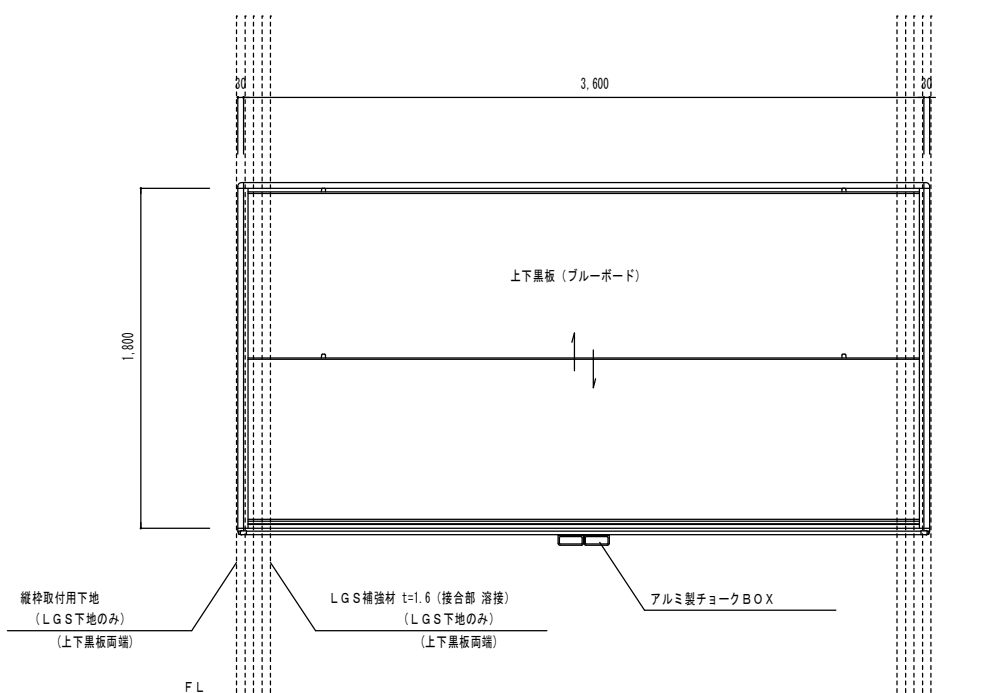

平面図は次図参照

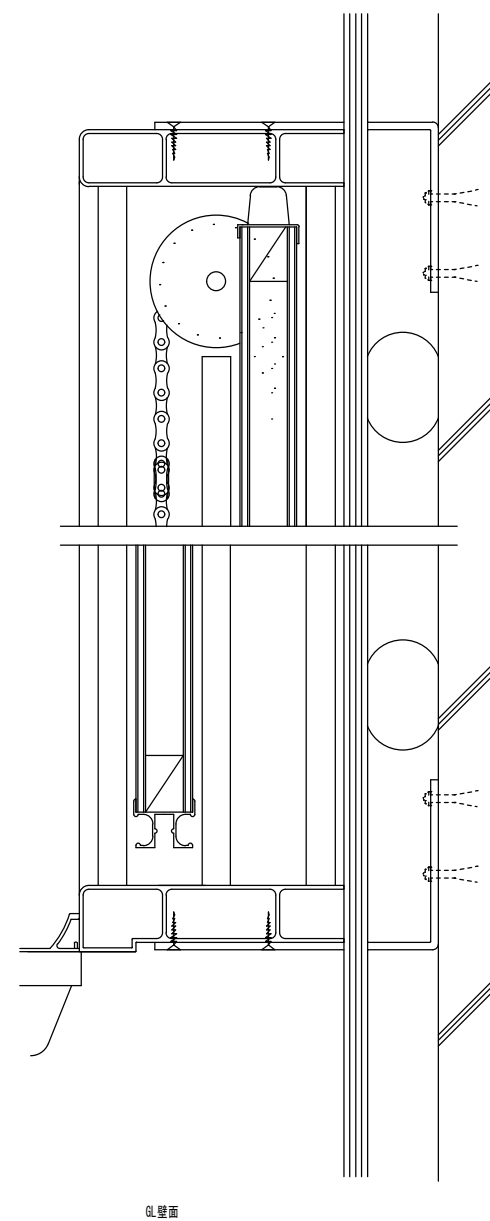
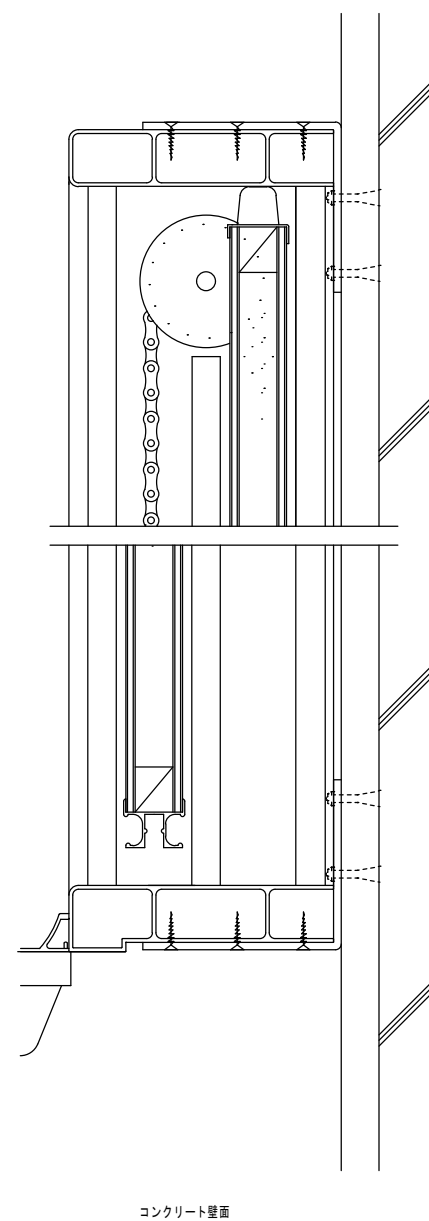
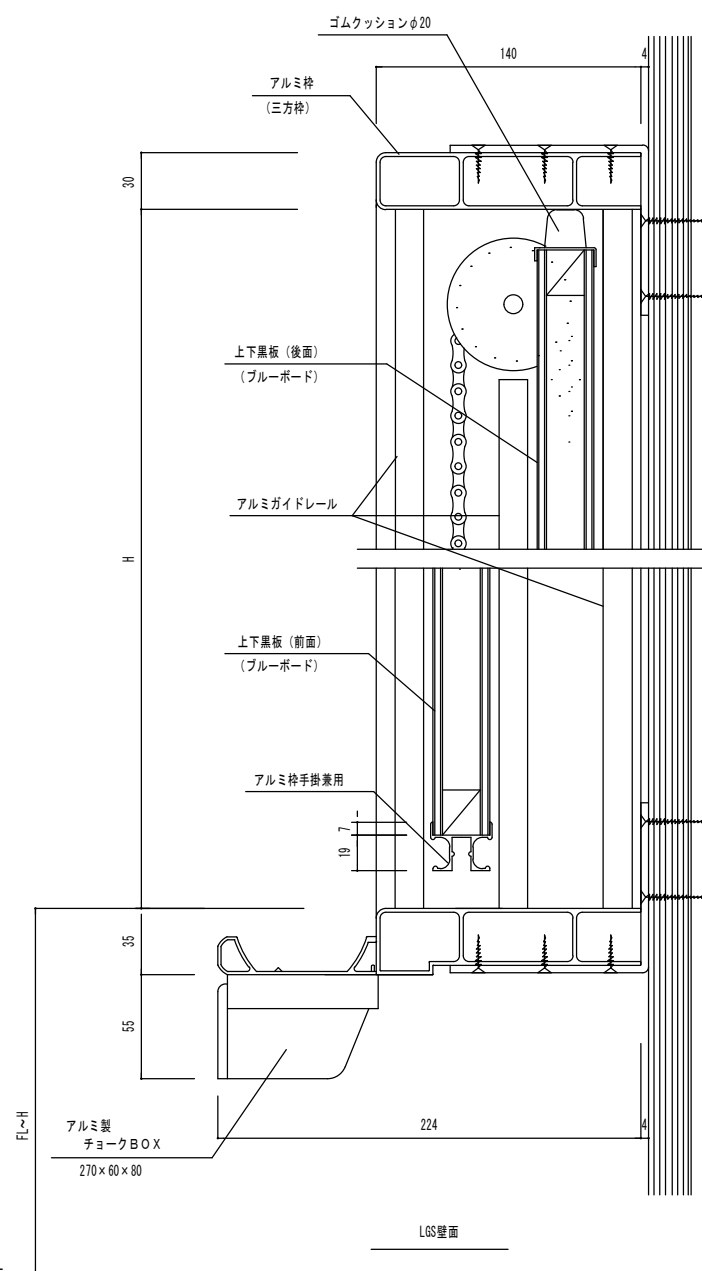

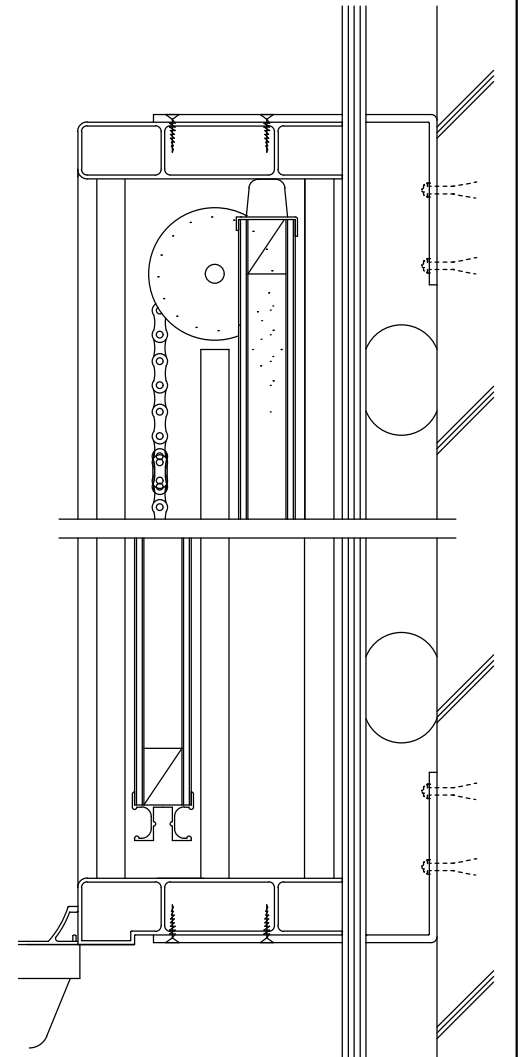
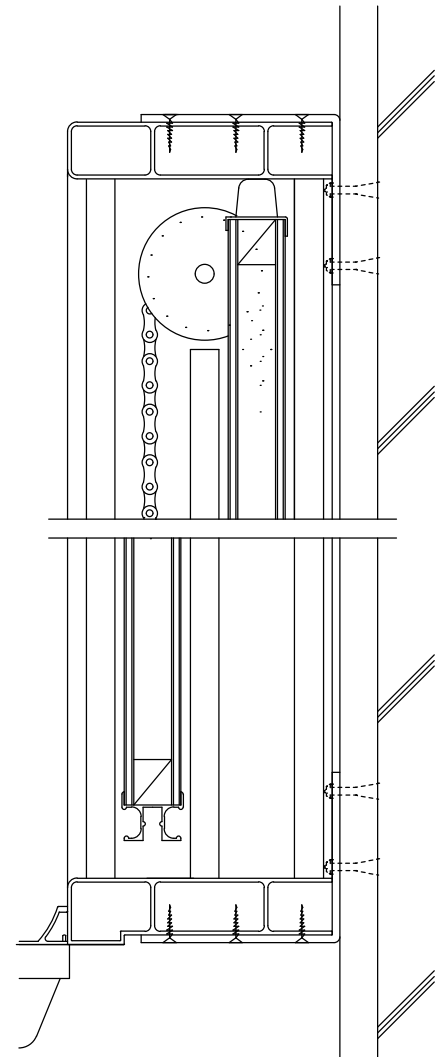
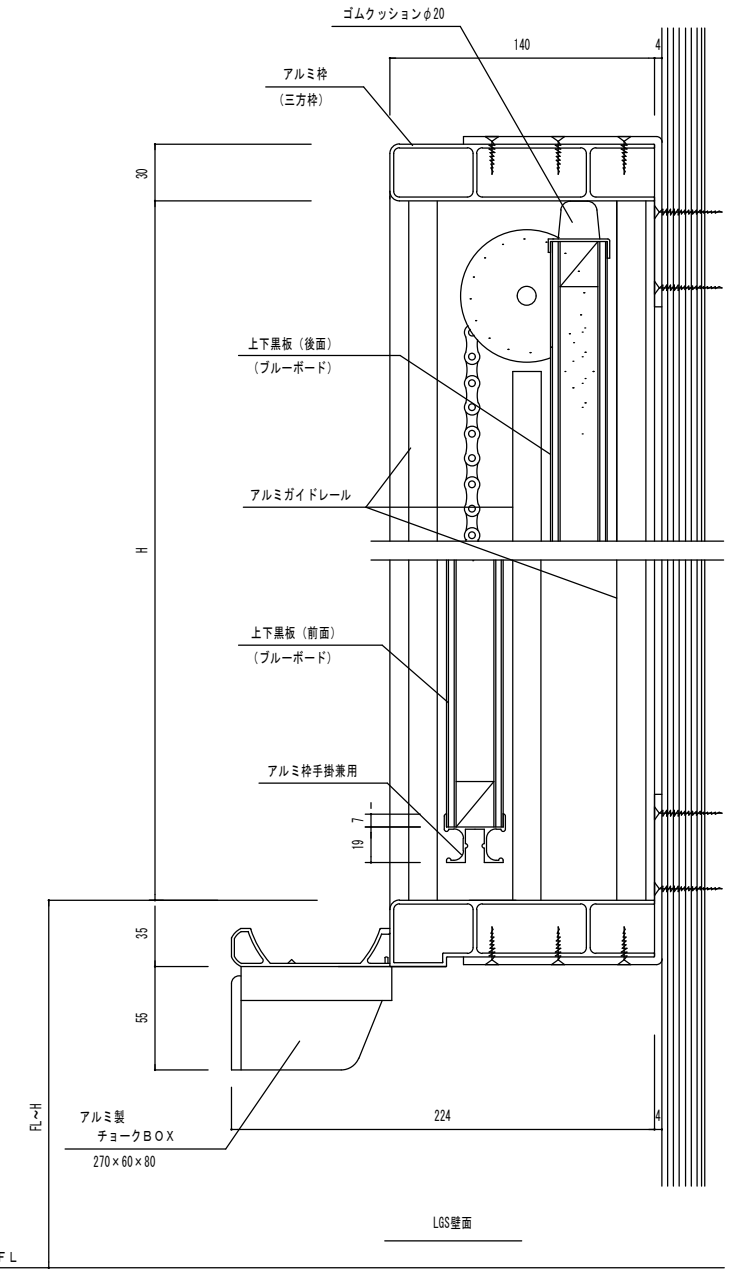
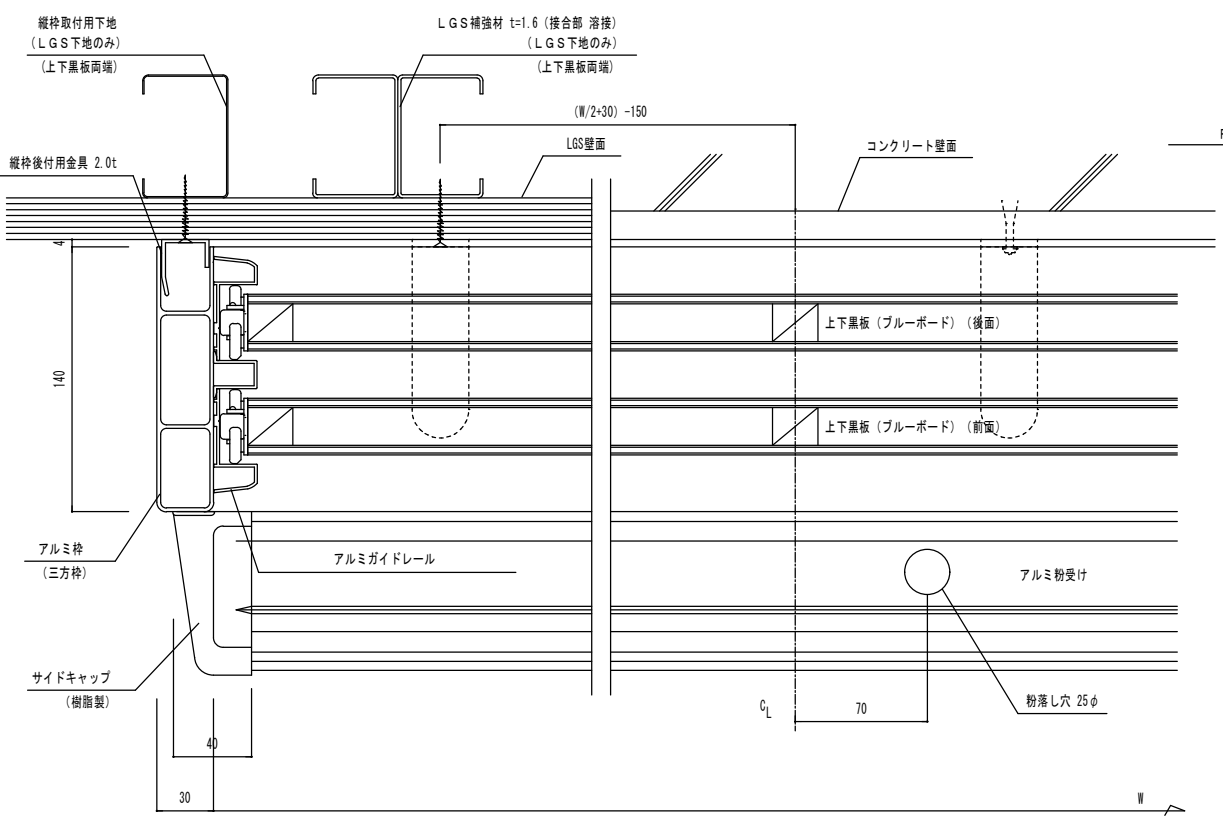
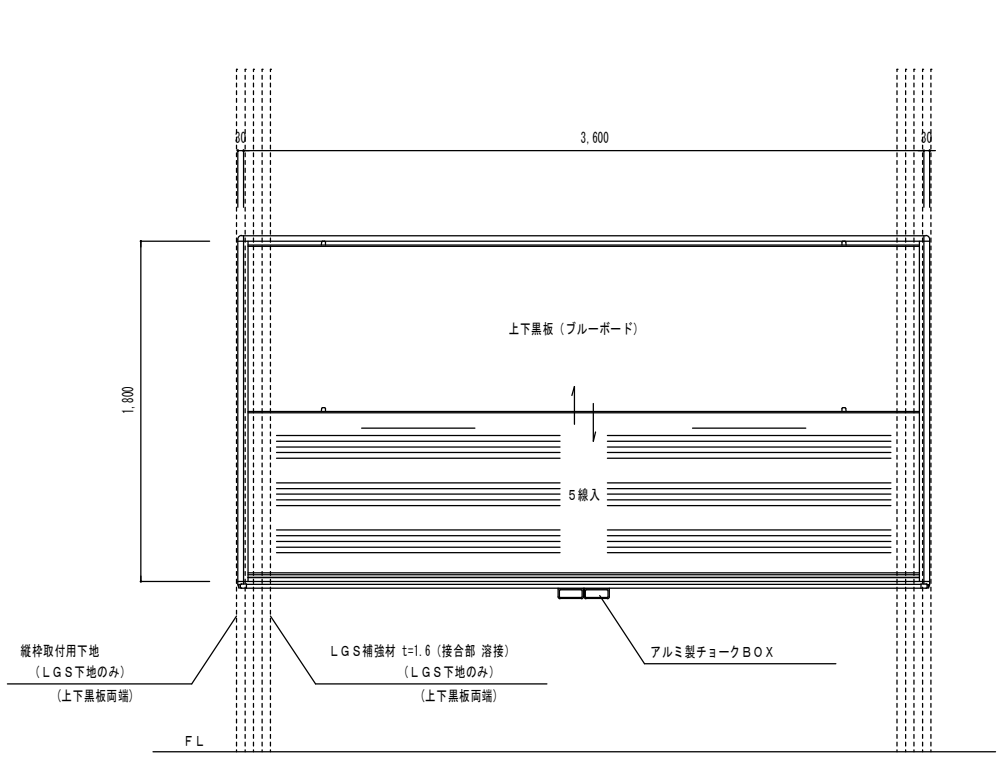

3階サインキープラン

- ▼・・・突出型x6ヶ所
- ・・・平付型x3ヶ所

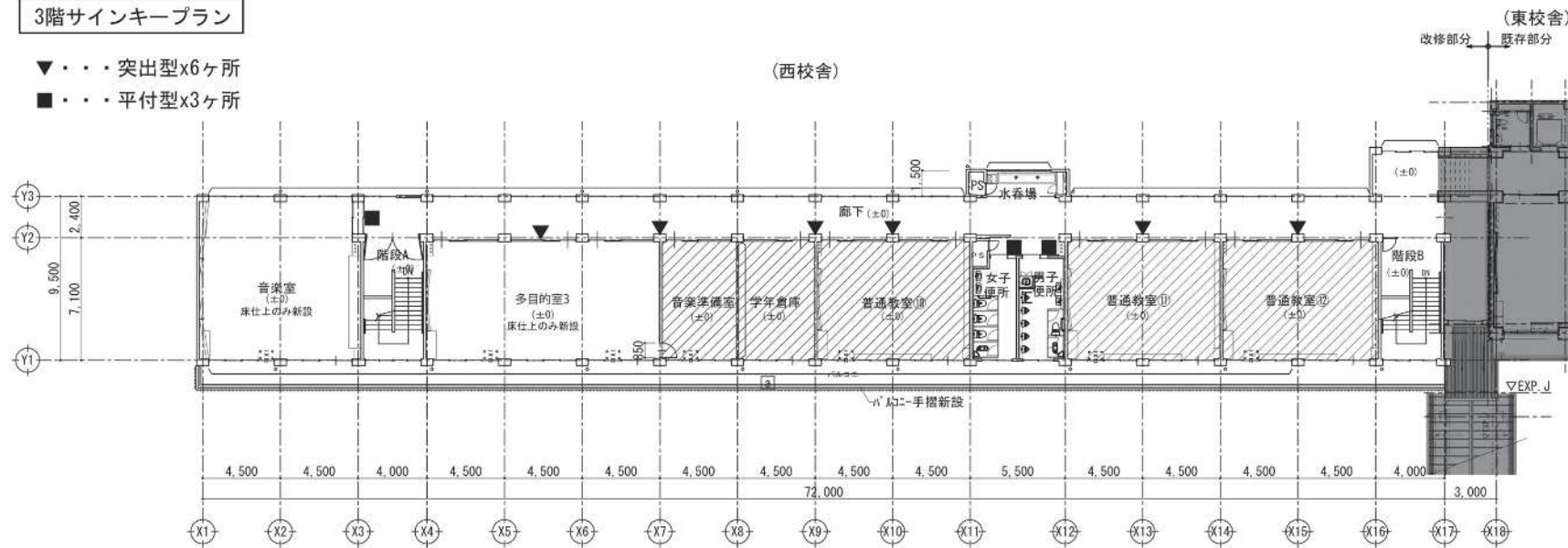

(東校舎) 改修部分 既存部分

室名サイン：突出型

数量=18

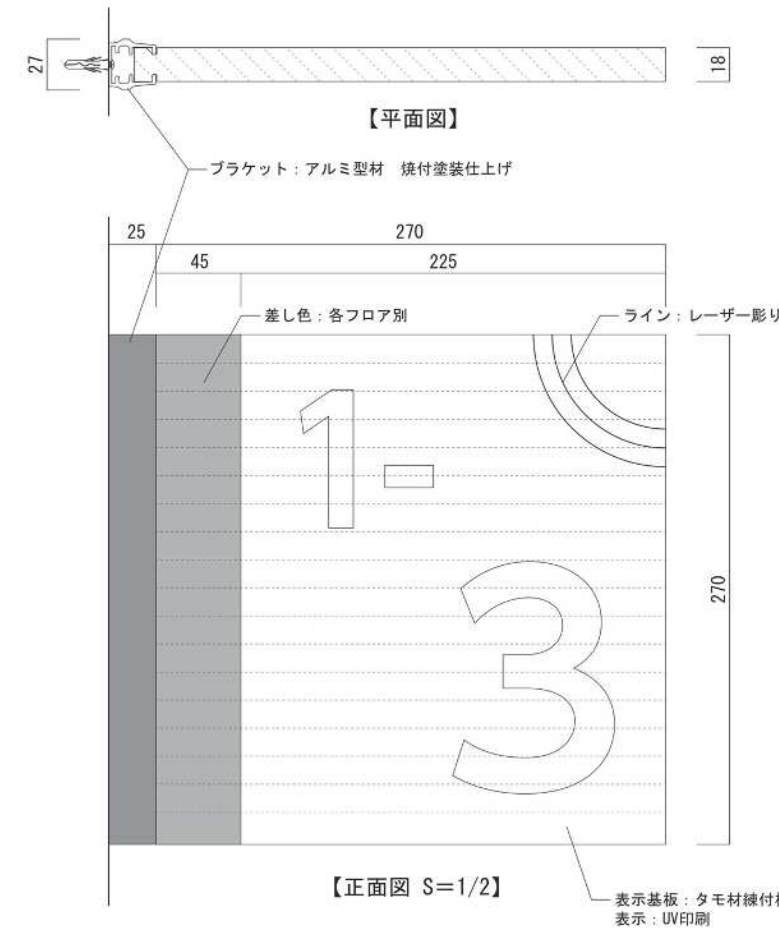

2階サインキープラン

- ▼・・・突出型x6ヶ所
- ・・・平付型x3ヶ所

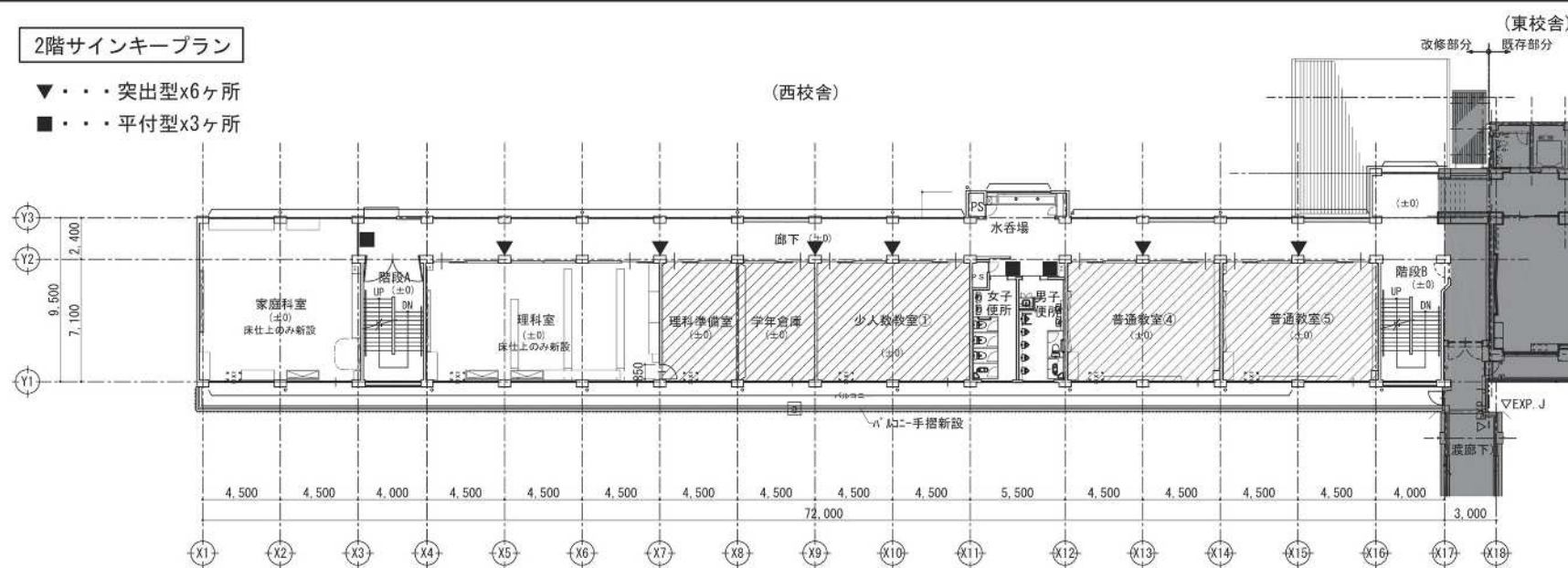

(東校舎) 改修部分 既存部分

室名サイン：平付型

数量=9

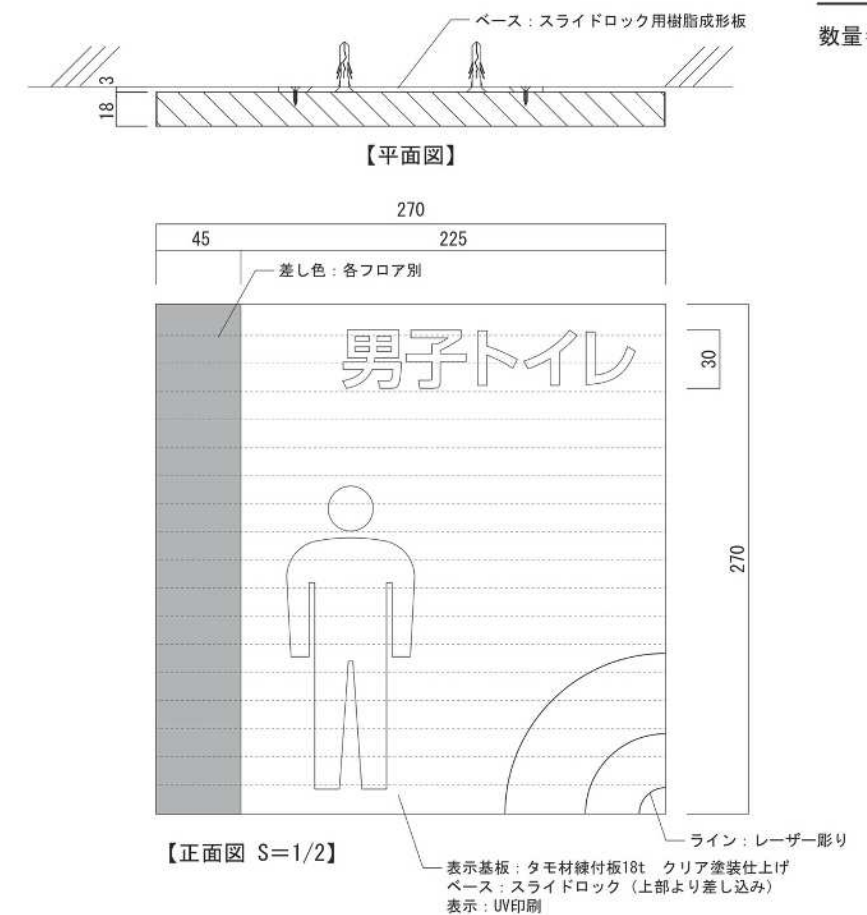

1階サインキープラン

- ▼・・・突出型x6ヶ所
- ・・・平付型x3ヶ所

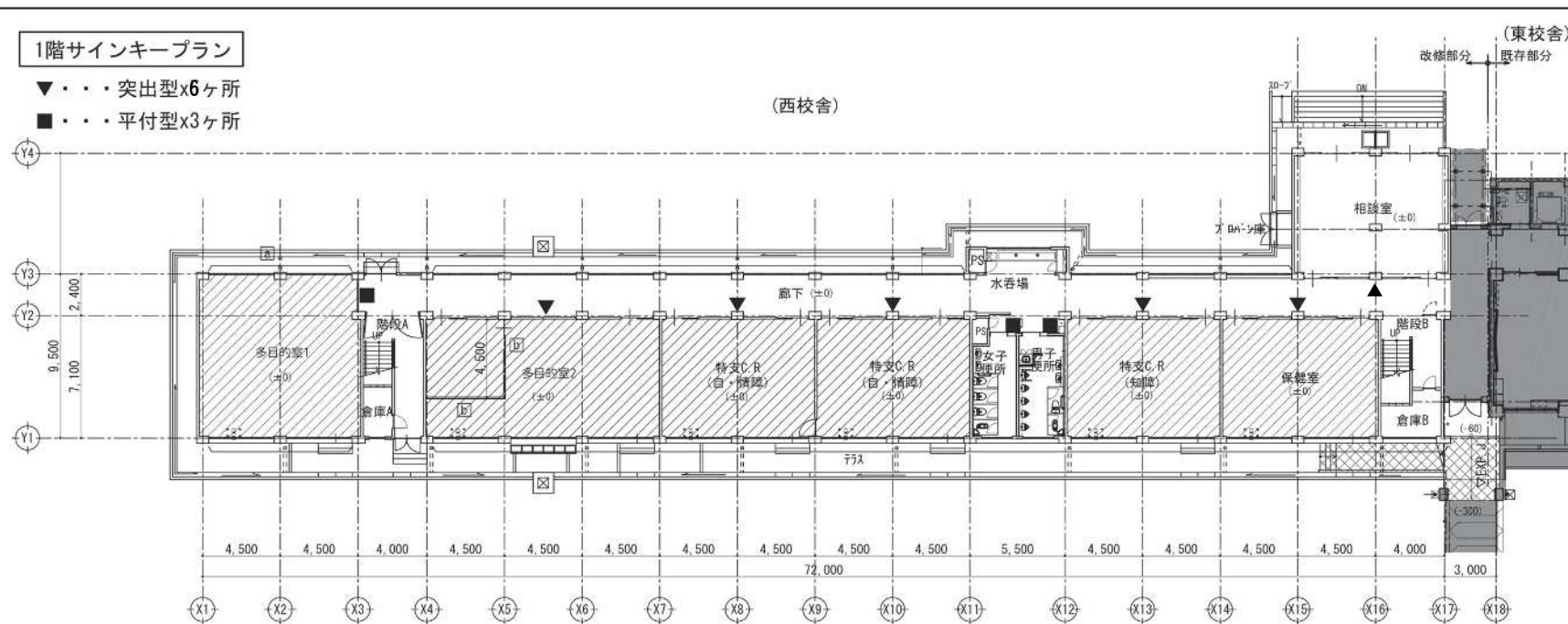

(東校舎) 改修部分 既存部分

法規チェック表

◆建築基準法 法8条の観点から検討する。無関係な条項は省略する。

Table with columns: No., Item, Application, Clause, Compliance Status, Existing Status. Rows include ground conditions, building materials, fire safety, and structural requirements.

◆建築基準法 法8条の観点から検討する。無関係な条項は省略する。

Table with columns: No., Item, Application, Clause, Compliance Status, Existing Status. Rows include ventilation, fire safety, and structural requirements.

◆建築基準関係規程(法6条1項、令9条)

Table with columns: No., Item, Application, Clause, Compliance Status, Existing Status. Rows include fire safety and evacuation requirements.

【既存 浮き・クラック凡例】

- ☒ . . . 既存コンクリート浮きを示す
アンカボルト工法にて改修
- 〰 . . . 既存コンクリートクラックを示す
クラック幅に応じ以下の改修を行う
 - a. 0.2mm未満：可とう形塗材E用 シーラー下塗り
 - b. 0.2mm以上1.0mm以下：樹脂注入工法
 - c. 1.0mm超え：Uカットシール材充填工法
- . . . 改修外部分

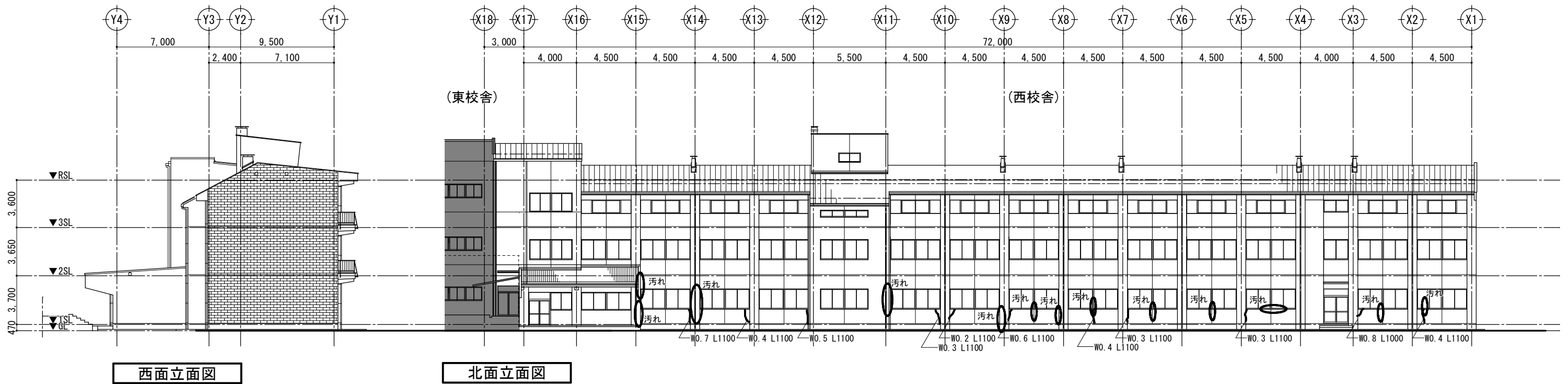
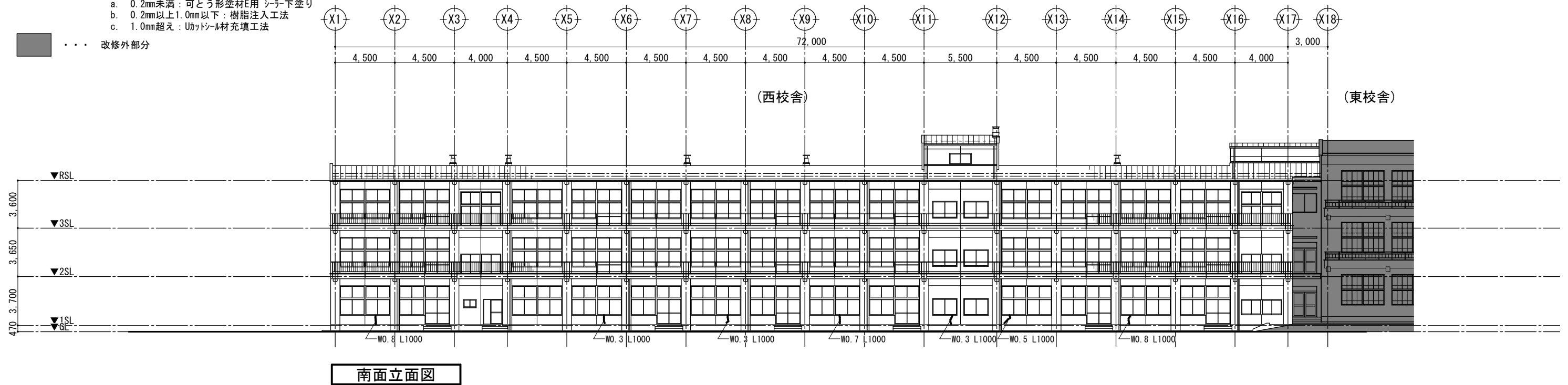

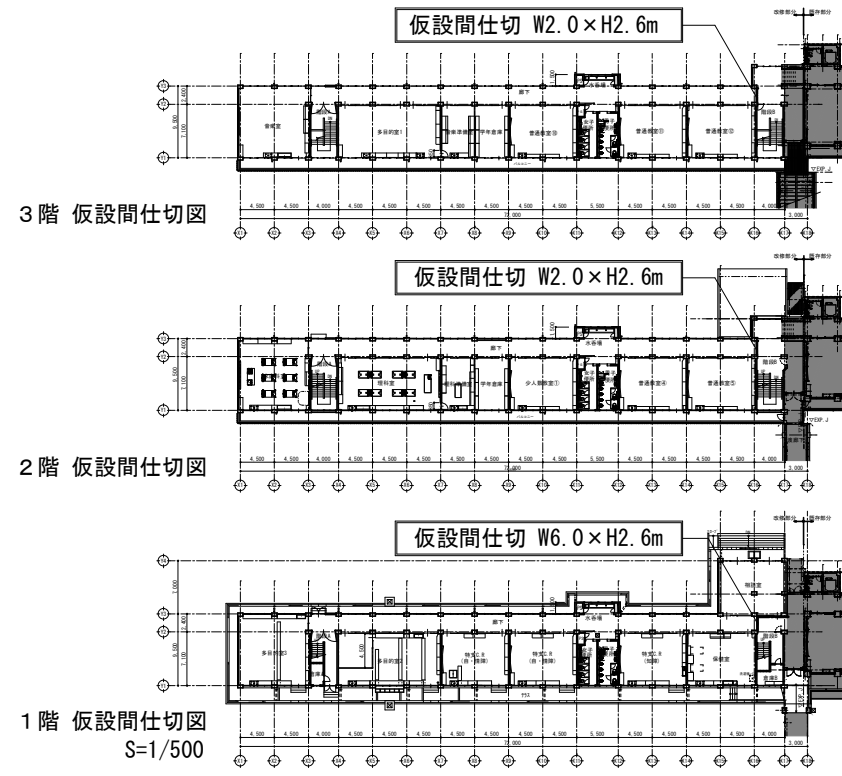
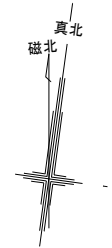

※東校舎の2方向避難を確保するため、階段B及び階段B前の廊下部分（仮設間仕切東校舎側）の改修工事は学校の夏休み中に改修工事を行い、2学期始業式から使用できる状態にすること

搬出入経路として隅切り借用可能

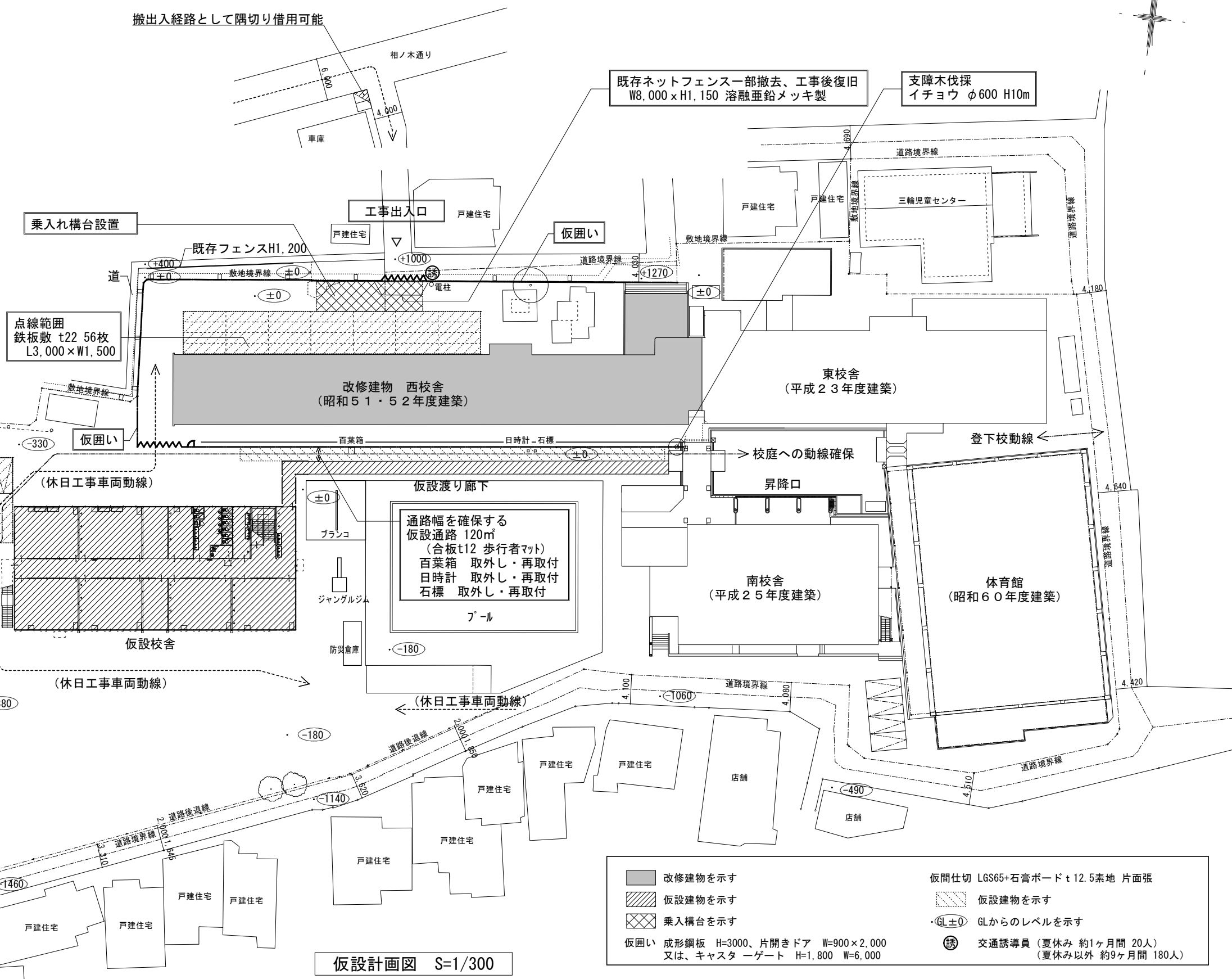

点線範囲
鉄板敷 t22 160枚
L3,000×W1,500

点線範囲
鉄板敷 t22 56枚
L3,000×W1,500

- 改修建物を示す
 - ▨ 仮設建物を示す
 - ▩ 乗入れ構台を示す
 - (GL±0) GLからのレベルを示す
 - Ⓢ 交通誘導員 (夏休み 約1ヶ月間 20人)
(夏休み以外 約9ヶ月間 180人)
 - 仮間仕切 LGS65+石膏ボード t12.5素地 片面張
 - ▨ 仮設建物を示す
 - (GL±0) GLからのレベルを示す
 - Ⓢ 交通誘導員 (夏休み 約1ヶ月間 20人)
(夏休み以外 約9ヶ月間 180人)
- 仮囲い 成形鋼板 H=3000、片開きドア W=900×2,000
又は、キャストゲート H=1,800 W=6,000

仮設計画図 S=1/300

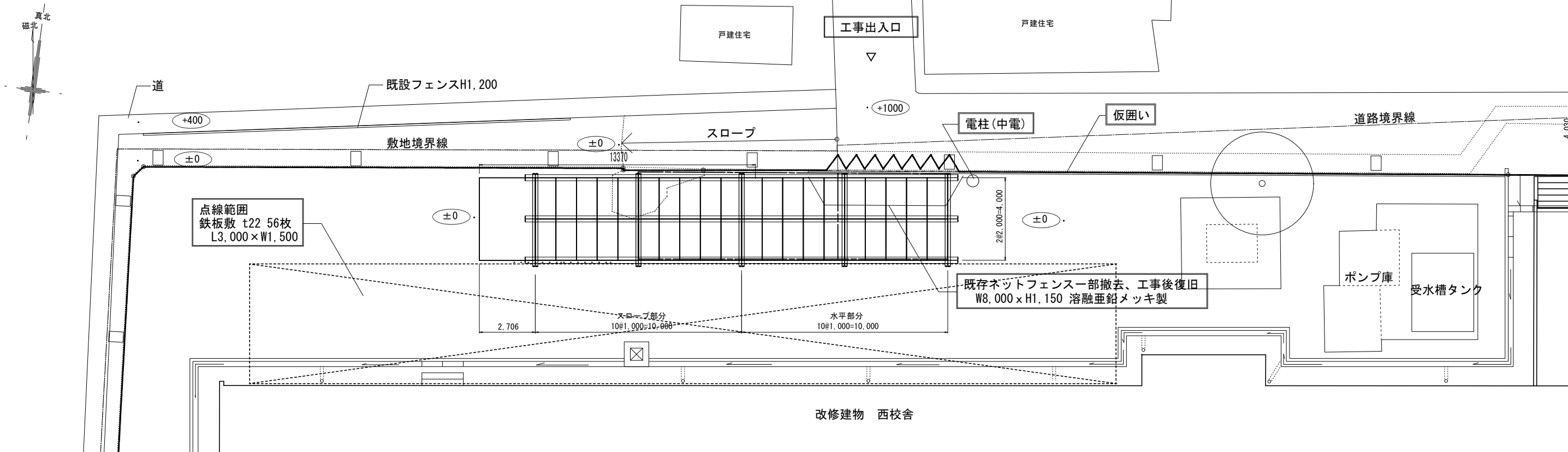

平面図 S=1/100

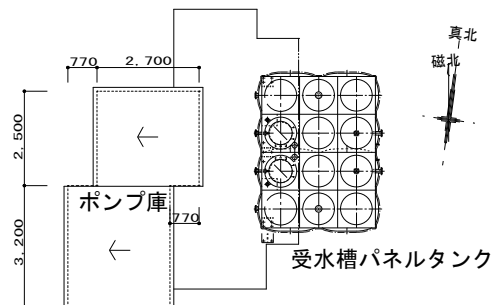

屋根伏図

<ポンプ庫 改修>
 屋根：既存コンクリートコテ押え仕上→洗浄の上、ウレタン塗膜防水
 外壁：既存コンクリートブロック仕上げ→洗浄、モルタル薄塗の上、ウレタン塗膜防水
 ガラリ：既存鉄製ガラリ撤去の上、SUS製ガラリ新設
 400x200 2カ所、400x400 1カ所

<受水槽パネルタンク 改修>
 外廻りパネル間シーリング 打ち替え 105m

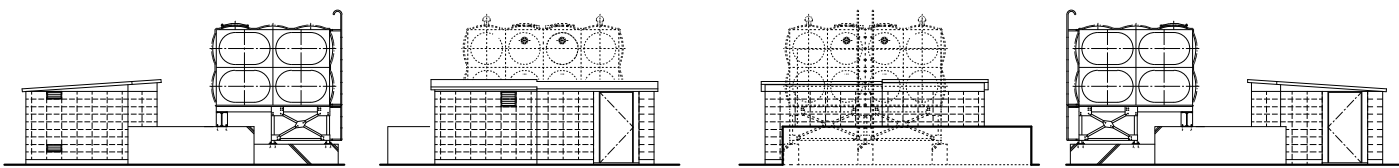

南立面図

西立面図

東立面図

北立面図

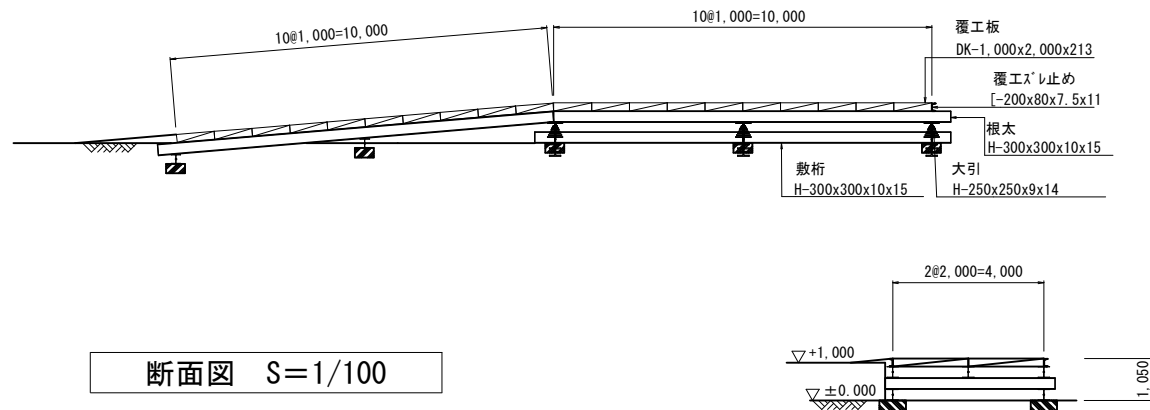

断面図 S=1/100

部材表

覆工板	DK-1000x2000x213	n=	20枚	8,480 kg
根太	H-300x300x10x15	L=	10.50m	n= 6本 5,859 kg
大引	H-250x250x9x14	L=	4.50m	n= 5本 1,616 kg
敷桁	H-300x300x10x15	L=	11.00m	n= 2本 2,046 kg
覆工スレ止め	[-200x90x8x13.5	L=	45.00m	n= 1本 1,364 kg
ボルト(HTB)	M22x65 (F10T)	n=	42本	23 kg
	M22x90 (F10T)	n=	60本	37 kg
	M22x70 (F10T)	n=	24本	13 kg
			合計	13,579 kg

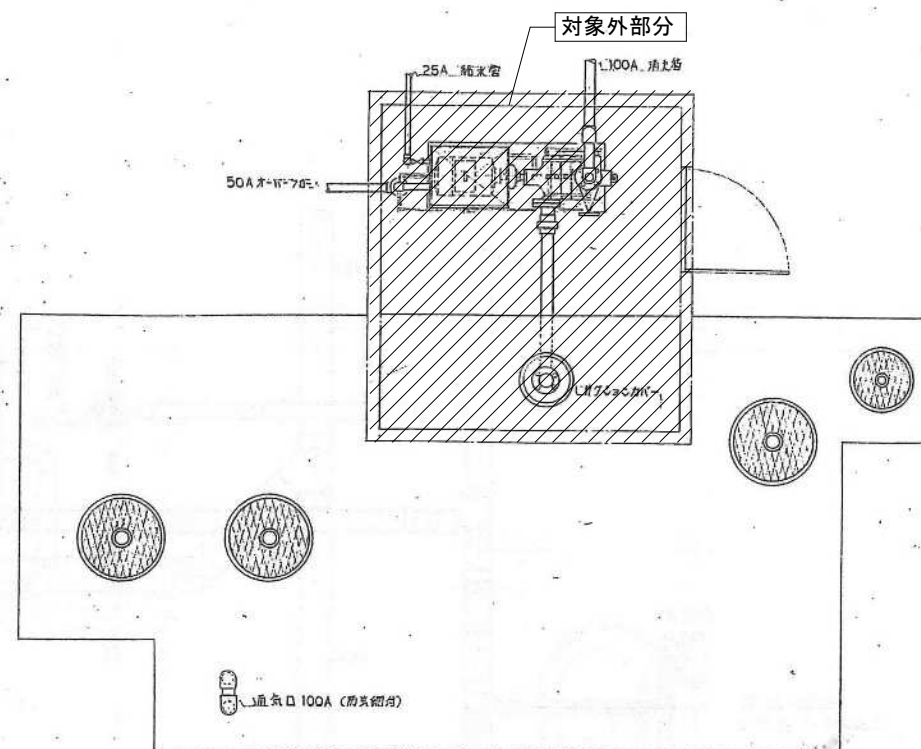
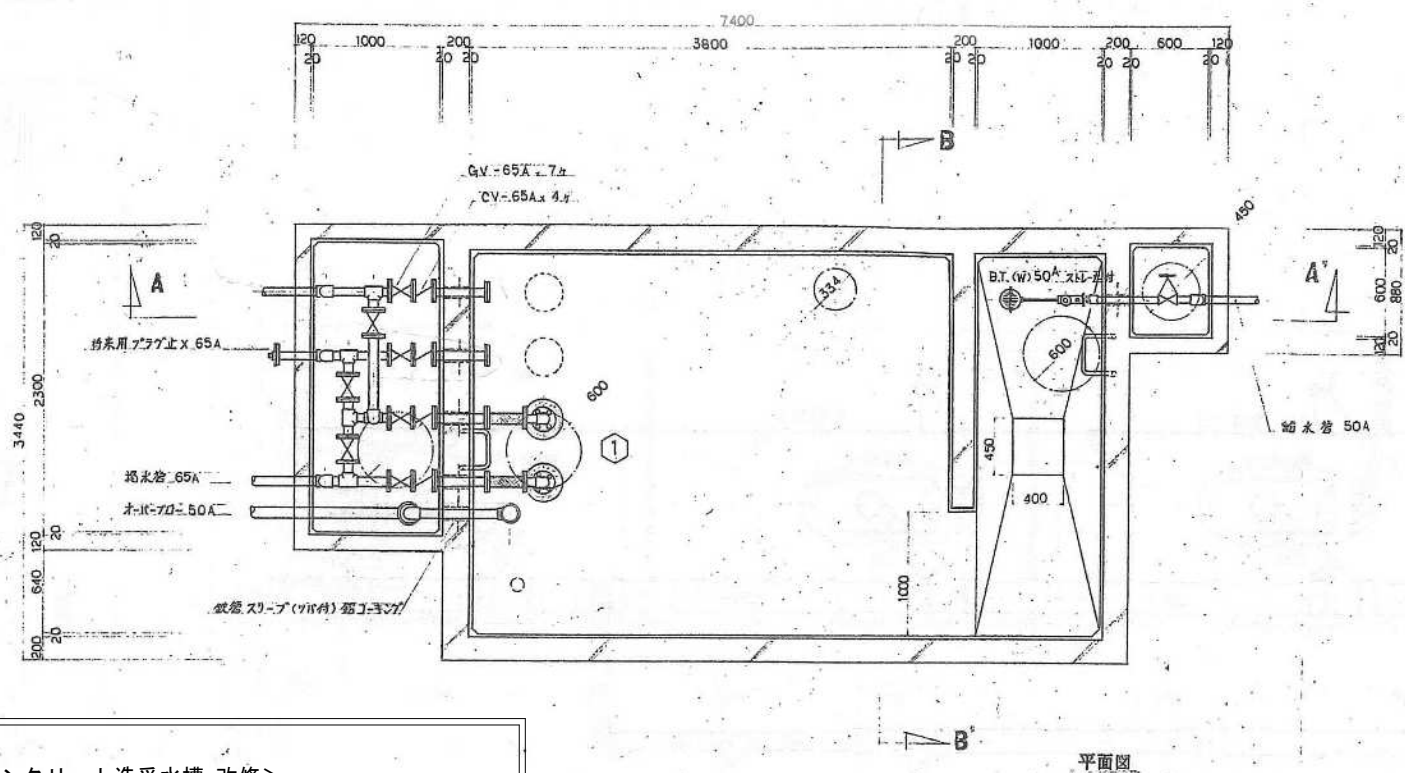

<コンクリート造受水槽 改修>
外部：外回り (GL-200まで) の範囲
洗浄の上、ポリマーセメント系塗膜防水

内部：床及び壁の範囲
洗浄の上、ポリマーセメント系塗膜防水

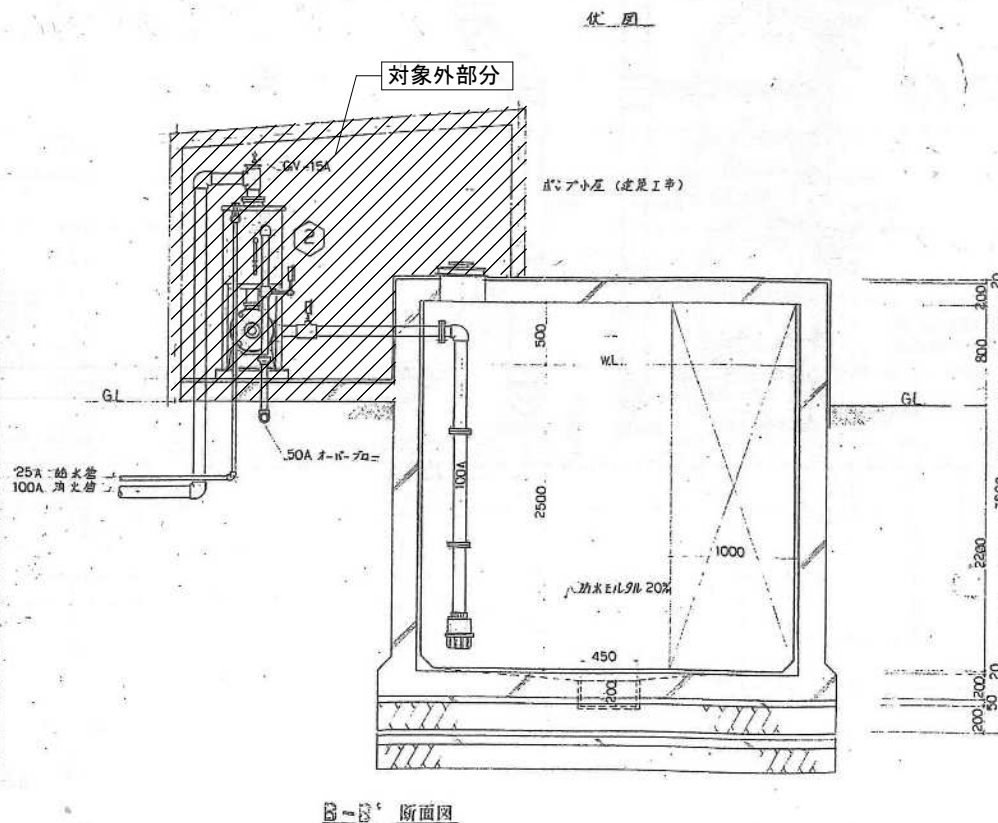
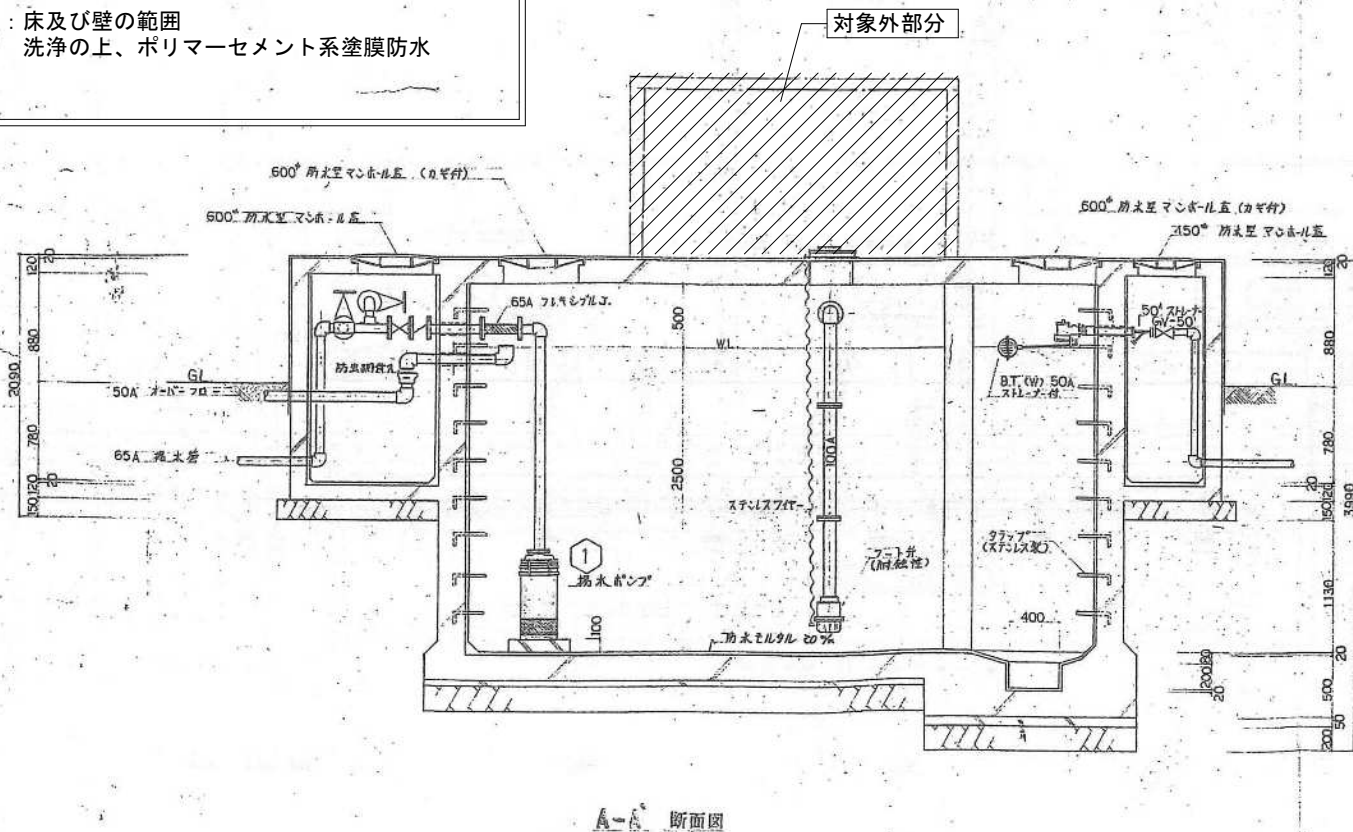

受水槽詳細図 S=1:30

(注) 受水槽 配管工事及びポンプ設置工事
防炎壁は90度以上昇降工事とする。

※消火栓未警戒時の対応は別途機械設備工事による

DAIICHI SEKKEI 一般建築士事務所 (長野) K第68255号 長野市大字西尾強部256番地4 管理建築士 一般建築士 第78378号 佐藤 信行	国補 三輪小学校 西校舎長寿命化改修建築工事			A1:1/30 A3:1/60 R5.8.24	A-78 発注図
	一般建築士 第11000号	コンクリート造受水槽改修図	宮沢 良		
	管理建築士				
	一般建築士				