

## 政務活動費支出命令書(議員支出)

議員氏名 小 泉 栄 正 4月分

(単位:円)

研究研修費	調査旅費	資料作成費	資料購入費
1,628	0	0	5,000
広報・広聴費	人件費	事務所費	その他の経費
7,126	0	0	0
合 計			13,754

上記について支出を認めます。

令和 4年 6月 6日

副会長 西沢 利一

上記の政務活動費を受領しました。

令和 4年 6月 9日

議員名

小 泉 栄 正

政務活動費 報告書【議員支出】

小 泉 栄 正

議員氏名

日 時	令和4年4月23日 午前9時00分 ~ 令和4年4月23日 午前10時30分			
場 所	長野市小田切小野平 市民菜園管理棟前			
会 議 名 ・ 支 払 先	令和4年度市民菜園開園式			
調査目的・ 内容・結果	<p>平成26年度NPO法人小田切オアシスが整備した、市民菜園圃場の開園式がおこなわれた。今年度は、第1・第2市民菜園合計38区画のうち29区画の耕作が17名のオーナーによって行われることとなった。残り9区画はオアシスが耕作し、長沼地区の皆さんと交流支援の作付けを行うこととしている。新型コロナウイルス感染対策に配慮しながらの式典であったが、各種組織の代表者から耕作応援のメッセージがあり、オーナー代表から今年の抱負が述べられた。式典後オーナーの皆さんそれぞれが、支給されたねぎ苗等の作付けを行った。</p> <p>小野平は市街地から遠い山間地でありオーナーの確保には大変苦勞されている。中山間地域における荒廃地対策、地域振興対策の両面から支援等の施策の検討が必要である。</p>			
活動に要 した経費	使 途 区 分	経費の内訳、算出根拠等		金 額
	(該当項目に○)	バス・電車		円
	研究研修費	自家用車	31km × 37円 =	1,147
	調査旅費	タクシー		
	資料作成費	高速道・駐車場		
	資料購入費	負担金・会費 (会費3,000円限度)		
	広報・公聴費	通 信 費 (10,000円限度)	円×1/2=	
	人 件 費	新聞・月刊誌等 (5,000円限度)	円×1/2=	
	事務所費	資料購入費		
	その他の経費	消 耗 品	円×1/2=	
			合 計	1,147 円
(領収書添付欄)				

小泉 栄正 様

令和4年4月11日  
NPO小田切オアシス  
理事長 酒井 昌之

令和4年度市民菜園開園式の開催について

謹啓時下ますますご清祥のこととお慶び申し上げます。

日頃、当オアシスにお寄せいただきますご指導ご支援に厚く御礼申し上げます。さて、耕作放棄地を復元して開設した市民菜園は、今年も開園する運びとなりました。

つきましては公務何かとご多用のことと存じますが、ご臨席のうえ激励のご挨拶を賜りたくご案内申し上げます。

敬白

記

1. 日時 4月23日(土) 9時から
2. 場所 小田切 小野平 第一市民菜園 管理棟前
3. その他 準備の都合がありますので出欠の有無を20日(水)までに  
地域活性化推進員までご連絡くださいますようお願いいたします。  
TEL [REDACTED]  
\*なお、雨天の場合は、川後小田切農村改善センターに変更いたします。

以上

政務活動費 報告書【議員支出】

小 泉 栄 正

議員氏名

日 時	令和4年 4月 23日 午後2時00分 ~ 令和4年 4月 23日 午後4時00分			
場 所	長野市中条「中条市民交流センター」			
会 議 名 ・ 支 払 先	令和4年度中条地区住民自治協議会総会			
調査目的・ 内容・結果	中条地区において令和4年度住民自治協議会総会が開催された。コロナ化の中であるが、感染防止対策を取り、3年ぶりの開催となった。令和3年度事業報告、決算について審議され原案どおり承認された。引き続き令和4年度事業計画、予算について審議され、原案どおり承認決定された。また役員改選が行なわれ、新役員が決定した。会議の中で、地域課題について意見出され、今後の活動について要望等聴取した。			
活動に要 した経費	使 途 区 分	経費の内訳、算出根拠等		金 額
	(該当項目に○)	バス・電車		円
	研究研修費	自家用車	OK 8.4km × 37円 =	310
	調査旅費	タクシー		
	資料作成費	高速道・駐車場		
	資料購入費	負担金・会費 (会費3,000円限度)		
	広報 聴費	通信費 (10,000円限度)	円×1/2=	
	人 件 費	新聞・月刊誌等 (5,000円限度)	円×1/2=	
	事務所費	資料購入費		
	その他の経費	消耗品	円×1/2=	
			合 計	310 円
(領収書添付欄)				

令和4年4月8日

長野市議会議員

小泉 栄正 様

特定非営利活動法人中条地区住民自治協議会

会長 小林 久男

令和4年度通常総会のご案内

陽春の候、皆様には益々御健勝のこととお慶び申し上げます。

平素から住自協活動に対しご理解、ご協力を賜り厚く御礼申し上げます。

さて、令和4年度通常総会を下記のとおり開催いたします。

つきましては、ご臨席を賜りたくご案内申し上げます。公私ともにお忙しいところ誠に恐縮ですが、よろしくお願い申し上げます。

記

- 1 日 時 令和4年年4月23日(土) 午後2時00分より
- 2 場 所 中条総合市民センター1階 講堂
- 3 その他 欠席の場合は、お手数ですが事務局までご連絡願います。

\*ご祝辞を賜りたくお願い申し上げます。

(特非) 中条地区住民自治協議会事務局  
電話: [REDACTED] 事務局長 [REDACTED]

政務活動費 報告書【議員支出】

小 泉 栄 正

議員氏名

日 時	令和4年4月24日午後2時00分 ～令和4年4月24日午後3時00分			
場 所	長野市中条「長野市消防団中条分団詰所」			
会 議 名 ・ 支 払 先	令和3年度長野市消防団中条分団総会			
調査目的・ 内容・結果	<p>新築された中条分団詰所において令和3年度中条分団総会が行われた。令和3年度事業報告。決算の報告があり承認された。続いて役員改選が行われ新分団長以下役員が選任された。新役員より令和4年度事業計画・予算等について説明があり決定した。また、中条地区における分団の再編成について、今までの経過報告があり、第6方面隊の存続を踏まえ本部においては中条地区に複数分団を残す統合検討をと言われているが、中条地区としては1分団する方向で今後も検討するとの報告があった。</p> <p>過疎と高齢化で団員が確保できない状況下で、各分団が活動することは厳しい状況である。早期に分団統合の必要性を感じた。</p>			
活動に要 した経費	使 途 区 分	経費の内訳、算出根拠等		金 額
	(該当項目に○)	バス・電車		円
	研究研修費	自家用車	<sup>PK</sup> 7km × 37円 =	259
	調査旅費	タクシー		
	資料作成費	高速道・駐車場		
	資料購入費	負担金・会費 (会費3,000円限度)		
	広報・ <b>○</b> 広聴費	通 信 費 (10,000円限度)	円×1/2=	
	人 件 費	新聞・月刊誌等 (5,000円限度)	円×1/2=	
	事務所費	資料購入費		
	その他の経費	消 耗 品	円×1/2=	
		合 計	259 円	

令和4年4月10日

長野市議会議員  
小泉 栄正 様

長野市消防団中条分団長

令和3年度長野市消防団中条分団通常総会の開催について(ご案内)

花の便りも聞こえてきます季節となりました。日頃から当分団に格別なご高配を賜り、厚く御礼申し上げます。

さて、新型コロナの感染が収まらない状況ではありますが、感染対策を十分にし、令和3年度の総会を下記の日程にて開催します。

ご多用のところ誠に恐縮ではございますが、ご臨席を賜りますようご案内申し上げます。

記

1. 期 日 4月24日(日) 14時開会
2. 場 所 中条分団詰所(旧中条支所東側)
3. 議 事 令和3年度事業報告・決算報告について  
令和4年度事業計画・予算について  
その他について
4. その他 新型コロナ感染拡大防止のため懇親会は開催いたしませんので  
ご了承ください。

# 政務活動費報告書(議員支出)

小泉 栄正

議員氏名

日時	令和 4年 4月 26日 16時 00分 ~ 17時00分		
場所	新友会控室		
会議名 ・支払先	新友会総会		
調査目的・ 内容・結果	長野市議会議員の議員定数に関して調査・研究の一環として、各議員より意見聴取を行った。		
	より広範な意見を求めるため、新友会政策モニターの皆様にアンケートを実施することとした。		
活動に要 した経費	(該当項目に○)		金額
	研究 <sup>○</sup> 研修費	バス・電車	円
	調査旅費	自家用車	44 km × 37円 = 1,628
	資料作成費	タクシー	
	資料購入費	高速道・駐車場	
	広報・広聴費	負担金・会費 (会費3,000円限度)	
	人件費	通信費 (10,000円限度)	円×1/2=
	事務所費	新聞・月刊誌等 (5,000円限度)	円×1/2=
	その他の経費	資料購入費	
		消耗品	円×1/2=
合計			1,628 円
(領収書添付欄)			



令和4年4月11日

新友会会員の皆様

長野市議会新友会

会長 小泉栄正

新友会総会の開催について

このことについて、下記のとおり開催いたしますのでご出席ください。

記

1. 日 時 令和4年4月26日(火)  
午後4時00分(1時間30分程度予定)
2. 場 所 新友会控室
3. 内 容 議会活性化検討委員会の検討事項について

政務活動費報告書(議員支出)

小泉 栄正

議員氏名

日時	令和 4年 4月 日 時 分 ~ 年 月 日 時 分			
場所				
会議名・支払先	資料代			
調査目的・内容・結果	長野市民新聞	✓	720円	
	赤旗新聞	✓	930円	
	農業新聞	✓	2,623円	
	日本経済新聞	✓	4,000円	
	建設タイムズ(セット版)	✓	3,570円	
	※信濃毎日新聞 (1紙対象外)			
活動に要した経費	用途区分	経費の内訳、算出根拠等		金額
	(該当項目に○)	バス・電車		円
	研究研修費	自家用車	km × 37円 =	
	調査旅費	タクシー		
	資料作成費	高速道・駐車場		
	資料(購)入費	負担金・会費 (会費3,000円限度)		
	広報・広聴費	通信費 (10,000円限度)	円 × 1/2 =	
	人件費	新聞・月刊誌等 (5,000円限度)	11,843円 × 1/2 = 5,921.5	5,000
	事務所費	資料購入費		
	その他の経費	消耗品	円 × 1/2 =	
			合計	5,000円

(領収書添付欄)

2022年 4 月分 領収証 発証No. 00001778-202204-1  
**小泉 栄正 様**

銘柄	部数	金額	合計金額
信濃毎日新聞※	1	3,400*	<b>¥8,120*</b> (消費税込み)
日本経済新聞※	1	✓ 4,000*	
長野市民新聞※	1	✓ 720*	

※は軽減税率対象品目  
 購読料は口座振替が便利

信濃毎日新聞 産経新聞  
 朝日新聞 日経産業MJ  
 読売新聞 各種スポーツ紙  
 毎日新聞 長野市民新聞

毎度ご購入有難うございます  
 上記金額正に領収致しました  
 2022年4月26日 領収

有限会社 **八代新聞** 有限  
 長野市七二会己781-2  
 TEL 229-2268  
 FAX 229-2550

日本共産党発行の **しんぶん 赤旗**

領収書

小泉 栄正 様

新聞・雑誌名 部数 金額

「しんぶん赤旗」日曜版 \* 1 930

\*印は税率8%

✓ 930 円

2022 年 4 月分

上記の金額たしかにいただきました。  
ありがとうございました。  
「赤旗」長野出張所

長野市栗田653-81  
TEL026-227-5005

領収日 / 扱者

**領 収 証** No 15944-26

小泉 栄正 様

2022年4月21日

金額	百万		千	百	十	円	
				2	6	20	(税込)

印 紙

但し 農業新圃 購読料として  
(4/21口座振替分)

上記の金額正に領収いたしました

〒380-0936 長野県長野市大字中御所字岡田

**ながの農業協同組合**

[内訳] 現金・小切手・その他 (口座振替)	税込金額
税率 10%	消費税額
税率 8%	税込金額
	消費税額
非課税対象・不課税対象	

取扱部 署	〒381-3302 上水内郡小川村大字高府9741-1 <b>JAながの 西山支所</b> TEL026-269-3131 FAX026-269-3673
-------	---

取扱者印

◎本証に当組合印・取扱者印のないもの及び金額の訂正したものは無効とします。

# 領 収 証

令和4年4月30日

小泉栄正 様

✓  
¥ 3570-

但 建設タイムズ・長野経済新聞セット4月分購読料として

上記正に領収いたしました

内 訳

現金

小切手

口座引落

消費税 (8%) ¥240- (軽減税率対象)

消費税 (10%) ¥30-

長野経済新聞 建設タイムズ

株式会社長野経済新聞社

代表取締役 武内

長野市緑町1600-

TEL 026(235)3885



政務活動費報告書(議員支出)

小泉 栄正

議員氏名

日時	令和 4年 4月 日 時 分 ~ 年 月 日 時 分			
場所				
会議名・支払先	NTT ほか			
調査目的・内容・結果	携帯電話	4,578円		
	INC	6,303円		
活動に要した経費	使 途 区 分	経費の内訳、算出根拠等		金 額
	(該当項目に○)	バス・電車		円
	研究研修費	自家用車	km × 37円 =	
	調査旅費	タクシー		
	資料作成費	高速道・駐車場		
	資料購入費	負担金・会費 (会費3,000円限度)		
	広報・ <input checked="" type="radio"/> 本聴費	通信費 (10,000円限度)	1,082円 × 1/2 =	541
	人件費	新聞・月刊誌等 (5,000円限度)	円 × 1/2 =	
	事務所費	資料購入費		
	その他の経費	消耗品	円 × 1/2 =	
			合 計	5,410円
(領収書添付欄)				

お客様氏名 CUSTOMER NAME	小泉 栄正 ※JIS漢字コード以外の一部文字において●(黒まる)表示になる場合があります。	様
お客様電話番号 PHONE NUMBER	[REDACTED]	

**ご利用額のご案内**

ご利用年月 MONTH OF USE	2022年3月ご利用分
ご利用額 TRANSFER AMOUNT OF MONEY うち消費税等相当額 TAX	14,334円 (947円)
振替日 TRANSFER DAY	ご利用クレジット会社の規約に基づく振替日

ご利用クレジット会社 CREDIT COMPANY	* * * * *
カード会員番号 MEMBER NUMBER OF THE CARD	* * * * *

前々月ご利用額	15,787円(税込)
2年定期契約プラン (2022年3月末現在)	電話番号毎の利用内訳をご確認ください。
	* * * *

ポイントのお知らせ	2022年6月よりdポイントクラブのポイントプログラムを改定いたします。 街やネットのお店でのお買物や、ドコモの各種サービスでdポイントを多く獲得いただくほどdポイントがたまりやすくなります。 詳しくはdポイントクラブサイトにてご確認ください。
	* * * *

**お知らせ**

【NTTドコモからのお知らせ】-----

\*\*\* 電話番号毎のご利用金額(税込) \*\*\*

[REDACTED]	4,699円
[REDACTED]	4,017円
[REDACTED]	5,618円

\*\*\* ドコモからのお知らせ \*\*\*

電話リレーサービス制度の番号単価の改定に伴い、2022年度においては、4月ご利用分から9月ご利用分まで1電話番号当たり月額1.1円(税込)の電話リレーサービス料をご負担いただきます。詳しくはドコモのホームページにてご確認ください。引き続きお客様のご理解とご協力を賜りますようお願い申し上げます。

ユニバーサルサービス料は、ユニバーサルサービス(NTT東西の加入電話等)の提供を確保するために必要な費用の一部を通信事業者全体で電話番号数に応じて負担するユニバーサルサービス制度の趣旨に基づき、ご負担をお願いしている料金です。

**株式会社NTTドコモ 料金領収証**  
RECEIPT OF TELECOMMUNICATION CHARGES

下記、ご利用料金を口座振替により領収いたしました。  
The following amount was transferred from your account.

株式会社NTTドコモ  
〒100-6150  
東京都千代田区永田町2-11-1

請求年月 MONTH OF ISSUE	* * * *
領収金額 AMOUNT OF RECEIVED	* * * *
領収金額のうち、消費税等相当額 CONSUMPTION TAX	* * * *
振替口座 BANK ACCOUNT	金融機関名 (BANK/POST OFFICE)
	口座番号 (ACCOUNT)
	* * * *

本書は電子文書です。

内訳項目・金額 (円) BREAKDOWN CATEGORY (YEN)	内訳金額 (円) AMOUNT (YEN)	内訳等詳細 (DETAILS OF BREAKDOWN)	税区分 (TAX)
		ご利用期間 (3/1~3/31)	
◇基本使用料等 (計) 2,480	2,980	ギガライト2:2年定期	合 算
	3,680	(内訳) ギガライト2:2年定期	
	-1,000	(内訳) みんなドコモ割	3回線以上
	300	(内訳) spモード利用料	
	0	(参考) 高速通信ご利用データ量は	1.4G
	-500	ドコモ光セット割	合 算
◇通話料・通信料 (計) 876	140	Xi通話料	合 算
	36	Xi・SMS通信料	3月ご利用分
	700	5分通話無料オプション定額料	合 算
◇その他ご利用料金等 (計) 752	750	ケータイ補償iPhone&iPad750	合 算
	2	ユニバーサルサービス料/基本	1番号あたり2円のご請求となります
◇決済サービス代金等 (計) 1,100	550	ドコモ払い/d払い (ご利用代金/継続課金)	4月請求分
	550	spモード決済 (料金回収代行/継続課金分)	4月請求分
◇消費税等相当額 (計) 410	410	消費税等相当額 (合計)	合算表示の料金合計×10%
◇合計 5,618	5,618	合計	
		<NTTドコモからのお知らせ>	
		○継続利用期間は、3月末で	となりまして。
		○ポイントのお知らせ	
		3月ご利用分に対する獲得ポイントは、	です。
		(ポイント進呈の対象になるご利用金額は、	4,108円です。)
		※その他の獲得ポイントはWEBをご確認ください。	
		○ステージのお知らせ	
		3月末のステージは、	ステージです。
		※その他のステージ情報はWEBをご確認ください。	

5,618  
△ 1,100 決済サービス代金等  
4,518

マイページTOP&gt;&gt;お支払料金照会

お客様名  
 小泉 栄正様

前回ログイン時間  
 2022年04月11日  
 14:43



## お支払い料金照会

02月      03月      04月

参照したい請求先を選択してください。

 小泉 栄正様

## 2022年4月 ご利用請求明細

	料金内訳	請求金額	値引金額	お支払金額(円)
お支払い料金照会	光1G	5,907	0	5,907
	小計	5,907	0	5,907
契約コース照会	メールアカウント利用料	396	0	396
お客様基本情報照会	小計	396	0	396
パスワード変更	前月までの繰越金			¥0
Q&A	2022年4月ご請求金額			¥6,303
	2022年4月請求先合算ご請求金額			¥12,065



## 政務活動費支出命令書(議員支出)

議員氏名 小泉 栄正 5月分

(単位:円)

研究研修費	調査旅費	資料作成費	資料購入費
1,628	0	0	5,000
広報・広聴費	人件費	事務所費	その他の経費
6,163	0	0	0
合計			12,791

上記について支出を認めます。

令和 4年 6月 23日

副会長 西沢 利一

上記の政務活動費を受領しました。

令和 4年 6月 24日

議員名

小泉 栄正

# 政務活動費報告書(議員支出)

議員支出 ①

小 泉 栄 正

議員氏名

日 時	令和 4年 5月 10日 10時 00分～11時30分			
場 所	第一・第二委員会室(政策) ・ 新友会控室(補足)			
会議名 ・支払先	政策説明会・補足説明会			
調査目的・ 内容・結果	・信州大学情報系新学部の誘致について			
	・長野市パートナーシップ宣誓制度の基本方針(案)に対する市民意見等の募集の実施について			
	・放課後子ども総合プラン事業に係る新たな運営体制(新法人)の設立について			
	・ホームタウンNAGANOまちづくり連携推進ビジョンについて			
	・長野市都市計画道路見直し方針(案)に対する市民意見等の募集結果及び見直し(素案)について			
活動に要 した経費		経費の内訳、算出根拠等		金 額
	(該当項目に○)	バス・電車		
	研究 <del>研</del> 修費	自家用車	44 km × 37円 =	1628
	調査旅費	タクシー		
	資料作成費	高速道・駐車場		
	資料購入費	負担金・会費 (会費3,000円限度)		
	広報・広聴費	通 信 費 (10,000円限度)	円×1/2=	
	人 件 費	新聞・月刊誌等 (5,000円限度)	円×1/2=	
	事務所費	資料購入費		
	その他の経費	消 耗 品	円×1/2=	
		合 計	4628 <sup>円</sup>	
(領収書添付欄)				

令和4年4月28日

新友会会員の皆様

長野市議会新友会

会長 小泉 栄正

## 政策説明会の開催について

このことについて、下記のとおり開催いたしますのでご出席ください。

### 記

1. 日 時 令和4年5月10日(火)  
午前10時00分から
2. 場 所 第一・第二委員会室
3. 議 題 当面する諸問題について
4. その他
  - ・政策説明会終了後、控室にて補足説明会・総会を開催いたします。
  - ・ペーパーレス会議システムによる説明のため、タブレット端末をお持ちください。

※なお、昼食は用意いたします。

## 政務活動費 報告書【議員支出】

小 泉 栄 正

議員氏名

日 時	令和4年5月25日 午後 3時00分 ~ 令和4年5月25日 午後4時30分			
場 所	長野市中条支所			
会 議 名 ・ 支 払 先	奈良井区 持畔地区土木事業要望			
調査目的・ 内容・結果	<p>中条支所において支所長及び建設担当職員に、持畔地区土木関係事業について要望を行った。</p> <p>現在まで計画的に進められてきた各種事業の成果を踏まえ、いまだ解消されない各種事業の進捗について、および当面する道路の維持安全対策と、地すべり対策事業について、地域住民とともに要望し、それぞれの事業に対して今後の取組等について説明を受けるとともに一日も早い事業着手を要望した。</p>			
活動に要 した経費	使 途 区 分	経費の内訳、算出根拠等		金 額
	(該当項目に○)	バス・電車		円
	研究研修費	自家用車	8.4km × 37円 =	310
	調査旅費	タクシー		
	資料作成費	高速道・駐車場		
	資料購入費	負担金・会費 (会費3,000円限度)		
	広報 <input checked="" type="radio"/> 聴費	通 信 費 (10,000円限度)	円×1/2=	
	人 件 費	新聞・月刊誌等 (5,000円限度)	円×1/2=	
	事務所費	資料購入費		
	その他の経費	消 耗 品	円×1/2=	
		合 計	310 円	
(領収書添付欄)				

## 【持畔地区における安心して暮らせる集落づくりの実践】

- ・土木要望活動（毎年）
- ・砂防等施設維持管理ボランティア活動支援事業（砂防施設周辺整備）刈払い刃・鎌等の助成
- ・長野市やまざと支援交付金事業 活動経費の助成（継続）
- ・持畔村中道普請 4月 6月 8月 11月 12月
- ・塩本持畔線道普請 4月 6月 8月 11月
- ・集落内除雪ボランティア作業（冬季間随時）

.....

令和4年5月 25 日 持畔土木事業等の更なる推進のお願い

〈次第 15:00～17:00〉

持畔集落あいさつ

市議あいさつ

支所長あいさつ

要望事項説明

回答 中条支所

市議総括

〈持畔出席者〉



令和4年5月25日

# 安心して暮らせる集落づくりのために

令和4年5月25日(水)



令和3年秋(午後)持畔集落

持畔土木事業等の「更なる推進のお願い」

令和4年度 持畔集落

# 「位置図」 R4年度 土木等要望懇談会資料

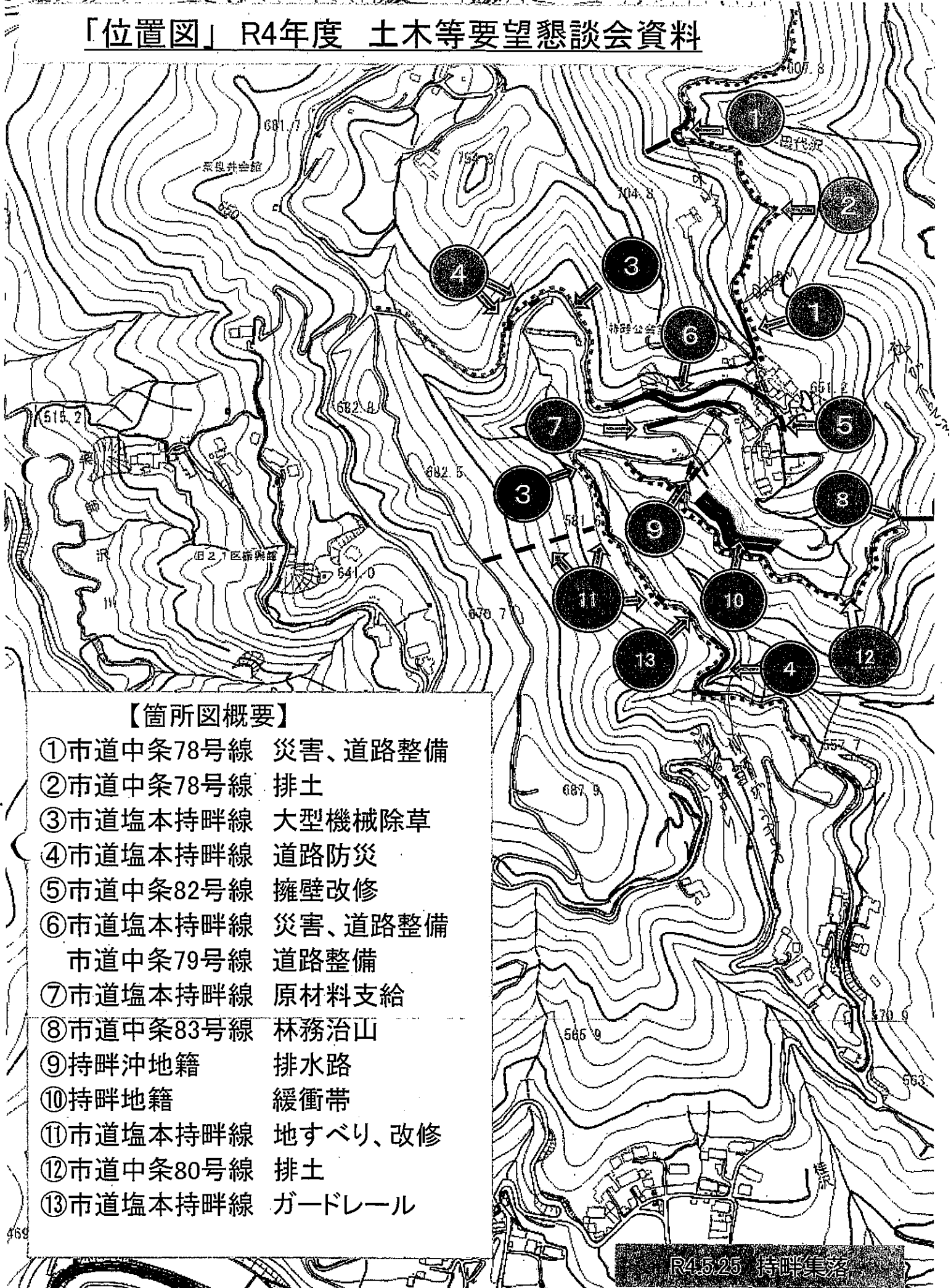

## 【箇所図概要】

- ①市道中条78号線 災害、道路整備
- ②市道中条78号線 排土
- ③市道塩本持畔線 大型機械除草
- ④市道塩本持畔線 道路防災
- ⑤市道中条82号線 擁壁改修
- ⑥市道塩本持畔線 災害、道路整備  
市道中条79号線 道路整備
- ⑦市道塩本持畔線 原材料支給
- ⑧市道中条83号線 林務治山
- ⑨持畔沖地籍 排水路
- ⑩持畔地籍 緩衝帯
- ⑪市道塩本持畔線 地すべり、改修
- ⑫市道中条80号線 排土
- ⑬市道塩本持畔線 ガードレール

# 政務活動費報告書(議員支出)

小泉 栄正

議員氏名

日時	令和 4年 5月 日 時 分 ~ 年 月 日 時 分
場所	
会議名・支払先	資料代
調査目的・内容・結果	長野市民新聞 √ 720円
	赤旗新聞 √ 930円
	農業新聞 √ 2,623円
	日本経済新聞 √ 4,000円
	建設タイムズ(セット版) √ 3,570円
※信濃毎日新聞 (1紙対象外)	

用途区分	経費の内訳、算出根拠等		金額
(該当項目に○)	バス・電車		円
研究研修費	自家用車	km × 37円 =	
調査旅費	タクシー		
資料作成費	高速道・駐車場		
資料(購)入費	負担金・会費 (会費3,000円限度)		
広報・広聴費	通信費 (10,000円限度)	円 × 1/2 =	
人件費	新聞・月刊誌等 (5,000円限度)	、 11,843円 × 1/2 = 5,921.5	5,000
事務所費	資料購入費		
その他の経費	消耗品	円 × 1/2 =	
合計			5,000円

(領収書添付)

2022年 5月分 領収証 発証No 00001778-202205-1  
**小泉 栄正 様**

銘柄	部数	金額
信濃毎日新聞※	1	3,400*
日本経済新聞※	1	√ 4,000*
長野市民新聞※	1	√ 720*

合計金額  
**¥8,120\***  
 (消費税込み)

※は軽減税率対象品目  
 購読料は口座振替が便利

信濃毎日新聞 産経新聞  
 朝日新聞 日経産業MJ  
 読売新聞 各種スポーツ紙  
 毎日新聞 長野市民新聞

毎度ご購入有難うございます  
 上記金額正に領収致しました

2022年 5月26日 領収

有限会社 八代新聞  
 長野市七二会己781-2  
 TEL 229-2268  
 FAX 229-2550



領収印



小泉 栄正

日本共産党発行の  
**しんぶん赤旗**

領収書

✓ 930 円

2022 年 5 月分

上記の金額たしかにいただきました。  
ありがとうございました。  
「赤旗」長野出張所

長野市栗田653-81  
TEL026-227-5005

領収日

扱者

新聞・雑誌名 部数 金額  
「しんぶん赤旗」日曜版 \* 1 930

\*印は税率8%

領 収 証

No 15944-33

再発行

小泉 栄正 様

2022年 6月 9日

金額		百万		千	円
				2620	

(税込)

印  
紙

但し 農業新角 購読料として(5/30座掛)

No.15944 - No.9 再発行

上記の金額正に領収いたしました

〒380-0936 長野県長野市大字中御所字岡田



ながの農業協同組合



[内訳] 現金・小切手・その他 (A座掛)

税率 10%	税込金額 消費税額
税率 8%	税込金額 消費税額
非課税対象・不課税対象	

取扱部 署

〒381-3302 上水内郡小川村大字高府9741-1  
**JAながの 西山支所**  
TEL 026-269-3131 FAX 026-269-3673

取扱者印



◎本証に当組合印・取扱者印のないもの及び金額の訂正したものは無効とします。

# 領 収 証

令和4年5月31日

小泉栄正 様

✓  
¥ 3570-

但 建設タイムズ・長野経済新聞セット5月分購読料として

## 内 訳

現金

小切手

口座引落

消費税 (8%) ¥240- (軽減税率対象)

消費税 (10%) ¥30-

上記正に領収いたしました

長野経済新聞 建設タイムズ

株式会社長野経済新聞社  
代表取締役 武内  
長野市緑町1600  
TEL026(235)3885

政務活動費報告書(議員支出)

小泉 栄正

議員氏名

日時	令和 4年 5月 日 時 分 ~ 年 月 日 時 分			
場所				
会議名 ・支払先	NTT ほか			
調査目的・ 内容・結果	携帯電話	5,403円		
	INC	6,303円		
活動に要 した経費	使 途 区 分	経費の内訳、算出根拠等		金 額
	(該当項目に○)	バス・電車		円
	研究研修費	自家用車	km × 37円 =	
	調査旅費	タクシー		
	資料作成費	高速道・駐車場		
	資料購入費	負担金・会費 (会費3,000円限度)		
	広報・ <input checked="" type="radio"/> 聴費	通 信 費 (10,000円限度)	-11,706 円 × 1/2 =	5,853
	人 件 費	新聞・月刊誌等 (5,000円限度)	円 × 1/2 =	
	事務所費	資料購入費		
	その他の経費	消 耗 品	円 × 1/2 =	
			合 計	5,853 円
(領収書添付欄)				

お客様氏名 CUSTOMER NAME	小泉 栄正 ※JIS漢字コード以外の一部文字において●(黒まる)表示になる場合があります。	様
お客様電話番号 PHONE NUMBER	[REDACTED]	

**ご利用額のご案内**

ご利用年月 MONTH OF USE	2022年4月ご利用分
ご利用額 お支払消費税等相当額 TRANSFER AMOUNT OF MONEY CONSUMPTION TAX	15,221円 (1,028円)
振替日 TRANSFER DAY	ご利用クレジット会社の規約に基づく振替日

ご利用クレジット会社 CREDIT COMPANY	* * * * *
カード会員番号 MEMBER NUMBER OF THIS CARD	* * * * *

1ヶ月ご利用額	14,334円(税込)
2年定期契約プラン (2022年4月未発表)	電話番号毎の利用内訳をご確認ください。
	* * * *

ポイントのお知らせ	2022年6月よりdポイントクラブのポイントプログラムを改定いたします。 街やネットのお店でのお買物や、ドコモの各種サービスでdポイントを多く獲得いただくほどdポイントがたまりやすくなります。 詳しくはdポイントクラブサイトにてご確認ください。
	* * * *

**お知らせ**

【NTTドコモからのお知らせ】-----  
 \*\*\* 電話番号毎のご利用金額(税込) \*\*\*  
 [REDACTED] 4,700円  
 [REDACTED] 4,018円  
 [REDACTED] 6,503円  
 \*\*\* ドコモからのお知らせ \*\*\*  
 電話リレーサービス制度の番号単価の改定に伴い、2022年度においては、4月ご利用分から9月ご利用分まで1電話番号当たり月額1.1円(税込)の電話リレーサービス料をご負担いただきます。詳しくはドコモのホームページにてご確認ください。引き続きお客様のご理解とご協力を賜りますようお願い申し上げます。  
 ユニバーサルサービス料は、ユニバーサルサービス(NTT東西の加入電話等)の提供を確保するために必要な費用の一部を通信事業者全体で電話番号数に応じて負担するユニバーサルサービス制度の趣旨に基づき、ご負担をお願いしている料金です。

**株式会社NTTドコモ 料金領収証**  
 RECEIPT OF TELECOMMUNICATION CHARGES

下記、ご利用料金を口座振替により領収いたしました。  
 The following amount was transferred from your account.

株式会社NTTドコモ  
〒100-6150  
東京都千代田区永田町2-11-1

請求年月 MONTH OF ISSUE	* * * *
領収金額 AMOUNT OF RECEIVED	* * * *
領収金額のうち消費税等相当額 CONSUMPTION TAX	* * * *
振替口座 BANK ACCOUNT	* * * *
金融機関名 (BANK/POST OFFICE)	* * * *
口座番号 (ACCOUNT)	* * * *

本書は電子文書です。

内訳項目・金額 (円) BREAKDOWN BY CATEGORY (YEN)	内訳金額 (円) AMOUNT (YEN)	内訳等詳細 (DETAILS OF BREAKDOWN)	税区分 (TAX)
		ご利用期間 (4/1~4/30)	
◇基本使用料等 (計) 2,480	2,980	ギガライト2:2年定期	ステップ2:1GB~3GB
	3,680	(内訳) ギガライト2:2年定期	
	-1,000	(内訳) みんなドコモ割	3回線以上
	300	(内訳) spモード利用料	
	0	(参考) 高速通信ご利用データ量は	1.2G
	-500	ドコモ光セット割	
◇通話料・通債料 (計) 1,679	940	Xi通話料	
	39	Xi・SMS通債料	4月ご利用分
	700	5分通話無料オプション定額料	
◇その他ご利用料金等 (計) 753	750	ケータイ補償iPhone&iPad750	
	2	ユニバーサルサービス料/基本	1番号あたり2円のご請求となります
	1	電話リレーサービス料/基本	1番号あたり1円のご請求となります
◇決済サービス代金等 (計) 1,100	550	ドコモ払い/d払い (ご利用代金/継続課金)	5月請求分
	550	spモード決済 (料金回収代行/継続課金分)	5月請求分
◇消費税等相当額 (計) 491	491	消費税等相当額 (合計)	合算表示の料金合計×10%
◇合計 6,503	6,503	合計	
		<NTTドコモからのお知らせ>	
		○継続利用期間は、4月末で	となりまして。
		○ポイントのお知らせ	
		4月ご利用分に対する獲得ポイントは、	です。
		(ポイント進呈の対象になるご利用金額は、	4,912円です。)
		※その他の獲得ポイントはWEBをご確認ください。	
		○ステージのお知らせ	
		4月末のステージは、	です。
		※その他のステージ情報はWEBをご確認ください。	

6,503  
 Δ 1,100 決済サービス代金等  
 5,403

マイページTOP&gt;&gt;お支払料金照会

お客様名  
小泉 栄正様前回ログイン時間  
2022年05月08日  
22:34

## お支払い料金照会

03月 04月 05月

参照したい請求先を選択してください。  
カード-小泉 栄正様

## 2022年5月 ご利用請求明細

	料金内訳	請求金額	値引金額	お支払金額(円)
お支払い料金照会	光1G	5,907	0	5,907
	小計	5,907	0	5,907
契約コース照会	メールアカウント利用料	396	0	396
お客様基本情報照会	小計	396	0	396
パスワード変更	前月までの繰越金			¥0
Q&A	2022年5月ご請求金額			¥6,303
	2022年5月請求先合算ご請求金額			¥12,065

## 政務活動費支出命令書(議員支出)

議員氏名 小泉 栄正 6月分

(単位:円)

研究研修費	調査旅費	資料作成費	資料購入費
0	3,720	0	5,000
広報・広聴費	人件費	事務所費	その他の経費
5,507	0	0	0
合計			14,227

上記について支出を認めます。

令和 4年 8月 4日

副会長 西沢 利一

上記の政務活動費を受領しました。

令和 4年 8月 8日

議員名 小泉 栄正

政務活動費 報告書【議員支出】

議員氏名 小泉 栄正

日時	令和4年6月2日午後1時30分 ~ 令和4年6月2日午後5時00分			
場所	長野市中条支所および長野市信州新町支所			
会議名・支払先	県道信州新中条線改良促進期成同盟会総会及び現地調査			
調査目的・内容・結果	<p>上記会議等が開催され、まず、県道全線の現地調査を実施し、要望個所について風間県議会議員・西沢県議会議員・県職員とともに地域からの説明を受け調査を行った。現地において要望事項の早期実現を要請した。</p> <p>調査終了後、信州新町支所において総会を開催し、令和3年度度事業報告・決算について、令和4年度度事業計画・予算についての議案を決定し、役員改選を行い新体制を決定した。最後に、建設事務所長に整備に関する要望書を提出し、整備の早期実現を要望した。</p>			
活動に要した経費	用途区分	経費の内訳、算出根拠等		金額
	(該当項目に○)	バス・電車		円
	研究研修費	自家用車	8.4km × 37円 =	310
	調査 <sup>○</sup> 旅費	タクシー		
	資料作成費	高速道・駐車場		
	資料購入費	負担金・会費 (会費3,000円限度)		
	広報・広聴費	通信費 (10,000円限度)	円×1/2=	
	人件費	新聞・月刊誌等 (5,000円限度)	円×1/2=	
	事務所費	資料購入費		
	その他の経費	消耗品	円×1/2=	
			合計	310 <sup>円</sup>
(領収書添付欄)				





令和4年5月2日

顧問

長野市議会議員 小泉 栄正 様

県道信州新中条線改良促進期成同盟会

会長 西澤 喜規



総会及び現地調査日程変更のお知らせ

過日、ご案内させていただきました県道信州新中条線改良促進期成同盟会の総会及び現地調査の日程ですが、関係機関の都合により、日程の変更をさせていただきます。

お忙しいところ、突然の変更でご迷惑をおかけしますが、何卒ご理解ご協力をいただきますようお願い申し上げます。

5/13 → 6/2 日程変更

【変更前】

1 日時 令和4年5月13日(金)  
現地調査 午後1時半から  
総会 午後3時半から

【変更後】

1 日時 令和4年6月2日(木)  
現地調査 午後1時半から  
総会 午後3時半から

2 場所 現地調査集合場所：長野市中条支所 TEL 268 - 3002  
総会：長野市信州新町支所 2階会議室 TEL 262 - 2204

3 その他 誠にお手数ではございますが、総会及び現地調査の出欠席につきまして5月20日(金)までに事務局(西部土木事務所)へご報告ください。

担当：長野市建設部維持課西部土木事務所  
(信州新町支所内) 牛澤・牛越  
TEL 262 - 2204 FAX 262 - 2513  
長野市中条支所 市河・宮尾  
TEL 268 - 3002 FAX 268 - 3931



令和4年4月13日

顧問

長野市議会議員 小泉 栄正 様

県道信州新中条線改良促進期成同盟会  
会長 西澤 喜規



県道 信州新中条線改良促進期成同盟会総会及び現地調査の開催について（通知）

仲春の候、ますますご清祥のこととお喜び申し上げます。  
平素は当路線の道路改良事業につきましては、格別のご高配を賜り、深く感謝申し上げます。  
さて、総会及び現地調査を下記のとおり開催します。公私共にご多用とは存じますが、ご臨席の栄を賜りたくご案内申し上げますとともに、ご祝辞を賜りたく何卒よろしくお願い申し上げます。

記

- 1 日 時 令和4年5月13日（金）（総会に先立ちまして、現地調査を行います）  
現地調査 午後1時半から（2時間位を予定）  
総 会 午後3時半から（現地調査終了後）
- 2 場 所 現地調査集合場所：長野市中条支所 TEL 268 - 3002  
総会：長野市信州新町支所 2階会議室 TEL 262 - 2204
- 3 会議事項 1) 令和3年度事業報告及び収入支出決算について  
2) 令和4年度事業計画（案）及び収入支出予算（案）について  
3) 役員改選について  
4) 要望書の提出  
5) その他
- 4 その他 誠にお手数ではございますが、総会及び現地調査の出欠席につきまして5月6日（金）までに事務局（西部土木事務所）へご報告ください。

※ 発熱や風邪等の症状がある場合は、出席をお控えください。また、新型コロナウイルスの感染拡大状況により、中止又は延期の可能性もございますので、あらかじめご承知おき願います。

担当：長野市建設部維持課西部土木事務所  
（信州新町支所内） 牛澤・牛越  
TEL 262 - 2204 FAX 262 - 2513  
長野市中条支所 市河・宮尾  
TEL 268 - 3002 FAX 268 - 3931

政務活動費 報告書【議員支出】

議員氏名 小泉 栄正

日時	令和4年6月10日午前9時00分 ~ 令和4年6月10日午前11時30分			
場所	長野市中条 青木区			
会議名・支払先	令和4年度土木事業要望現地調査			
調査目的・内容・結果	中条地区における各行政区から要望のあった令和4年度土木事業要望箇所について、6月10日午前、中条青木区を西部土木事務所長・中条支所長・中条支所担当職員とともに現地調査を行った。要望箇所41箇所中新規要望箇所を中心に現地調査し、各地区区長及び役員から事業の必要についての説明を受け、現地を調査をし、同時に緊急を要する事業を支所に対して要望した。			
活動に要した経費	使途区分	経費の内訳、算出根拠等		金額
	(該当項目に○)	バス・電車		円
	研究研修費	自家用車	8.4km × 37円 =	310
	調査 <del>旅</del> 費	タクシー		
	資料作成費	高速道・駐車場		
	資料購入費	負担金・会費 (会費3,000円限度)		
	広報・広聴費	通信費 (10,000円限度)	円×1/2=	
	人件費	新聞・月刊誌等 (5,000円限度)	円×1/2=	
	事務所費	資料購入費		
	その他の経費	消耗品	円×1/2=	
			合計	310 <sup>円</sup>
(領収書添付欄)				

令和4年6月3日

市議会議員 小泉 栄正 様

長野市地域・市民生活部  
支所長 神保 信



令和4年度 中条地区(11区)土木事業要望現地調査の開催について (通知)

このことについて、下記のとおり開催しますので、ご多忙の折とは存じますが  
参加くださいますようお願いいたします。

記

- 1 日 時 令和4年6月10日(金)～6月29日(水)  
\*詳細は別紙「令和4年度 土木要望現地調査予定表」のとおり  
各地区ごとに午前中、若しくは午後の半日単位で実施
- 2 集合場所 中条支所
- 3 集合時間 各地区の集合時間に間に合うよう、支所からの移動時間も考慮して  
中条支所へお越しください。

中条支所長

中条支所 土木担当  
関口 大久保 宮尾  
TEL:026-268-3002 FAX:026-268-3931

# 令和4年度 土木要望現地調査予定表(6月1日確定)

日付	曜日	地区	区長名	電話	携帯	時間	場所(昨年集合場所)	市議 予定
✓6月10日	金	青木				9:00	長野大町線	○
✓6月10日	金	すめらぎ				✓13:30	団地公民館	○
✓6月13日	月	地京原				9:00	地京原9(下古沢)	○
✓6月13日	月	中条平				✓13:30	総合市民センター	○
✓6月14日	火	長井				9:00	中長井6	○
✓6月14日	火	伊折				✓13:30	道しるべ	○
✓6月21日	火	日下野				9:00	古屋敷境ノ沢線入口	○
✓6月21日	火	奈良井				✓13:30	奈良井会館	○
6月22日	水	21日へ変更	国査定で変更			9:00		
6月22日	水	21日へ変更	国査定で変更			13:30		
6月23日	木	27日へ変更	国査定で変更			9:00		
✓6月27日	月	五十里				9:00	センター	○
✓6月27日	月	中条中央				✓13:30	支所	○
✓6月29日	水	日下野東				9:00	城下	○
6月29日	水		予備日			13:30	雨天顺延地区等	

# 令和4年度 土木要望現地調査予定表(6月1日確定)

日付	曜日	地区	区長名	電話	携帯	時間	場所(昨年集合場所)	市議 予定
6月10日	金	青木					長野大町線	○
6月10日	金	すめらぎ				13:30	団地公民館	○
6月13日	月	地京原					地京原9(下古沢)	○
6月13日	月	中条平				13:30	総合市民センター	○
6月14日	火	長井					中長井6	○
6月14日	火	伊折				13:30	道しるべ	○
6月21日	火	日下野					古屋敷境ノ沢線入口	○
6月21日	火	奈良井				13:30	奈良井会館	○
6月22日	水	21日へ変更	国査定で変更					
6月22日	水	21日へ変更	国査定で変更			13:30		
6月23日	木	27日へ変更	国査定で変更			9:00		
6月27日	月	五十里					センター	○
6月27日	月	中条中央				13:30	支所	○
6月29日	水	日下野東					城下	○
6月29日	水		予備日			13:30	*雨天順延地区等	

## 政務活動費 報告書【議員支出】

議員氏名 小泉 栄 正

日 時	令和4年6月10日午後1時30分 ～ 令和4年6月10日午後3時30分			
場 所	長野市中条すめらぎ区			
会 議 名 ・ 支 払 先	令和4年度土木事業要望現地調査			
調査目的・ 内容・結果	中条地区における各行政区から要望のあった令和4年度土木事業要望箇所について、6月10日午後、すめらぎ区を、中条支所長・西部土木事務所長・中条支所担当職員とともに現地調査を行った。要望箇所23箇所、道路反射鏡設置要望2か所中、新規要望箇所を中心にすめらぎ区長、役員から要望箇所の事業の必要性についての説明を受け、現地を調査をし、同時に緊急を要する事業を支所に対して要望した。			
活動に要 した経費	使 途 区 分	経費の内訳、算出根拠等		金 額
	(該当項目に○)	バス・電車		円
	研究研修費	自家用車	8.4km × 37円 =	310
	調査 <del>所</del> 費	タクシー		
	資料作成費	高速道・駐車場		
	資料購入費	負担金・会費 (会費3,000円限度)		
	広報・広聴費	通 信 費 (10,000円限度)	円×1/2=	
	人 件 費	新聞・月刊誌等 (5,000円限度)	円×1/2=	
	事務所費	資料購入費		
	その他の経費	消 耗 品	円×1/2=	
			合 計	310 円
(領収書添付欄)				

## 政務活動費 報告書【議員支出】

議員氏名 小泉 栄 正

日 時	令和4年6月13日午前9時00分 ～ 令和4年6月13日午前12時00分			
場 所	長野市中条 地京原区			
会 議 名 ・ 支 払 先	令和4年度土木事業要望現地調査			
調査目的・ 内容・結果	中条地区における各行政区から要望のあった令和3年度土木事業要望箇所について、6月13日午前、地京原区を中条支所長・西部土木事務所長・中条支所担当職員とともに現地調査を行った。要望箇所17箇所を新規要望を中心に、区長及び役員から要望箇所の事業の必要についての説明を受け、現地を調査をし、同時に緊急を要する事業を支所に対して要望した。県事業関係についての要望も多く、関係機関への要望活動も必要になる。			
活動に要 した経費	使 途 区 分	経費の内訳、算出根拠等		金 額
	(該当項目に○)	バス・電車		円
	研究研修費	自家用車	8.4km × 37円 =	310
	調査○加費	タクシー		
	資料作成費	高速道・駐車場		
	資料購入費	負担金・会費 (会費3,000円限度)		
	広報・広聴費	通 信 費 (10,000円限度)	円×1/2=	
	人 件 費	新聞・月刊誌等 (5,000円限度)	円×1/2=	
	事務所費	資料購入費		
	その他の経費	消 耗 品	円×1/2=	
		合 計	310 円	
(領収書添付欄)				



政務活動費 報告書【議員支出】

議員氏名 小泉 栄正

日時	令和4年6月13日午後1時30分 ~ 令和4年6月13日午後4時00分			
場所	長野市中条 中条平区			
会議名・支払先	令和4年度土木事業要望現地調査			
調査目的・内容・結果	中条地区における各行政区から要望のあった令和3年度土木事業要望箇所について、6月13日午後、中条平区中条支所長・中条支所担当職員とともに現地調査を行った。要望箇所30箇所中新規要望箇所を中心に、区長及び役員から要望箇所の事業の必要についての説明を受け、現地を調査をし、同時に緊急を要する事業を支所に対して要望した。特に県道長野大町線についての要望も多く、長野建設事務所への要望活動も必要になる。			
活動に要した経費	使 途 区 分	経費の内訳、算出根拠等		金 額
	(該当項目に○)	バス・電車		円
	研究研修費	自家用車	8.4km × 37円 =	310
	調査 <sup>○</sup> 加費	タクシー		
	資料作成費	高速道・駐車場		
	資料購入費	負担金・会費 (会費3,000円限度)		
	広報・広聴費	通信費 (10,000円限度)	円×1/2=	
	人件費	新聞・月刊誌等 (5,000円限度)	円×1/2=	
	事務所費	資料購入費		
	その他の経費	消耗品	円×1/2=	
			合 計	310 <sup>円</sup>
(領収書添付欄)				

政務活動費 報告書【議員支出】

議員氏名 小泉 栄正

日時	令和4年6月14日午前9時00分 ~ 令和4年6月14日午前12時00分			
場所	長野市中条 長井区			
会議名・支払先	令和4年度土木事業要望現地調査			
調査目的・内容・結果	中条地区における各行政区から要望のあった令和4年度土木事業要望箇所について、6月14日午前、長井区を中条支所長・西部土木事務所長・中条支所担当職員とともに現地調査を行った。要望箇所27箇所を新規要望箇所を中心に、区長及び役員から要望箇所の事業の必要についての説明を受け、現地を調査をし、同時に緊急を要する事業を支所に対して要望した。			
活動に要した経費	用途区分 (該当項目に○)	経費の内訳、算出根拠等		金額
	研究研修費	バス・電車		円
	調査 <del>旅</del> 費	自家用車	8.4km × 37円 =	310
	資料作成費	タクシー		
	資料購入費	高速道・駐車場		
	広報・広聴費	負担金・会費 (会費3,000円限度)		
	人件費	通信費 (10,000円限度)	円×1/2=	
	事務所費	新聞・月刊誌等 (5,000円限度)	円×1/2=	
	その他の経費	資料購入費		
		消耗品	円×1/2=	
			合計	310 <sup>円</sup>
(領収書添付欄)				

## 政務活動費 報告書【議員支出】

議員氏名 小泉 栄正

日時	令和4年6月14日午後1時30分 ~ 令和4年6月14日午後4時30分			
場所	長野市中条 伊折区			
会議名 ・支払先	令和4年度土木事業要望現地調査			
調査目的・ 内容・結果	中条地区における各行政区から要望のあった令和4年度土木事業要望箇所について、6月14日午後、伊折区を中条支所長・中条支所担当職員とともに現地調査を行った。要望箇所21箇所、道路反射鏡設置要望箇所3か所について、主に新規要望箇所を中心に区長及び役員から要望箇所の事業の必要性についての説明を受け、現地を調査をし、同時に緊急を要する事業を支所に対して要望した。特に地すべり対策、県道小川長野線についての要望も多く、土尻川砂防事務所、長野建設事務所への要望活動も必要になる。			
活動に要 した経費	使 途 区 分	経費の内訳、算出根拠等		金 額
	(該当項目に○)	バス・電車		円
	研究研修費	自家用車	8.4km × 37円 =	310
	調査費	タクシー		
	資料作成費	高速道・駐車場		
	資料購入費	負担金・会費 (会費3,000円限度)		
	広報・広聴費	通 信 費 (10,000円限度)	円×1/2=	
	人件費	新聞・月刊誌等 (5,000円限度)	円×1/2=	
	事務所費	資料購入費		
	その他の経費	消 耗 品	円×1/2=	
		合 計	310 <sup>円</sup>	
(領収書添付欄)				

## 政務活動費 報告書【議員支出】

議員氏名 小泉 栄 正

日 時	令和4年6月21日午前9時00分 ~ 令和4年6月21日午前12時00分			
場 所	長野市中条 日下野区			
会 議 名 ・ 支 払 先	令和4年度土木事業要望現地調査			
調査目的・ 内容・結果	中条地区における各行政区から要望のあった令和4年度土木事業要望箇所について、6月21日午前、日下野2区を中条支所長・西部土木事務所長・中条支所担当職員とともに現地調査を行った。要望箇所20箇所を新規要望箇所を中心に、区長及び役員から要望箇所の事業の必要についての説明を受け、現地を調査をし、同時に緊急を要する事業を支所に対して要望した。当地区は治山、地すべり、県道改良等県事業の要望も多く、県の関係事務所への要望が必要である。			
活動に要 した経費	使 途 区 分	経費の内訳、算出根拠等		金 額
	(該当項目に○)	バス・電車		円
	研究研修費	自家用車	8.4km × 37円 =	310
	調査旅費	タクシー		
	資料作成費	高速道・駐車場		
	資料購入費	負担金・会費 (会費3,000円限度)		
	広報・広聴費	通 信 費 (10,000円限度)	円×1/2=	
	人件費	新聞・月刊誌等 (5,000円限度)	円×1/2=	
	事務所費	資料購入費		
	その他の経費	消 耗 品	円×1/2=	
			合 計	310 <sup>円</sup>
(領収書添付欄)				

## 政務活動費 報告書【議員支出】

議員氏名 小泉 栄正

日時	令和4年6月21日午後1時30分 ~ 令和4年6月21日午後4時30分			
場所	長野市中条 奈良井区			
会議名・支払先	令和4年度土木事業要望現地調査			
調査目的・内容・結果	中条地区における各行政区から要望のあった令和3年度土木事業要望箇所について、6月21日午後、奈良井区を中条支所長・西部土木事務所長・中条支所担当職員とともに現地調査を行った。要望箇所31箇所中新規事業及び重要箇所を中心に区長及び役員から要望箇所の事業の必要についての説明を受け、現地を調査をし、同時に緊急を要する事業を支所に対して要望した。			
活動に要した経費	使 途 区 分	経費の内訳、算出根拠等		金 額
	(該当項目に○)	バス・電車		円
	研究研修費	自家用車	8.4km × 37円 =	- 310
	調査 <sup>○</sup> 費	タクシー		
	資料作成費	高速道・駐車場		
	資料購入費	負担金・会費 (会費3,000円限度)		
	広報・広聴費	通 信 費 (10,000円限度)	円×1/2=	
	人件費	新聞・月刊誌等 (5,000円限度)	円×1/2=	
	事務所費	資料購入費		
	その他の経費	消 耗 品	円×1/2=	
			合 計	310 <sup>円</sup>
(領収書添付欄)				

# 政務活動費 報告書【議員支出】

議員氏名 小泉 栄正

日時	令和4年6月27日午前9時00分 ~ 令和4年6月27日午前11時30分			
場所	長野市中条 五十里区			
会議名・支払先	令和4年度土木事業要望現地調査			
調査目的・内容・結果	中条地区における各行政区から要望のあった令和4年度土木事業要望箇所について、6月27日午前、五十里区を中条支所長・西部土木事務所長・中条支所担当職員とともに現地調査を行った。要望箇所25箇所を区長及び役員から要望箇所の事業の必要についての説明を受け、現地を調査をし、同時に緊急を要する事業を支所に対して要望した。県道長野大町線に関する要望も多く長野建設事務所に要望を早期に行う必要がある。			
活動に要した経費	使 途 区 分	経費の内訳、算出根拠等		金 額
	(該当項目に○)	バス・電車		円
	研究研修費	自家用車	8.4km × 37円 =	310
	調査旅費	タクシー		
	資料作成費	高速道・駐車場		
	資料購入費	負担金・会費 (会費3,000円限度)		
	広報・広聴費	通信費 (10,000円限度)	円×1/2=	
	人件費	新聞・月刊誌等 (5,000円限度)	円×1/2=	
	事務所費	資料購入費		
	その他の経費	消耗品	円×1/2=	
			合 計	310 円
(領収書添付欄)				

政務活動費 報告書【議員支出】

議員氏名

小泉 栄正

日時	令和4年6月27日午後1時30分 ~ 令和4年6月27日午後4時00分			
場所	長野市中条 中条中央区			
会議名・支払先	令和4年度土木事業要望現地調査			
調査目的・内容・結果	中条地区における各行政区から要望のあった令和4年度土木事業要望箇所について、6月27日午後、中条中央区を中条支所長・中条支所担当職員とともに現地調査を行った。要望箇所7箇所について区長及び役員から要望箇所の事業の必要についての説明を受け、現地を調査をし、同時に緊急を要する事業を支所に対して要望した。県道信州新中条線に係る事業が多く、早急に県に要望することが必要であり、支所職員にその旨要望した。			
活動に要した経費	使 途 区 分	経費の内訳、算出根拠等		金 額
	(該当項目に○)	バス・電車		円
	研究研修費	自家用車	8.4km × 37円 =	310
	調査 <sup>○</sup> 費	タクシー		
	資料作成費	高速道・駐車場		
	資料購入費	負担金・会費 (会費3,000円限度)		
	広報・広聴費	通 信 費 (10,000円限度)	円×1/2=	
	人 件 費	新聞・月刊誌等 (5,000円限度)	円×1/2=	
	事務所費	資料購入費		
	その他の経費	消 耗 品	円×1/2=	
			合 計	310 <sup>円</sup>
(領収書添付欄)				

政務活動費 報告書【議員支出】

議員氏名

小泉 栄正

日時	令和4年6月29日午前9時00分 ~ 令和4年6月29日午前11時30分			
場所	長野市中条 日下野東区			
会議名・支払先	令和4年度土木事業要望現地調査			
調査目的・内容・結果	<p>中条地区における各行政区から要望のあった令和4年度土木事業要望箇所について、6月29日午前、日下野東区を西部土木事務所長・中条支所長・中条支所担当職員とともに現地調査を行った。要望箇所45箇所中新規要望箇所を中心に現地調査し、各地区区長及び役員から事業の必要についての説明を受け、現地を調査をし、同時に緊急を要する事業を支所に対して要望した。</p> <p>特に地すべり対策・県道整備についての要望が多く、県の関係機関に早期に要望する必要がある。</p>			
活動に要した経費	使途区分	経費の内訳、算出根拠等		金額
	(該当項目に○)	バス・電車		円
	研究研修費	自家用車	8.4km × 37円 =	310
	調査費	タクシー		
	資料作成費	高速道・駐車場		
	資料購入費	負担金・会費 (会費3,000円限度)		
	広報・広聴費	通信費 (10,000円限度)	円×1/2=	
	人件費	新聞・月刊誌等 (5,000円限度)	円×1/2=	
	事務所費	資料購入費		
	その他の経費	消耗品	円×1/2=	
			合計	310 <sup>円</sup>
(領収書添付欄)				



# 政務活動費報告書(議員支出)

小泉 栄正

議員氏名

日時	令和 4年 6月 日 時 分 ~ 年 月 日 時 分			
場所				
会議名・支払先	資料代			
調査目的・内容・結果	長野市民新聞	✓ 720円	/	
	赤旗新聞	✓ 930円	/	
	農業新聞	✓ 2,623円	/	
	日本経済新聞	✓ 4,000円	/	
	建設タイムズ(セット版)	✓ 3,570円	/	
※信濃毎日新聞 (1紙対象外)				
活動に要した経費	使 途 区 分	経費の内訳、算出根拠等		金 額
	(該当項目に○)	バス・電車		円
	研究研修費	自家用車	km × 37円 =	
	調査旅費	タクシー		
	資料作成費	高速道・駐車場		
	資料(購)入費	負担金・会費 (会費3,000円限度)		
	広報・広聴費	通信費 (10,000円限度)	円 × 1/2 =	
	人件費	新聞・月刊誌等 (5,000円限度)	11,843円 × 1/2 = 5,921.5	5,000
	事務所費	資料購入費		
	その他の経費	消耗品	円 × 1/2 =	
			合 計	5,000円

(領収書添付欄)

2022年 6月分 領収証 発証No. 00001778-202206-1

小泉 栄正様

銘柄	部数	金額
信濃毎日新聞※	1	3,400*
日本経済新聞※	1	✓ 4,000*
長野市民新聞※	1	✓ 720*

合計金額  
**¥8,120\***  
(消費税込み)

※は軽減税率対象品目  
購読料は口座振替が便利

信濃毎日新聞 産経新聞  
朝日新聞 日経産業MJ  
読売新聞 各種スポーツ紙  
毎日新聞 長野市民新聞

毎度ご購入ありがとうございます  
上記金額正に領収致しました

2022年 6月27日 領収

有限会社 八代新聞  
長野市七二会己781-2  
TEL 229-2268  
FAX 229-2550



小泉 栄正

様

日本共産党発行の  
**しんぶん赤旗**

領収書

新聞・雑誌名	部数	金額
「しんぶん赤旗」日曜版	* 1	930

\*印は税率8%

¥ 930 円

2022 年 6 月分

上記の金額たしかにいただきました。  
ありがとうございました。  
「赤旗」長野出張所

長野市栗田653-81  
TEL026-227-5005

領収日

扱者

# 領 収 証

No 15944-38

小泉 栄正 様

4 年 6 月 21 日

金額	百万	千	円
		¥	2623

(税込)

印  
紙

但し 農業新聞 購読料として

(1/21 口座振替分)

上記の金額正に領収いたしました

〒380-0936 長野県長野市大字中御所字岡田

 **ながの農業協同組合**

【内訳】 現金・小切手・その他(口座振替)

税率 10%	税込金額
	消費税額
税率 8%	税込金額
	消費税額
非課税対象・不課税対象	

取  
扱  
部  
署

〒381-3302 上水内郡小川村大字高府9741-1  
**JAながの 西山支所**  
TEL 026-269-3131 FAX 026-269-3673

取扱者印



◎本証に当組合印・取扱者印のないもの及び金額の訂正したものは無効とします。

# 領 収 証

令和4年6月30日

小泉栄正 様

¥<sup>✓</sup>3570-

但 建設タイムズ・長野経済新聞セット6月分購読料として

<b>内 訳</b>	
現金	
小切手	
<input type="radio"/> 口座引落	
消費税(8%)	¥240- (軽減税率対象)
消費税(10%)	¥30-

上記正に領収いたしました

長野経済新聞 建設タイムズ

株式会社長野経済新聞社

代表取締役 武内

長野市緑町1600-

TEL026(235)3886



政務活動費報告書(議員支出)

小 泉 栄 正

議員氏名

日 時	令和 4年 6月 日 時 分 ~ 年 月 日 時 分			
場 所				
会 議 名 ・ 支 払 先	NTT ほか			
調 査 目 的 ・ 内 容 ・ 結 果	携帯電話	4,712円		
	INC	6,303円		
活 動 に 要 し た 経 費	使 途 区 分	経費の内訳、算出根拠等		金 額
	(該当項目に○)	バス・電車		円
	研究研修費	自家用車	km × 37円 =	
	調査旅費	タクシー		
	資料作成費	高速道・駐車場		
	資料購入費	負担金・会費 (会費3,000円限度)		
	広報・ <input checked="" type="radio"/> 広聴費	通 信 費 (10,000円限度)	11,015円 × 1/2 =	5,507
	人件費	新聞・月刊誌等 (5,000円限度)	円 × 1/2 =	
	事務所費	資料購入費		
	その他の経費	消 耗 品	円 × 1/2 =	
			合 計	5,507 <sup>円</sup>
(領収書添付欄)				

お客様氏名 CUSTOMER NAME	小泉 栄正 ※JIS漢字コード以外の一部文字において●(黒まる)表示になる場合があります。	様
お客様電話番号 PHONE NUMBER	[REDACTED]	

**ご利用額のご案内**

ご利用年月 MONTH OF USE	2022年5月ご利用分
ご利用額 TRANSFER AMOUNT OF MONEY うち、消費税等相当額 TAX	17,830円 (1,265円)
振替日 TRANSFER DAY	ご利用クレジット会社の規約に基づく振替日

ご利用クレジット会社 CREDIT COMPANY	* * * * *
カード会員番号 MEMBER NUMBER OF THE CARD	* * * * *

前々月ご利用額	15,221円(税込)
	* * * *
	* * * *

ポイントのお知らせ	2022年6月よりdポイントクラブのポイントプログラムが改定されました。 街やネットのお店でのお買物や、ドコモの各種サービスでdポイントを多く獲得いただくほどdポイントがたまりやすくなります。 詳しくはdポイントクラブサイトにてご確認ください。
	* * * *

<b>お知らせ</b>	
【NTTドコモからのお知らせ】-----	
*** 電話番号毎のご利用金額(税込) ***	
[REDACTED]	4,700円
[REDACTED]	4,018円
[REDACTED]	9,112円
*** ドコモからのお知らせ ***	
電話リレーサービス制度の番号単価の改定に伴い、2022年度においては、4月ご利用分から9月ご利用分まで1電話番号当たり月額1,1円(税込)の電話リレーサービス料をご負担いただきます。詳しくはドコモのホームページにてご確認ください。引き続きお客様のご理解とご協力を賜りますようお願い申し上げます。	
ユニバーサルサービス料は、ユニバーサルサービス(NTT東西の加入電話等)の提供を確保するために必要な費用の一部を通信事業者全体で電話番号数に応じて負担するユニバーサルサービス制度の趣旨に基づき、ご負担をお願いしている料金です。	

**株式会社NTTドコモ 料金領収証**  
RECEIPT OF TELECOMMUNICATION CHARGES

下記、ご利用料金を口座振替により領収いたしました。  
The following amount was transferred from your account.

株式会社NTTドコモ  
〒100-6150  
東京都千代田区永田町2-11-1

請求年月 MONTH OF ISSUE	* * * *
領収金額 AMOUNT RECEIVED	* * * *
領収金額のうち、消費税等相当額 CONSUMPTION TAX	* * * *
振替口座 BANK ACCOUNT	* * * *
金融機関名 (BANK/POST OFFICE)	* * * *
口座番号 (ACCOUNT)	* * * *

本書は電子文書です。

内訳項目 BREAKDOWN BY CATEGORY (YEN)	内訳金額 (円) AMOUNT (YEN)	内訳等詳細 (DETAILS OF BREAKDOWN)	税区分 (TAX)
		ご利用期間 (5/1~5/31)	
◇基本使用料等 (計) 2,479	2,979	5Gギガライト	合 算
	3,850	(内訳) 5Gギガライト	
	-1,000	(内訳) みんなドコモ割	
	-170	(内訳) dカードお支払割	
	290	(内訳) spモード利用料【日割】	5/1~5/30
	9	(内訳) spモード利用料【日割】	5/31~5/31
	0	(参考) 高速通信ご利用データ量は	1.9G
	-500	ドコモ光セット割	合 算
◇通話料・通信料 (計) 1,053	320	5G通話料	合 算
	33	5G・SMS通信料	合 算
	700	5分通話無料オプション定額料	合 算
◇その他ご利用料金等 (計) 3,752	24	ケータイ補償サービス (750円コース)【日割】	5/31~5/31
	725	ケータイ補償 iPhone&iPad750【日割】	5/1~5/30
	50	ケータイお探しサービス利用料	合 算
	-50	ケータイお探しサービス初回申込割引料	合 算
	3,000	契約事務手数料 (5G)	合 算
	2	ユニバーサルサービス料/基本	1番号あたり2円のご請求となります
	1	電話リレーサービス料/基本	1番号あたり1円のご請求となります
◇決済サービス料金等 (計) 1,100	550	ドコモ払い/d払い (ご利用代金/継続課金)	6月請求分
	550	spモード決済 (料金回収代行/継続課金分)	6月請求分
◇消費税等相当額 (計) 728	728	消費税等相当額 (合計)	合算表示の料金合計×10%
◇合計 9,112	9,112	合計	
		<NTTドコモからのお知らせ>	
		○継続利用期間は、5月末で	となりました。
		○ポイントのお知らせ	
		5月ご利用分に対する獲得ポイントは、	です。
		(ポイント進呈の対象になるご利用金額は、	4,284円です。)
		※その他の獲得ポイントはWEBをご確認ください。	
		○ステージのお知らせ	
		5月末のステージは、	ステージです。
		※その他のステージ情報はWEBをご確認ください。	

9,112  
 △3,000 契約事務手数料  
 △300 税  
 △1,100 決済サービス代金等  
 4,712

マイページTOP&gt;&gt;お支払料金照会

お客様名

 小泉 栄正様

前回ログイン時間

2022年06月09日  
09:13

## お支払い料金照会

04月      05月      06月

参照したい請求先を選択してください。

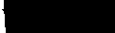
 小泉 栄正様

## 2022年6月 ご利用請求明細

	料金内訳	請求金額	値引金額	お支払金額(円)
お支払い料金照会	光1G	5,907	0	5,907
	小計	5,907	0	5,907
契約コース照会	メールアカウント利用料	396	0	396
お客様基本情報照会	小計	396	0	396
パスワード変更	前月までの繰越金			¥0
Q&A	2022年6月ご請求金額			¥6,303
	2022年6月請求先合算ご請求金額			¥12,065

## 政務活動費支出命令書(議員支出)

議員氏名 小泉 栄 正 7月分

(単位:円)

研究研修費	調査旅費	資料作成費	資料購入費
3,256	0	0	5,000
広報・広聴費	人件費	事務所費	その他の経費
10,726	0	0	0
合 計			18,982

上記について支出を認めます。

令和 4年 8月 19日

副会長 西沢 利一

上記の政務活動費を受領しました。

令和 4年 8月 23日

議員名

小泉 栄 正



## 政務活動費報告書(議員支出)

小泉 栄正

議員氏名

日 時	令和 4年 7月 1日 11:00 ~ 11:30(総会) / 13:00 ~ 14:00(勉強会)		
場 所	新 友 会 控 室		
会 議 名 ・ 支 払 先	新 友 会 総 会 ・ 勉 強 会		
調 査 目 的 ・ 内 容 ・ 結 果	・オンラインセミナーの今後の課題について		
	・ZOOM会議への対処の仕方 など		
	(勉強会)→選挙管理委員会の担当者を講師に、公職選挙法について、および長野市議会議員		
	の政治倫理に関する条例について、更なる理解と知識を深めるために勉強会を開催した。		
活 動 に 要 し た 経 費			金 額
	(該当項目に○)	バス・電車	円
	研究 <sup>○</sup> 研修費	自家用車	44 km × 37円 = 1,628
	調査旅費	タクシー	
	資料作成費	高速道・駐車場	
	資料購入費	負担金・会費 (会費3,000円限度)	
	広報・広聴費	通信費 (10,000円限度)	円 × 1/2 =
	人件費	新聞・月刊誌等 (5,000円限度)	円 × 1/2 =
	事務所費	資料購入費	
	その他の経費	消耗品	円 × 1/2 =
		合 計	1,628 円
(領収書添付欄)			

令和4年6月21日

新友会会員の皆様

長野市議会新友会

会長 小泉 栄 正

新友会総会並びに勉強会の開催について

このことについて、下記のとおり開催いたしますのでご出席ください。

記

1. 日 時 令和4年7月1日(金)
  - 総 会 午前11時00分から
    - ・当面する諸問題について
  - 勉強会 午後1時00分～午後2時00分(予定)
    - ・公職選挙法について
    - ・長野市議会議員の政治倫理に関する条例について
2. 場 所 新友会控室
3. その他 タブレットをお持ちください

※なお、昼食は用意いたします。

## 政務活動費報告書(議員支出)

小泉栄正

議員氏名

日時	令和 4年 7月 6日 10時 00分 ~ 12時00分			
場所	第一・第二委員会室(政策) ・ 新友会控室(補足)			
会議名 ・支払先	政策説明会・補足説明会			
調査目的・ 内容・結果	・都市ブランディングの推進について			
	・長野市地域公共交通計画(案)に対する市民意見等の募集(パブリックコメント)の実施について			
	・ながの版ネウボラの強化に向けた保険センター等での妊娠届の全数受付について			
	・千曲川における河道掘削で発生する建設発生土の受入希望者公募について ほか			
活動に要 した経費		経費の内訳、算出根拠等		金額
	(該当項目に○)	バス・電車		
	研究 <sup>○</sup> 研修費	自家用車	44 km × 37円 =	1,628
	調査旅費	タクシー		
	資料作成費	高速道・駐車場		
	資料購入費	負担金・会費 (会費3,000円限度)		
	広報・広聴費	通信費 (10,000円限度)	円×1/2=	
	人件費	新聞・月刊誌等 (5,000円限度)	円×1/2=	
	事務所費	資料購入費		
	その他の経費	消耗品	円×1/2=	
		合計	1,628 <sup>円</sup>	
(領収書添付欄)				

令和4年7月1日

新友会会員の皆様

長野市議会新友会

会長 小泉 栄正

## 政策説明会の開催について

このことについて、下記のとおり開催いたしますのでご出席ください。

### 記

1. 日 時 令和4年7月6日(水)  
午前10時00分から
2. 場 所 第一・第二委員会室
3. 議 題 当面する諸問題について
4. その他
  - ・政策説明会終了後、控室にて補足説明会・総会を開催いたします。
  - ・ペーパーレス会議システムによる説明のため、タブレット端末をお持ちください。

※なお、昼食は用意いたします。

## 政務活動費 報告書【議員支出】

小泉 栄正

議員氏名

日時	令和4年7月8日午後2時00分～令和4年7月8日午後4時00分			
場所	長野市中条「JAながの中条店2階会議室」			
会議名・支払先	令和3年度中条地区有害鳥獣対策協議会総会			
調査目的・内容・結果	<p>中条地区において令和3年度中条地区有害鳥獣対策協議会総会が開催された。各種議案については原案どおり可決された。</p> <p>会議の質疑・意見交換等懇談の中で、対策の強化について多くの意見が出され、有害鳥獣対策が地域にとって切実な問題であることが訴えられた。補助施策の充実等今以上に強力な対策の要望が出され地域の現状調査が出来た。またジビエ加工センターについて現在の状況や今後の活用についても質疑等があり、地域の施設に対する期待が窺えた。</p> <p>総会后、有害鳥獣(サル・イノシシ・シカ・熊)対策について、長野地域振興局担当専門員より講演をいただき、今後の対策について研修を行った。</p>			
活動に要した経費	用途区分	経費の内訳、算出根拠等		金額
	(該当項目に○)	バス・電車		円
	研究研修費	自家用車	7km × 37円 =	259
	調査旅費	タクシー		
	資料作成費	高速道・駐車場		
	資料購入費	負担金・会費 (会費3,000円限度)		
	広報・ <b>広</b> 聴費	通信費 (10,000円限度)	円×1/2=	
	人件費	新聞・月刊誌等 (5,000円限度)	円×1/2=	
	事務所費	資料購入費		
	その他の経費	消耗品	円×1/2=	
			合計	259円
(領収書添付欄)				



政務活動費報告書(議員支出)

議員氏名 小 泉 栄 正

日 時	令和4年7月25日午後3時00分～令和4年7月25日午後4時00分			
場 所	長野市七二会支所			
会 議 名 ・ 支 払 先	令和4年度 県道小川長野線改良促進期成同盟会総会			
調 査 目 的 ・ 内 容 ・ 結 果	<p>令和4年度県道小川長野線改良促進期成同盟会総会が行われ、同盟会長挨拶、来賓挨拶があった。その後、議事に入り、令和3年度事業報告・決算について、令和4年度事業計画・予算について審議し、いずれの議案も原案どおり可決した。次に長野建設事務所長あて事業要望書が審議され、各地区からの県道改良等についての要望が出され、各地区の要望をまとめ建設事務所に要望することを決定した。</p> <p>その後、会長より地区の要望をまとめた要望書を長野建設事務所長に提出し、整備促進の要望を行った。</p>			
活 動 に 要 し た 経 費	使 途 区 分	経費の内訳、算出根拠等		金 額
	(該当項目に○)	バス・電車		円
	研究研修費	自家用車	13km × 37円 =	481
	調査旅費	タクシー		
	資料作成費	高速道・駐車場		
	資料購入費	調査日当		
	広報・ <input checked="" type="radio"/> 聴費	負担金・会費 (会費3,000円限度)		
	人件費	通 信 費 (10,000円限度)	円×1/2=	
	事務所費	新聞・月刊誌等 (5,000円限度)	円×1/2=	
	その他の経費	消 耗 品	円×1/2=	
			合 計	481 円
(領収書添付欄)				



令和4年6月24日

監 事  
長野市議会議員 小泉 栄正 様

県道小川長野線改良促進期成同盟会  
会 長 長野市長 荻原 健司



令和4年度県道小川長野線改良促進期成同盟会総会の開催について（通知）

時下益々ご健勝のこととお喜び申し上げます。  
平素、本同盟会の運営につきまして格別のご協力をいただき厚く御礼申し上げます。  
さて、本年度の総会を下記のとおり開催しますので、ご多用の折とは存じますがご出席くださいますようお願いいたします。

記

- |   |     |   |
|---|-----|---|
| 1 | 日 時 | 令和4年7月25日（月）午後3時から  |
| 2 | 場 所 | 長野市七二会支所 大会議室<br>長野市七二会丁211番地1 TEL026-229-2311  |
| 3 | 議 事 | 1) 令和3年度事業報告について<br>2) 令和3年度収入支出決算について（監査報告）<br>3) 令和4年度事業計画（案）について<br>4) 令和4年度収入支出予算（案）について<br>5) 要望書（案）について |

※お手数でも欠席される場合は7月15日（金）までに事務局へ連絡いただきますようお願いいたします。

県道小川長野線改良促進期成同盟会  
事務局：長野市七二会支所  
高野、松本、佐藤  
TEL：026-229-2311  
FAX：026-229-2365  
E-mail：naniai@city.nagano.lg.jp



令和 4 年度

県道小川長野線改良促進期成同盟会

総 会 資 料



工事箇所：長野市中条(源助山)

日 時:令和 4 年 7 月 2 5 日 (月)

午後 3 時

場 所:長野市七二会支所 大会議室

＊ ＊ 総 会 次 第 ＊ ＊

1 開 会

2 会長あいさつ

3 来賓祝辞

4 県道小川長野線道路整備状況等について

5 議 事

議案第1号 令和3年度事業報告について

議案第2号 令和3年度収入支出決算について  
(監査報告)

議案第3号 令和4年度事業計画(案)について

議案第4号 令和4年度収入支出予算(案)について

議案第5号 要望書(案)について

6 令和4年度要望書の提出

7 閉 会

政務活動費 報告書【議員支出】

小 泉 栄 正

議員氏名

日 時	令和4年7月29日 午後7時00分 ～令和4年7月29日 午後8時30分			
場 所	長野市「ホテル犀北館」			
会 議 名 ・ 支 払 先	長野県消防ポンプ操法大会報告会及び全国大会壮行会			
調査目的・ 内容・結果	<p>長野市消防団小田切分団は、令和4年度ポンプ操法大会において、長野市大会、長野協会大会を勝ち抜き長野県大会で優勝された。県大会で優勝された分団は長野県代表として、令和4年10月29日（土）に千葉県消防学校で開催される第29回全国消防操法大会に出場することが決まった。</p> <p>長野市消防団始まって以来の快挙であり、中山間地域の小さい分団が出場を果たしたことは大変素晴らしいことであり、団員の努力と研鑽、家族、地域の支援協力があったことである。関係する者が一堂に会して労苦を労い、優勝のお祝いをするとともに、全国大会での活躍を激励した。</p> <p>出場することは光栄であるが、関係者からは出場のための経費について、多額の費用が必要であり中山間地域の分団であり、地域の支援が十分にできないとのことであった。</p> <p>資金確保のための対策等について、要望があり関係機関等と相談することとした。</p>			
活動に要 した経費	使 途 区 分	経費の内訳、算出根拠等		金 額
	(該当項目に○)	バス・電車		円
	研究研修費	自家用車	40km × 37円 =	1,480
	調査旅費	タクシー		
	資料作成費	高速道・駐車場		
	資料購入費	負担金・会費 (会費3,000円限度)	3,000円	3,000
	広報・ <input checked="" type="radio"/> 聴費	通 信 費 (10,000円限度)	円×1/2=	
	人 件 費	新聞・月刊誌等 (5,000円限度)	円×1/2=	
	事務所費	資料購入費		
	その他の経費	消 耗 品	円×1/2=	
			合 計	4,480 円
(領収書添付欄)				

令和4年7月吉日

長野市議会議員

小泉 栄正 様

消防小田切分団  
分団長 曾根原 正昭

長野県消防ポンプ操法大会報告会及び全国大会壮行会の開催のご案内

盛暑の候、貴職におかれましては、ますますご健勝のこととお喜び申し上げます。  
突然のお便りで失礼いたします。[REDACTED]様よりご紹介頂きました。

7月10日開催の県大会で優勝し、10月29日千葉県で開催される全国大会への出場が決まりました。県代表としてより一層精進してまいります。

つきましては、激励をいただきたく、下記のとおり県大会報告会及び全国大会壮行会を計画いたしましたので、公私ともにお忙しいところ誠に恐縮ですが、ご臨席を賜りますようお願い申し上げます。

なお、報告会の席上において、ご挨拶を頂戴いたしたく併せてお願い申し上げます。

記

- 1 日 時 令和4年7月29日(金) 午後7時00分～
- 2 会 場 ホテル犀北館
- 3 会 費 3,000円  
コロナの感染状況を考慮し式典のみの開催と致します。  
お持ち帰りのお料理をご用意させていただきます。
- 4 服 装 時節柄、法被は着用いたしません。  
平服にてお越しく下さい。

※大変恐縮ではございますが報告会へのご出席の有無については、7月25日(月)までに当分団分団長(曾根原 正昭)へご連絡をお願いいたします。

# 領収書

発行日 2022/7/29  
領収No.

市議会議員 小泉 栄正 様

¥ 3,000 (税込)

但し ホンポ 操法県大会出場報告会 会費 代として  
上記の金額正に受領致しました

長野市消防団 小田切分団



# 政務活動費報告書(議員支出)

小泉 栄正

議員氏名

日時	令和 4年 7月 日 時 分 ~ 年 月 日 時 分			
場所				
会議名・支払先	資料代			
調査目的・内容・結果	長野市民新聞	✓	720円	
	赤旗新聞	✓	930円	
	農業新聞	✓	2,623円	
	日本経済新聞	✓	4,000円	
	建設タイムズ(セット版)	✓	3,570円	
	※信濃毎日新聞 (1紙対象外)			
活動に要した経費	使 途 区 分	経費の内訳、算出根拠等		金 額
	(該当項目に○)	バス・電車		円
	研究研修費	自家用車	km × 37円 =	
	調査旅費	タクシー		
	資料作成費	高速道・駐車場		
	資料購入費	負担金・会費 (会費3,000円限度)		
	広報・広聴費	通信費 (10,000円限度)	円 × 1/2 =	
	人件費	新聞・月刊誌等 (5,000円限度)	11,843円 × 1/2 = 5,921.5	5,000
	事務所費	資料購入費		
	その他の経費	消耗品	円 × 1/2 =	
	合 計		5,000円	

(領収書添付欄)

2022年 7月分 領収証 発証No. 00001778-202207-1

小泉 栄正様

銘柄	部数	金額
信濃毎日新聞※	1	3,400*
日本経済新聞※	1	✓ 4,000*
長野市民新聞※	1	✓ 720*

合計金額  
**¥8,120\***  
(消費税込み)

※は軽減税率対象品目  
購読料は口座振替が便利

信濃毎日新聞 産経新聞  
朝日新聞 日経産業MJ  
読売新聞 各種スポーツ紙  
毎日新聞 長野市民新聞

毎度ご購入有難うございます  
上記金額正に領収致しました  
2022年7月26日 領収

有限会社 八代新聞  
長野市七二会己781-2  
TEL 229-2268  
FAX 229-2550



領収印

日本共産党発行の **しんぶん赤旗**

領収書

小泉 栄正 様

新聞・雑誌名 「しんぶん赤旗」日曜版 \* 部数 1 金額 930

金額 930 円

2022 年 7 月分

上記の金額たしかにいただきました。  
ありがとうございました。  
「赤旗」長野出張所

長野市栗田653-81  
TEL026-227-5005

\*印は税率8%

領収日 / 扱者

**領 収 証** No 15944-47

小泉 栄正 様

2022 年 7 月 29 日

金額	百万	千	円	
		2	6	23

(税込)

印 紙

但し 農業新庫 購送料として  
(7/1 口座振替分)

上記の金額正に領収いたしました

〒380-0936 長野県長野市大字中御所字岡田

ながの農業協同組合

[内訳] 現金・小切手・その他	(口座振替)
税率 10%	税込金額 消費税額
税率 8%	税込金額 消費税額
非課税対象・不課税対象	

取扱部	〒381-3302 上水内郡小川村大字高府9741-1 <b>JAながの 西山支所</b> TEL026-269-3131 FAX026-269-3673	取扱者印
-----	---	------

◎本証に当組合印・取扱者印のないもの及び金額の訂正したものは無効とします。

# 領 収 証

令和4年7月31日

小泉栄正 様

¥ 3570-

但 建設タイムズ・長野経済新聞セット7月分購読料として

## 内 訳

現金  
小切手  
口座引落  
消費税(8%) ¥240- (軽減税率対象)  
消費税(10%) ¥30-

上記正に領収いたしました

長野経済新聞 建設タイムズ

株式会社長野経済新聞社

代表取締役 武内

長野市緑町1600-

TEL026(235)3885





## 政務活動費報告書(議員支出)

小泉 栄 正

議員氏名

日 時	令和 4年 7月 日 時 分 ~ 年 月 日 時 分			
場 所				
会 議 名 ・ 支 払 先	NTT ほか			
調 査 目 的 ・ 内 容 ・ 結 果	携帯電話	4,710円 .		
	INC	6,303円 .		
活 動 に 要 し た 経 費	使 途 区 分	経費の内訳、算出根拠等		金 額
	(該当項目に○)	バス・電車		円
	研究研修費	自家用車	km × 37円 =	
	調査旅費	タクシー		
	資料作成費	高速道・駐車場		
	資料購入費	負担金・会費 (会費3,000円限度)		
	広報○広聴費	通 信 費 (10,000円限度)	11,013円 × 1/2 =	5,506
	人件費	新聞・月刊誌等 (5,000円限度)	円 × 1/2 =	
	事務所費	資料購入費		
	その他の経費	消 耗 品	円 × 1/2 =	
			合 計	5,506 円
(領収書添付欄)				

お客様氏名 CUSTOMER NAME	小泉 栄正 ※JIS漢字コード以外の一部文字において●(黒まる)表示になる場合があります。	様
お客様電話番号 PHONE NUMBER	[REDACTED]	

**ご利用額のご案内**

ご利用年月 MONTH OF USE	2022年6月ご利用分
ご利用額 TRANSFER AMOUNT OF DONEY うち、消費税等相当額 TAX	14,528円 (965円)
振替日 TRANSFER DAY	ご利用クレジット会社の規約に基づく振替日

ご利用クレジット会社 CREDIT COMPANY	* * * * *
カード会員番号 MEMBER NUMBER OF THE CARD	* * * * *

前々月ご利用額	17,830円(税込)
****	
****	

ポイントのお知らせ	2022年6月よりdポイントクラブのポイントプログラムが改定されました。街やネットのお店でのお買物や、ドコモの各種サービスでdポイントを多く獲得いただくほどdポイントがたまりやすくなります。詳しくはdポイントクラブサイトにてご確認ください。
****	

**お知らせ**

【NTTドコモからのお知らせ】-----

\*\*\* 電話番号毎のご利用金額(税込) \*\*\*

[REDACTED]	4,700円
[REDACTED]	4,018円
[REDACTED]	5,810円

\*\*\* ドコモからのお知らせ \*\*\*

ユニバーサルサービス料は、ユニバーサルサービス(NTT東西の加入電話等)の提供を確保するために必要な費用の一部を通信事業者全体で電話番号数に応じて負担するユニバーサルサービス制度の趣旨に基づき、ご負担をお願いしている料金です。

**株式会社NTTドコモ 料金領収証**  
RECEIPT OF TELECOMMUNICATION CHARGES

下記、ご利用料金を口座振替により領収いたしました。  
The following amount was transferred from your account.

株式会社NTTドコモ  
〒100-6150  
東京都千代田区永田町2-11-1

請求年月 MONTH OF ISSUE	****
領収金額 AMOUNT OF RECEIVED	****
領収金額のうち、消費税等相当額 CONSUMPTION TAX	****
振替口座 BANK ACCOUNT	金融機関名 (BANK/POST OFFICE)
	****
	口座番号 (ACCOUNT)
	****

本書は電子文書です。

内訳項目金額(円) BREAKDOWN BY CATEGORY(YEN)	内訳金額(円) AMOUNT(YEN)	内訳等詳細 (DETAILS OF BREAKDOWN)	税区分 (TAX)
		ご利用期間 (6/1~6/30)	
◇基本使用料等 (計) 2,480	2,980	5Gギガライト	合 算
	3,850	(内訳) 5Gギガライト	
	-1,000	(内訳) みんなドコモ割	3回線以上
	-170	(内訳) dカードお支払割	
	300	(内訳) spモード利用料	
	0	(参考) 高速通信ご利用データ量は	2.5G
	-500	ドコモ光セット割	合 算
◇通話料・通信料 (計) 1,049	340	5G通話料 (合計)	合 算
	20	(内訳) ファミリー割引適用分	
	-20	(内訳) ファミリー割引料 (ドコモ)	対象通話20円×100%
	340	(内訳) 通常通話料金適用分	
	9	5G・SMS通信料	6月ご利用分
	700	5分通話無料オプション定額料	合 算
◇その他ご利用料金等 (計) 753	750	ケータイ補償サービス (750円コース)	合 算
	50	ケータイお探しサービス利用料	合 算
	-50	ケータイお探しサービス初回申込割引料	合 算
	2	ユニバーサルサービス料/基本	1番号あたり2円のご請求となります
	1	電話リレーサービス料/基本	1番号あたり1円のご請求となります
◇決済サービス代金等 (計) 1,100	550	d払い等 (ご利用代金/継続課金)	7月請求分
	550	spモード決済 (料金回収代行/継続課金分)	7月請求分
◇消費税等相当額 (計) 428	428	消費税等相当額 (合計)	合算表示の料金合計×10%
◇合計 5,810	5,810	合計	
		<NTTドコモからのお知らせ>	
		○継続利用期間は、6月末で	■■■■■■■■■■ となりました。
		○ポイントのお知らせ	
		6月ご利用分に対する獲得ポイントは、■■■■■■■■■■ です。	
		(ポイント進呈の対象になるご利用金額は、	4,282円です。)
		※その他の獲得ポイントはWEBをご確認ください。	

5,810  
 △ 4,100 新規決済代金等  
 4,710

マイページTOP&gt;&gt;お支払料金照会

お客様名  
小泉 栄正様前回ログイン時間  
2022年07月05日  
14:47 お支払い料金照会

05月                  06月                  07月

参照したい請求先を選択してください。

 小泉 栄正様

## 2022年7月 ご利用請求明細

	料金内訳	請求金額	値引金額	お支払金額(円)
お支払い料金照会	光1G	5,907	0	5,907
	小計	5,907	0	5,907
契約コース照会	メールアカウント利用料	396	0	396
お客様基本情報照会	小計	396	0	396
パスワード変更	前月までの繰越金			¥0
Q & A	2022年7月ご請求金額			¥6,303
	2022年7月請求先合算ご請求金額			¥12,065

## 政務活動費支出命令書(議員支出)

議員氏名 小泉栄正、8月分

(単位:円)

研究研修費	調査旅費	資料作成費	資料購入費
1,628	1,850	0	5,000
広報・広聴費	人件費	事務所費	その他の経費
6,679	0	0	0
合計			15,157

上記について支出を認めます。

令和 4年 9月 27日

副会長 西沢 利一

上記の政務活動費を受領しました。

令和 4年 9月 28日

議員名 小泉栄正

政務活動費 報告書【議員支出】

議員支出①

小 泉 栄 正

議員氏名

日 時	令和4年8月10日、午前11時40分 ～ 令和4年8月10日 午後0時00分			
場 所	長野市役所 5階市長応接室			
会 議 名 ・ 支 払 先	令和4年度予算の9月補正予算にかかる要望			
調 査 目 的・ 内 容・ 結 果	<p>現在の社会経済状況は、新型コロナウイルス感染症の終息も見えず、また、ロシアによるウクライナ侵攻などにより物価が高騰するなど、市民生活や企業活動等に様々な影響が出ている。そのため、地域や市民の生活を支えるとともに、事業者の支援も行い、経済活動を維持することが必要である。</p> <p>市においては、国県の動向を掴みながらあらゆる財源を活用し、地域、市民及び事業者等への対策について、一刻も早い取り組みを要望した。</p>			
活 動 に 要 し た 経 費	使 途 区 分	経費の内訳、算出根拠等		金 額
	(該当項目に○)	バス・電車		円
	研究 <del>研</del> 修費	自家用車	44km × 37円 =	1,628
	調査旅費	タクシー		
	資料作成費	高速道・駐車場		
	資料購入費	負担金・会費 (会費3,000円限度)		
	広報・広聴費	通 信 費 (10,000円限度)	円×1/2=	
	人 件 費	新聞・月刊誌等 (5,000円限度)	円×1/2=	
	事務所費	資料購入費		
	その他の経費	消 耗 品	円×1/2=	
			合 計	1,628 円
(領収書添付欄)				

長野市長

萩原健司様

現下の経済情勢における地域・市民・事業者等への  
支援に関する要望書

令和4年8月10日

長野市議会 新友会

長野市においては、萩原市長を中心に全職員が一丸となって、令和4年度予算に基づきさまざまな施策にお取り組みいただいていることに感謝申し上げます。

7月からは、経済産業省から松山副市長をお迎えし、萩原市長、西澤副市長とともに、まさに市役所のベストな体制が構築されたと心強く感じており、新友会としてもあらためて、萩原市政をしっかりと支えていくことを確認したところであります。

本市では、一年延期となった善光寺御開帳や関連イベントが、関係者のご尽力により感染対策を徹底しながら無事開催され、期間中、約636万人もの参拝客が長野市を訪れ、久しぶりに街の賑やかさを感じる事ができ、波及効果も大きかったものと推測するところであります。

その様な中、我々を取り巻く社会経済状況は、新型コロナウイルス感染症が2年以上も続き未だ終息が見えず、また、ロシアによるウクライナ侵攻などにより物価が高騰するなど、市民の生活や企業活動等に様々な影響が出ています。

このため、善光寺御開帳で盛り上がった活気ある街の気運を損なうことなく、地域や市民の皆様の生活を支えるとともに、事業者などへも支援しながら経済活動の維持を図ることが大変重要だと考えています。

市におかれましては、国・県の動向等をいち早く掴みながら、地方創生臨時交付金などあらゆる財源を活用し、地域、市民、事業者等への対策が早期に必要なと考え、一刻も早い取組を要請いたします。

令和4年8月10日

長野市議会 新友会  
会長 小泉栄正



## 1 子育て・生活支援について

- ・様々な食材の値上げ、燃料費等の高騰により、小中学校及び保育園等の給食費不足が見込まれることから、子育て世帯への給食費の補てん等の措置を講ずること。
- ・生活困窮者については、6月補正にて給付金の対応をしているところであるが、原油価格の高騰が長引く中、昨年度に引き続き、冬季の灯油等購入費の助成を講ずること。

## 2 事業者支援について

- ・6月補正にて、御開帳終了後においても切れ目ない経済対策により事業者支援を講じているが、原油価格・物価高騰により大きな影響を受けている公共交通事業者、旅行・宿泊事業者や農業事業者等へもきめ細かな支援策を講ずること。

## 3 その他

- ・これら支援策については、スピード感をもって対応するとともに、国・県の動向を注視し、様々な財源を有効に活用した予算措置を講ずること。
- ・今後、国の更なる経済対策等についても、その対策が市民や事業者に行き渡るよう、国の動向等の情報収集に努め、有効な対応が取れるよう迅速に取り組むこと。

以上

## 政務活動費 報告書【議員支出】

小 泉 栄 正

議員氏名

日 時	令和4年8月18日 午後2時00分～令和4年8月18日 午後4時30分			
場 所	長野市鬼無里中条支所・県道信濃信州新線巖橋小川村境間			
会 議 名 ・ 支 払 先	巖橋小川村境間改良促進期成同盟会現地調査			
調 査 目 的・ 内 容・ 結 果	<p>県道信濃信州新線鬼無里区間のうち萩の峰から小橋間について、西沢県議会議員、長野建設事務所職員、長野市北部土木事務所職員、長野市鬼無里支所長及び地元期成同盟会役員と共に詳細について現地踏査を行った。</p> <p>特に、長年改良要望があった中区公民館の移転が完了し、用地買収も進んでいるとのことであり次年度からの工事着手を要望するとともに、改良等必要箇所について現状を説明し早期改良工事等の事業化を要望した。</p>			
活 動 に 要 し た 経 費	使 途 区 分	経費の内訳、算出根拠等		金 額
	(該当項目に○)	バス・電車		円
	研究研修費	自家用車	50km × 37円 =	1,850
	調 査 費	タクシー		
	資料作成費	高速道・駐車場		
	資料購入費	負担金・会費 (会費3,000円限度)		
	広報・広聴費	通 信 費 (10,000円限度)	円×1/2=	
	人 件 費	新聞・月刊誌等 (5,000円限度)	円×1/2=	
	事務所費	資料購入費		
	その他の経費	消 耗 品	円×1/2=	
		合 計	1,850	円
(領収書添付欄)				

令和4年7月29日

長野市議会議員

小泉栄正様

巖橋小川村境間改良促進期成同盟会

会長 大日方一章

令和4年度 巖橋小川村境間改良促進期成同盟会  
現地調査への出席について（依頼）

大暑の候、ますます御清祥のこととお喜び申し上げます。

平素は、主要地方道信濃信州新線の整備促進に格別の御尽力を賜り、厚くお礼申し上げます。

さて、令和4年度の現地調査を、下記のとおり開催いたします。

つきましては、御多用中誠に恐縮ですが、御出席くださるとともに、御指導を賜りますようお願い申し上げます。

記

- 1 期 日 令和4年8月18日（木） 午後2時00分開始
- 2 日 程 集 合 長野市鬼無里支所駐車場  
現地調査 支所～萩之峯～小橋  
報 告 会 鬼無里活性化センター2階コミュニティルーム（鬼無里支所内）
- 3 参 集 者 長野県議会議員、長野市議会議員、長野建設事務所、長野市、  
巖橋小川村境間改良促進期成同盟会役員
- 4 そ の 他 現地調査終了後、報告会を開催しますので御出席をお願いします。  
新型コロナウイルス感染防止対策として、マスクの着用をお願いいたします。  
なお、御不明な点は、下記事務局まで御連絡をお願いいたします。

【事務局】

建設部維持課北部土木事務所  
（鬼無里支所内） 担当：福田  
TEL 026-256-3179（直）

# 政務活動費報告書(議員支出)

小泉 栄正

議員氏名

日時	令和 4年 8月 日 時 分 ~ 年 月 日 時 分			
場所				
会議名・支払先	資料代			
調査目的・内容・結果	長野市民新聞	✓	720円	
	赤旗新聞	✓	930円	
	農業新聞	✓	2,623円	
	日本経済新聞	✓	4,000円	
	建設タイムズ(セット版)	✓	3,570円	
	※信濃毎日新聞 (1紙対象外)			
活動に要した経費	使 途 区 分	経費の内訳、算出根拠等		金 額
	(該当項目に○)	バス・電車		円
	研究研修費	自家用車	km × 37円 =	
	調査旅費	タクシー		
	資料作成費	高速道・駐車場		
	資料購入費	負担金・会費 (会費3,000円限度)		
	広報・広聴費	通 信 費 (10,000円限度)	円 × 1/2 =	
	人件費	新聞・月刊誌等 (5,000円限度)	11,843円 × 1/2 = 5,921.5	5,000
	事務所費	資料購入費		
	その他の経費	消 耗 品	円 × 1/2 =	
	合 計		5,000円	

(領収書添付欄)

2022年 8月分 領収証 発証No. 00001778-202208-1  
**小泉 栄正 様**

銘柄	部数	金額
信濃毎日新聞※	1	3,400*
日本経済新聞※	1	✓ 4,000*
長野市民新聞※	1	✓ 720*

合計金額  
**¥8,120\***  
 (消費税込み)

※は軽減税率対象品目  
 購読料は口座振替が便利

信濃毎日新聞 産経新聞  
 朝日新聞 日経産業MJ  
 読売新聞 各種スポーツ紙  
 毎日新聞 長野市民新聞

毎度ご購入有難うございます  
 上記金額正に領収致しました  
 2022年 8月26日 領収

有限会社 八代新聞  
 長野市七二会己781-2  
 TEL 229-2268  
 FAX 229-2550



領収印

小泉 栄正

日本共産党発行の  
**しんぶん赤旗**

領収書

様

✓ 930 円

新聞・雑誌名	部数	金額
「しんぶん赤旗」日曜版	* 1	930

2022 年 8 月分

上記の金額たしかにいただきました。  
ありがとうございました。  
「赤旗」長野出張所

長野市栗田653-81  
TEL026-227-5005

\*印は税率8%

領収日

扱者

# 領 収 証

No 17031-01

小泉 栄正 様

2022 年 8 月 22 日

金額		百万		千	百	円
				✓	2	623

(税込)

印  
紙

但し 農業新聞購読料として

(8/22 口座振替分)

上記の金額正に領収いたしました

〒380-0936 長野県長野市大字中御所字岡田



ながの農業協同組合



【内訳】 現金・小切手・その他(口座振替)

税率 10%	税込金額
	消費税額
税率 8%	税込金額
	消費税額
非課税対象・不課税対象	

取  
扱  
部  
署

〒381-3302 上水内郡小川村大字高府9741-1  
**JAながの 西山支所**  
TEL026-269-3131 FAX026-269-3673

取扱者印



◎本証に当組合印・取扱者印のないもの及び金額の訂正したものは無効とします。

# 領 収 証

令和4年8月31日

小泉栄正 様

✓  
¥ 3570-

但 建設タイムズ・長野経済新聞セット8月分購読料として

上記正に領収いたしました

内 訳

現金

小切手

口座引落

消費税 (8%) ¥240- (軽減税率対象)

消費税 (10%) ¥30-

長野経済新聞 建設タイムズ

株式会社長野経済新聞社

代表取締役 武内

長野市緑町1600

TEL026(235)3886



政務活動費報告書(議員支出)

小 泉 栄 正

議員氏名

日 時	令和 4年 8月 日 時 分 ~ 年 月 日 時 分			
場 所				
会 議 名 ・ 支 払 先	NTT ほか			
調 査 目 的 ・ 内 容 ・ 結 果	携帯電話 <u>7,056円</u>			
	INC <u>6303円</u>			
活 動 に 要 し た 経 費	使 途 区 分	経費の内訳、算出根拠等		金 額
	(該当項目に○)	バス・電車		円
	研究研修費	自家用車	km × 37円 =	
	調査旅費	タクシー		
	資料作成費	高速道・駐車場		
	資料購入費	負担金・会費 (会費3,000円限度)		
	広報・ <input checked="" type="radio"/> 広聴費	通 信 費 (10,000円限度)	<u>13359</u> 円 × 1/2 =	<u>6679</u>
	人 件 費	新聞・月刊誌等 (5,000円限度)	円 × 1/2 =	
	事務所費	資料購入費		
	その他の経費	消 耗 品	円 × 1/2 =	
			合 計	<u>6679</u> 円
(領収書添付欄)				

お客様氏名 CUSTOMER NAME	小泉 栄正 ※JIS漢字コード以外の一部文字において●(黒まる)表示になる場合があります。	様
お客様電話番号 PHONE NUMBER	[REDACTED]	

**ご利用額の案内**

ご利用年月 MONTH OF USE	2022年7月ご利用分
ご利用額 おまけ消費税込相当額 TRANSFER AMOUNT OF MONEY (TAX)	16,874円 (1,178円)
振替日 TRANSFER DAY	ご利用クレジット会社の規約に基づく振替日

ご利用クレジット会社 CREDIT COMPANY	* * * * *
カード会員番号 MEMBER NUMBER OF THE CARD	* * * * *

前々月ご利用額	14,528円(税込)
	* * * *
	* * * *

ポイントのお知らせ	2022年6月よりdポイントクラブのポイントプログラムが改定されました。 街やネットのお店でのお買物や、ドコモの各種サービスでdポイントを多く獲得いただくほどdポイントがたまりやすくなります。 詳しくはdポイントクラブサイトにてご確認ください。
	* * * *

<b>お知らせ</b>	
【NTTドコモからのお知らせ】-----	
*** 電話番号毎のご利用金額(税込) ***	
[REDACTED]	4,700円
[REDACTED]	4,018円
[REDACTED]	8,158円
ユニバーサルサービス料は、ユニバーサルサービス(NTT東西の加入電話等)の提供を確保するために必要な費用の一部を通信事業者全体で電話番号数に応じて負担するユニバーサルサービス制度の趣旨に基づき、ご負担をお願いしている料金です。	

**株式会社NTTドコモ 料金領収証**  
RECEIPT OF TELECOMMUNICATION CHARGES

下記、ご利用料金を口座振替により領収いたしました。  
The following amount was transferred from your account.

株式会社NTTドコモ  
〒100-6150  
東京都千代田区永田町2-11-1

請求年月 MONTH OF ISSUE	* * * *
領収金額 AMOUNT OF RECEIVED	* * * *
領収金額のうち、消費税等相当額 CONSUMPTION TAX	* * * *
振替口座 BANK ACCOUNT	金融機関名 (BANK/POST OFFICE)
	* * * *
	口座番号 (ACCOUNT)
	* * * *

本書は電子文書です。



内訳項目金額(円) BREAKDOWN BY CATEGORY (YEN)	内訳金額(円) AMOUNT (YEN)	内訳等詳細 DETAILS OF BREAKDOWN	税区分 (TAX)
		ご利用期間 (7/1~7/31)	
◇基本使用料等(計) 3,980	4,980	5Gギガライト	合 算
	5,850	(内訳) 5Gギガライト	
	-1,000	(内訳) みんなドコモ割	
	-170	(内訳) dカードお支払割	
	300	(内訳) spモード利用料	
	0	(参考) 高速通信ご利用データ量は	5.3G
	-1,000	ドコモ光セット割	合 算
◇通話料・通信料(計) 1,682	940	5G通話料(合計)	合 算
	20	(内訳) ファミリー割引適用分	
	-20	(内訳) ファミリー割引料(ドコモ)	対象通話20円×100%
	940	(内訳) 通常通話料金適用分	
	42	5G・SMS通信料	7月ご利用分
	700	5分通話無料オプション定額料	合 算
◇その他ご利用料金等(計) 763	750	ケータイ補償サービス(750円コース)	合 算
	50	ケータイお探しサービス利用料	合 算
	-50	ケータイお探しサービス割引料	合 算
	2	ユニバーサルサービス料/基本	1番号あたり2円のご請求となります
	1	電話リレーサービス料/基本	1番号あたり1円のご請求となります
◇決済サービス代金等(計) 1,100	550	d払い等(ご利用代金/継続課金)	8月請求分
	550	spモード決済(料金回収代行/継続課金分)	8月請求分
◇消費税等相当額(計) 641	641	消費税等相当額(合計)	合算表示の料金合計×10%
◇合計 8,156	8,156	合計	
		<NTTドコモからのお知らせ>	
		○継続利用期間は、7月末で	になりました。
		○ポイントのお知らせ	
		7月ご利用分に対する獲得ポイントは、	です。
		(ポイント進量の対象になるご利用金額は、	6,415円です。)
		※その他の獲得ポイントはWEBをご確認ください。	
8156			
△1100	決済サービス代金等		
7056			

マイページTOP>>お支払料金照会

お客様名

小泉 栄正様

前回ログイン時間

2022年08月04日  
11:48



お支払い料金照会

06月      07月      08月

参照したい請求先を選択してください。

小泉 栄正様



2022年8月 ご利用請求明細

	料金内訳	請求金額	値引金額	お支払金額(円)
お支払い料金照会	光1G	5,907	0	5,907
	小計	5,907	0	5,907
契約コース照会	メールアカウント利用料	396	0	396
	小計	396	0	396
お客様基本情報照会	前月までの繰越金			¥0
	2022年8月ご請求金額			¥6,303
	2022年8月請求先合算ご請求金額			¥12,065

パスワード変更

Q & A

### 政務活動費支出命令書(議員支出)

議員氏名 小泉 栄正 9月分

(単位:円)

研究研修費	調査旅費	資料作成費	資料購入費
3,256	3,870	0	5,000
広報・広聴費	人件費	事務所費	その他の経費
5,773	0	0	0
合計			17,899

上記について支出を認めます。

令和 4年 11月 8日

会 長 三井 経光

上記の政務活動費を受領しました。

令和 4年 11月 8日

議員名 小泉 栄正

## 政務活動費 報告書【議員支出】

小 泉 栄 正

議員氏名

日 時	令和4年9月4日 午前9時30分 ~ 令和4年9月4日 午後1時30分			
場 所	長野市七二会・小田切地区			
会 議 名 ・ 支 払 先	9月3日豪雨災害調査			
調査目的・ 内容・結果	9月3日午後からの豪雨により災害の発生した、七二会地区(倉並、論地、滝屋他)災害現場を調査し、七二会支所において支所長等から状況報告をいただき、今後の対応について早期対策について相談した。引き続き、小田切地区の状況調査に行き、小淵、麻庭他の災害状況を調査し、小田切支所において支所長から状況報告をいただき今後の対策については <del>話し</del> を行い早期復旧要望を行った。			
活動に要 した経費	使 途 区 分	経費の内訳、算出根拠等		金 額
	(該当項目に○)	バス・電車		円
	研究研修費	自家用車	40.0km × 37円 =	1,480
	調 査 費	タクシー		
	資料作成費	高速道・駐車場		
	資料購入費	負担金・会費 (会費3,000円限度)		
	広報・広聴費	通 信 費 (10,000円限度)	円×1/2=	
	人 件 費	新聞・月刊誌等 (5,000円限度)	円×1/2=	
	事務所費	資料購入費		
	その他の経費	消 耗 品	円×1/2=	
			合 計	1,480 円
(領収書添付欄)				

# 長野市七二会地区図 (区界)

七二会支所管内 災害関連箇所(9月4日午前7時現在)

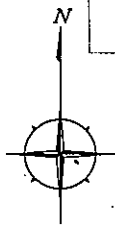

【車両通行止め】県道小川長野線(滝屋集落西側)

【G】L=20m H=0.6cm  
道路土砂堆積  
消火栓埋没

【県-3】  
土砂流出

【B-1】L=6m H=10m  
道上法面崩壊

【B-3】L=5m 土砂流出

【県-2】  
路肩崩壊

【B-2】L=25m H=10m  
道上法面崩壊

【県-1】  
道上法面崩壊

【A】L=100m  
道路土砂堆積

【D-2】W=0.5m、L=4m  
道上法面崩壊

【D-1】W=1m、L=4m  
道上法面崩壊

【E】W=1m、L=4m  
道上法面崩壊

【C 車両通行止め】市道小坂線(104号線分岐南から)

【F】丸太柵の損傷

【C-3】L5m=H10m  
土砂崩落

【C-2】L5m=H10m  
土砂崩落

【C-1】L3m=H10m  
土砂崩落

凡 例	
	七二会全域
	区 界

0 100 500 1000

- 市道
- 農道
- 林道

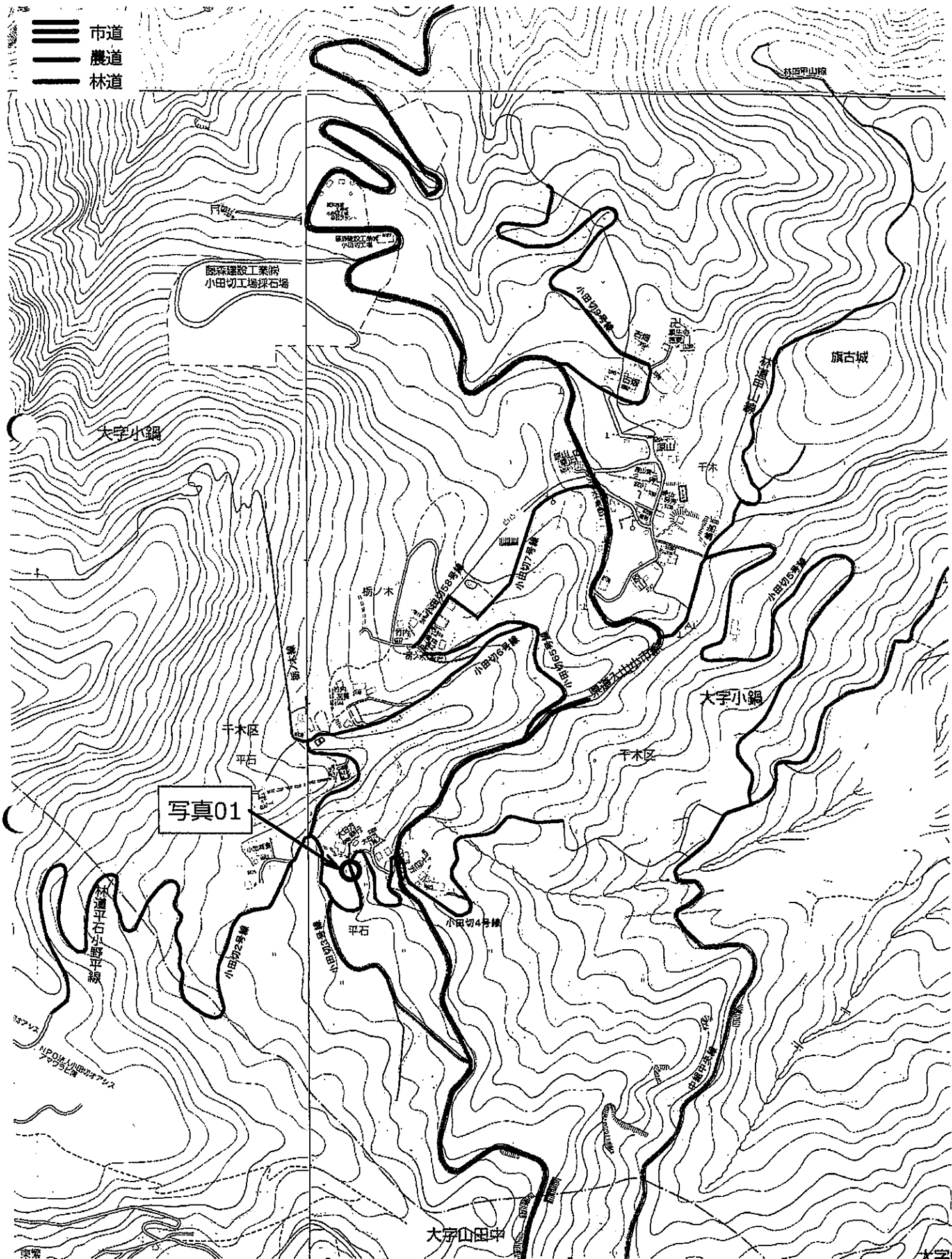

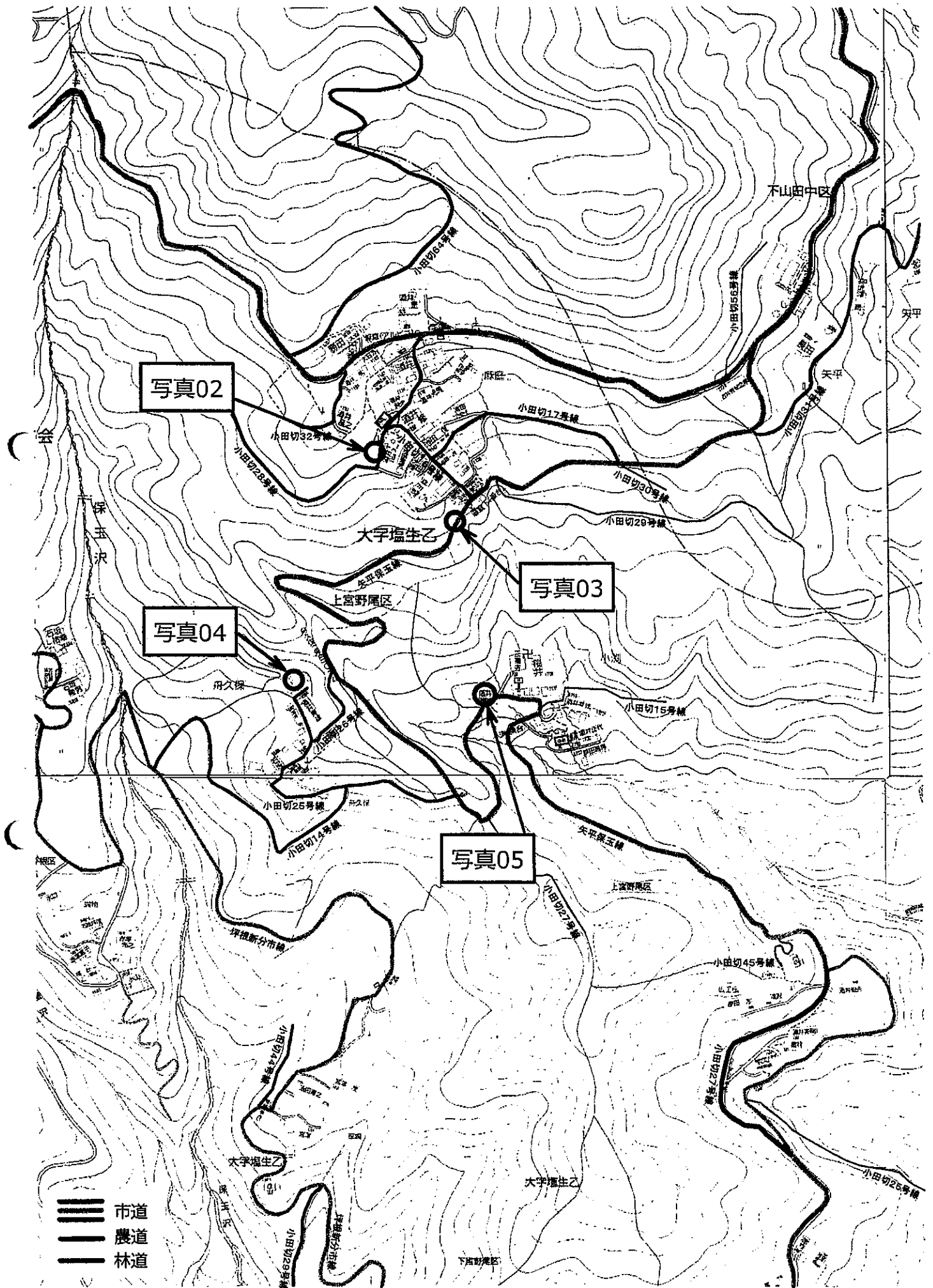

政務活動費 報告書【議員支出】

小 泉 栄 正

議員氏名

日 時	令和4年9月6日 午前9時00分 ~ 令和4年9月6日 午前10時00分			
場 所	長野市小田切国見地区			
会 議 名 ・ 支 払 先	集落内道路改修要望調査			
調 査 目 的・ 内 容・ 結 果	<p>国見区集落内道路改修について国見区長齋藤氏から連絡があり、現状調査を行った。 この道路は幅員が狭く住宅密集地の中を通る道路で、カーブがあり車両の脱輪が多発とのことである。 対象の道路は赤線(認定外道路)であり、市道認定の基準の幅員が確保できないため、拡幅改良が困難とのことである。 しかしながら、地区の利用者が多く危険であるため、安全確保のために対策が必要である。 状況を把握し、市当局に整備の要望を行った。</p>			
活 動 に 要 し た 経 費	使 途 区 分	経費の内訳、算出根拠等		金 額
	(該当項目に○)	バス・電車		円
	研究研修費	自家用車	<sup>ok</sup> 30.6km × 37円 =	1,132
	調査旅費	タクシー		
	資料作成費	高速道・駐車場		
	資料購入費	負担金・会費 (会費3,000円限度)		
	広報・広聴費	通 信 費 (10,000円限度)	円×1/2=	
	人 件 費	新聞・月刊誌等 (5,000円限度)	円×1/2=	
	事務所費	資料購入費		
	その他の経費	消 耗 品	円×1/2=	
			合 計	1,132 円
(領収書添付欄)				



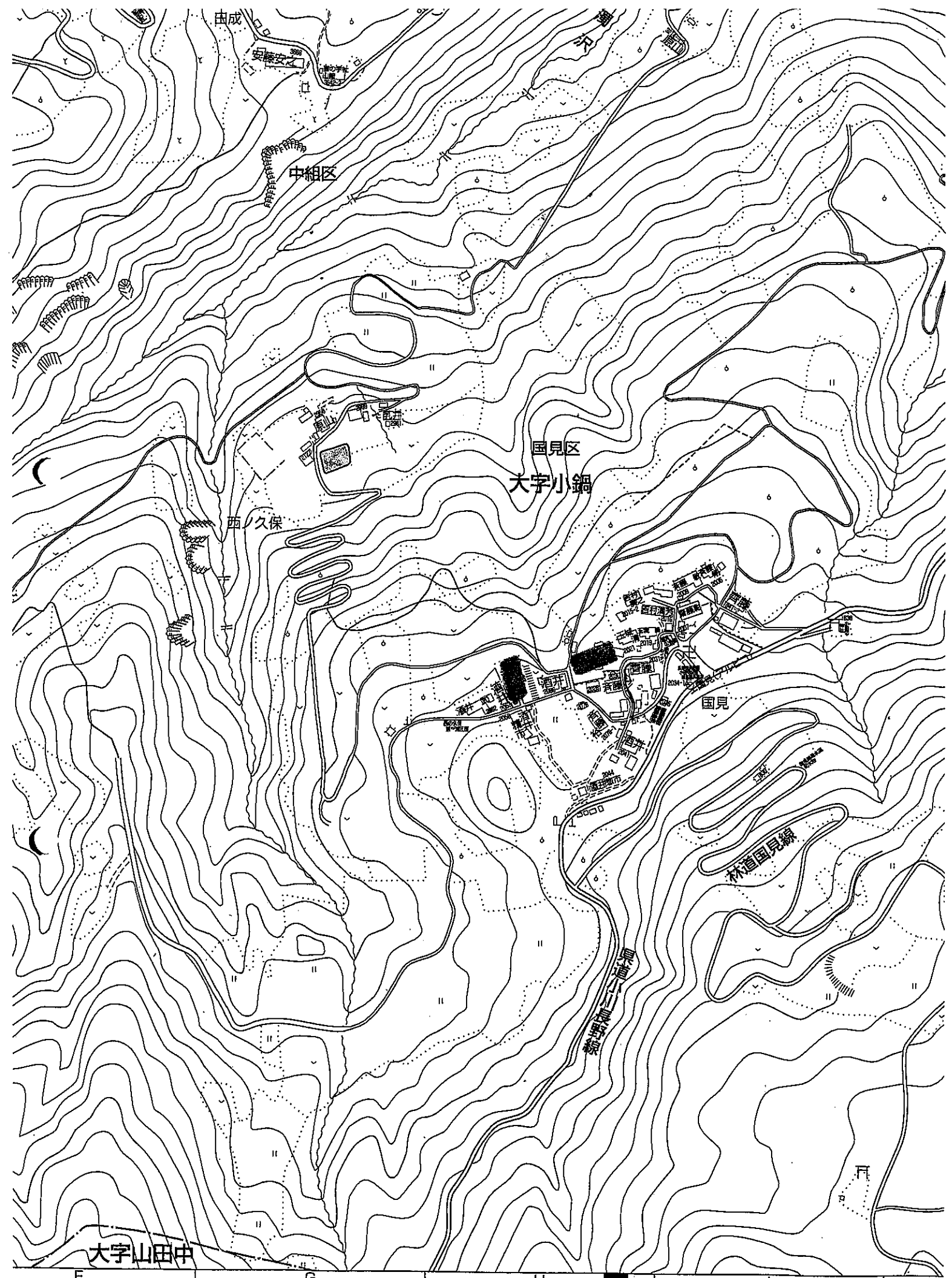

長野市小田切国見集落内道路改良要望調査

令和4年9月6日

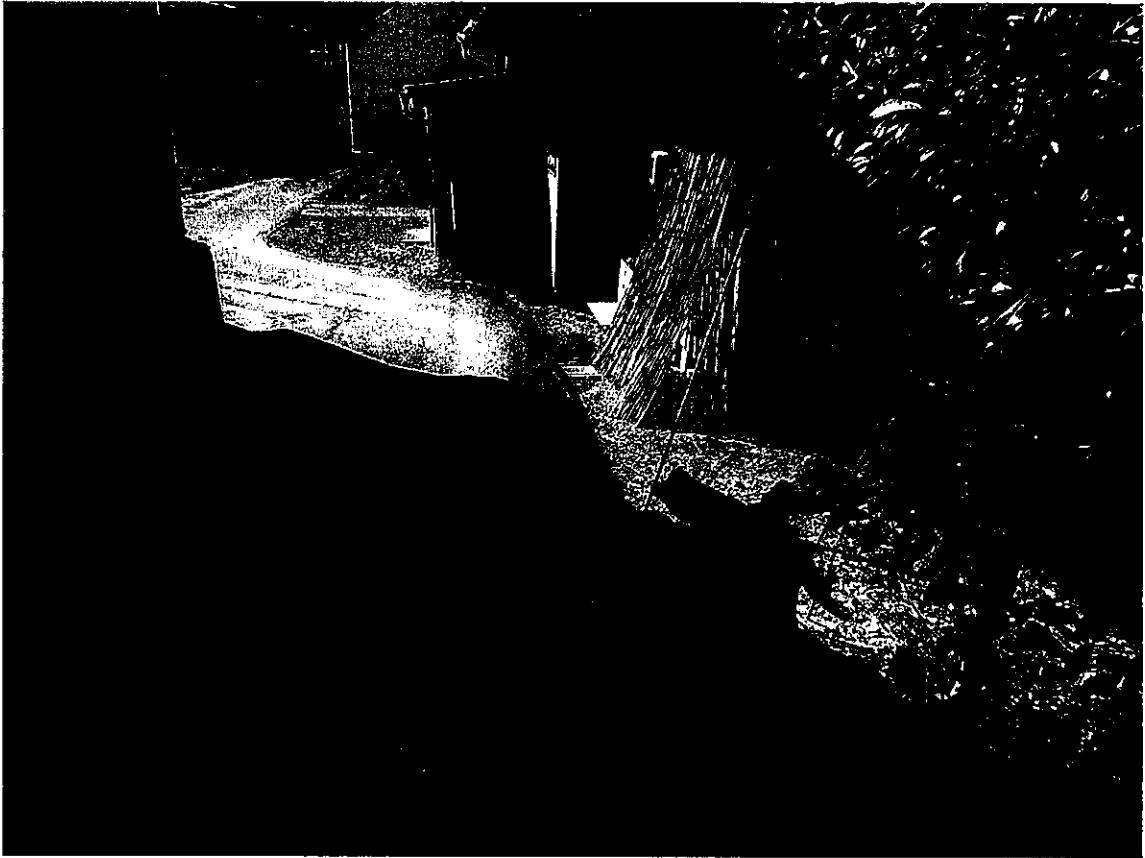

# 政務活動費報告書(議員支出)

小 泉 栄 正

議員氏名

日 時	令和 4年 9月 21日 13:00 ~ 15:00			
場 所	新 友 会 控 室			
会 議 名 ・ 支 払 先	新 友 会 総 会			
調 査 目 的 ・ 内 容 ・ 結 果	・要望書の提出に関する追加説明			
	・11月に開催予定の各種会議等の概要説明、参加確認			
	・9月議会)公共マネジメント担当者による事前・補足説明 ほか			
活 動 に 要 し た 経 費		経費の内訳、算出根拠等		金 額
	(該当項目に○)	バス・電車		円
	研 究 ① 修 費	自家用車	44 km × 37円 =	1,628
	調 査 旅 費	タクシー		
	資 料 作 成 費	高速道・駐車場		
	資 料 購 入 費	負担金・会費 (会費3,000円限度)		
	広 報 ・ 広 聴 費	通 信 費 (10,000円限度)	円×1/2=	
	人 件 費	新聞・月刊誌等 (5,000円限度)	円×1/2=	
	事 務 所 費	資料購入費		
	そ の 他 の 経 費	消 耗 品	円×1/2=	
		合 計	1,628円	
(領収書添付欄)				

令和4年9月8日

新友会会員の皆様

長野市議会新友会

会長 小泉 栄正

新友会総会の開催について

このことについて、下記のとおり開催いたしますのでご出席ください。

記

1. 日 時 令和4年9月21日(水)  
午後1時00分から
2. 場 所 新友会控室
3. 議 題 当面する諸問題について

## 政務活動費 報告書【議員支出】

小 泉 栄 正

議員氏名

日 時	令和4年9月25日 午後2時00分 ~ 令和4年9月25日 午後3時00分			
場 所	長野市鬼無里日影地区			
会 議 名 ・ 支 払 先	8月6日豪雨災害調査			
調査目的・ 内容・結果	8月6日の豪雨により鬼無里日影地区河川が氾濫し施設に大きな被害をもたらした。地区代表であり、地権者の一人である大日方氏から調査の要望を受け現地調査を行った。土石流防止の堰堤はすでに満砂状態であり、早急な対策を講じなければ、下流人家に被害を及ぼす危険がある。この地域は治山対応の個所であり、長野振興局林務課等に要望することとした。			
活動に要 した経費	使 途 区 分	経費の内訳、算出根拠等		金 額
	(該当項目に○)	バス・電車		円
	研究研修費	自家用車	34.0km × 37円 =	1,258
	調査旅費	タクシー		
	資料作成費	高速道・駐車場		
	資料購入費	負担金・会費 (会費3,000円限度)		
	広報・広聴費	通 信 費 (10,000円限度)	円×1/2=	
	人 件 費	新聞・月刊誌等 (5,000円限度)	円×1/2=	
	事務所費	資料購入費		
	その他の経費	消 耗 品	円×1/2=	
			合 計	1,258 円
(領収書添付欄)				

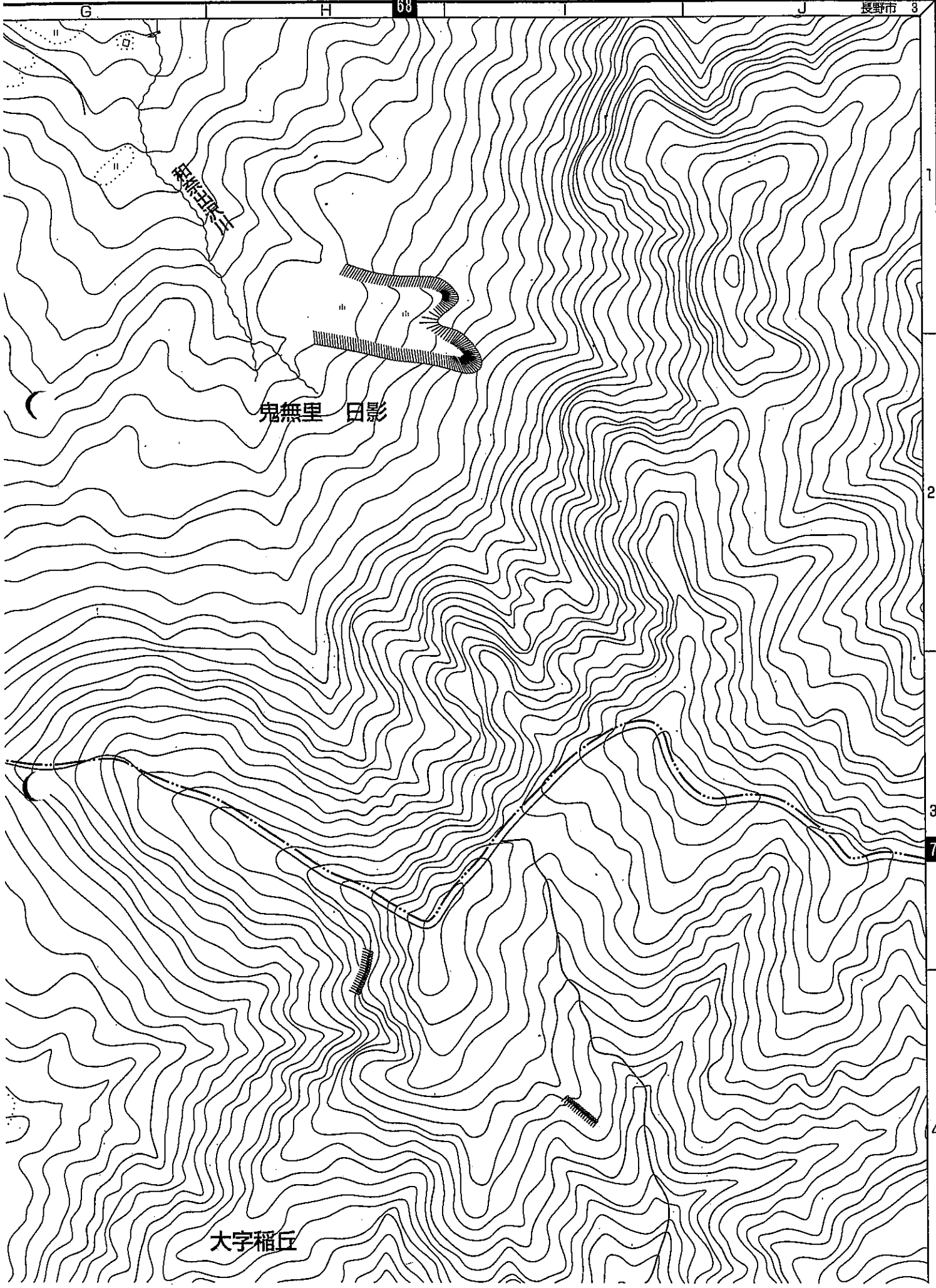

令和4年(2022年)8月豪雨(6日(土)夕方から7日(日)未明)による河川氾濫・林道被災状況

～長野市鬼無里日影・和奈出沢上流(虫倉地籍)～

土留工の南約50m地点

昭和48年災害で設置した土留め

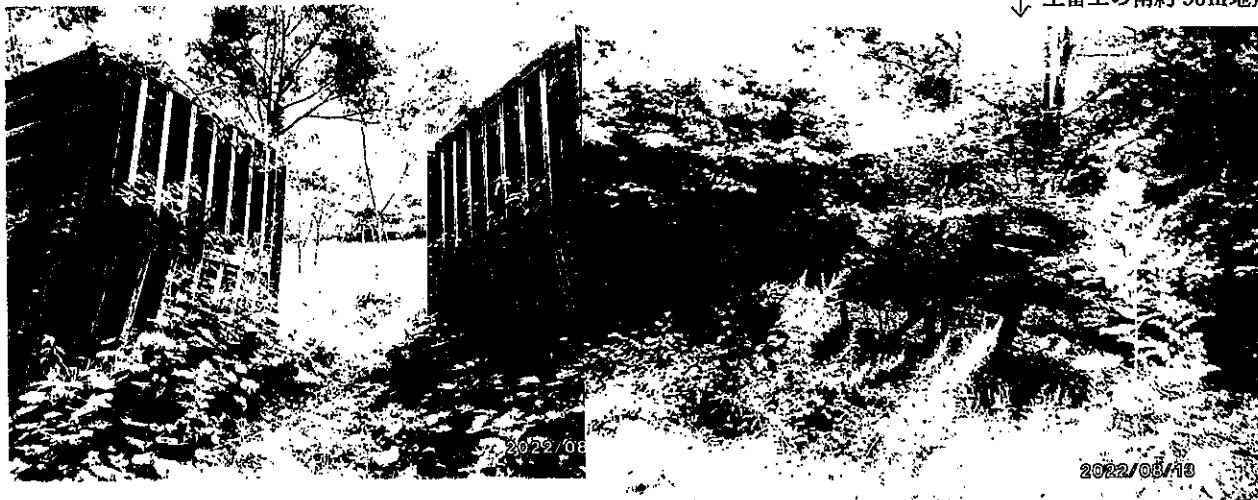

北口橋田



↑ 林道崩落

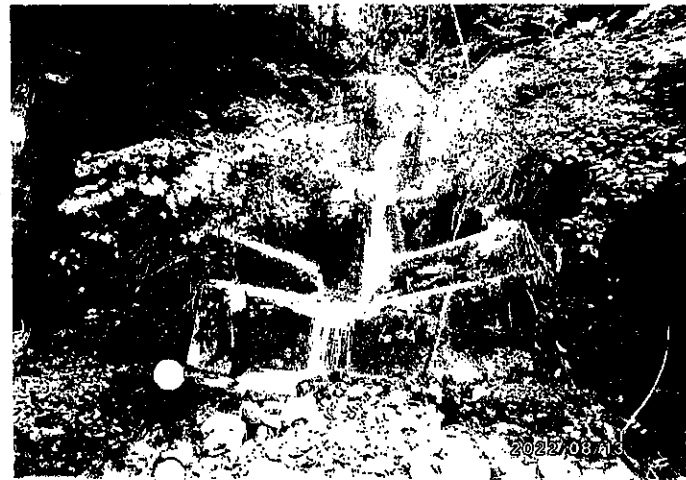

林道上を土石流

北 ←

撮影：中区一共有総代長



↓ 全景(和奈出沢上流)



林道崩落 →



令和4年鬼無里日影地区和名出沢川土砂流出状況

令和4年9月25日

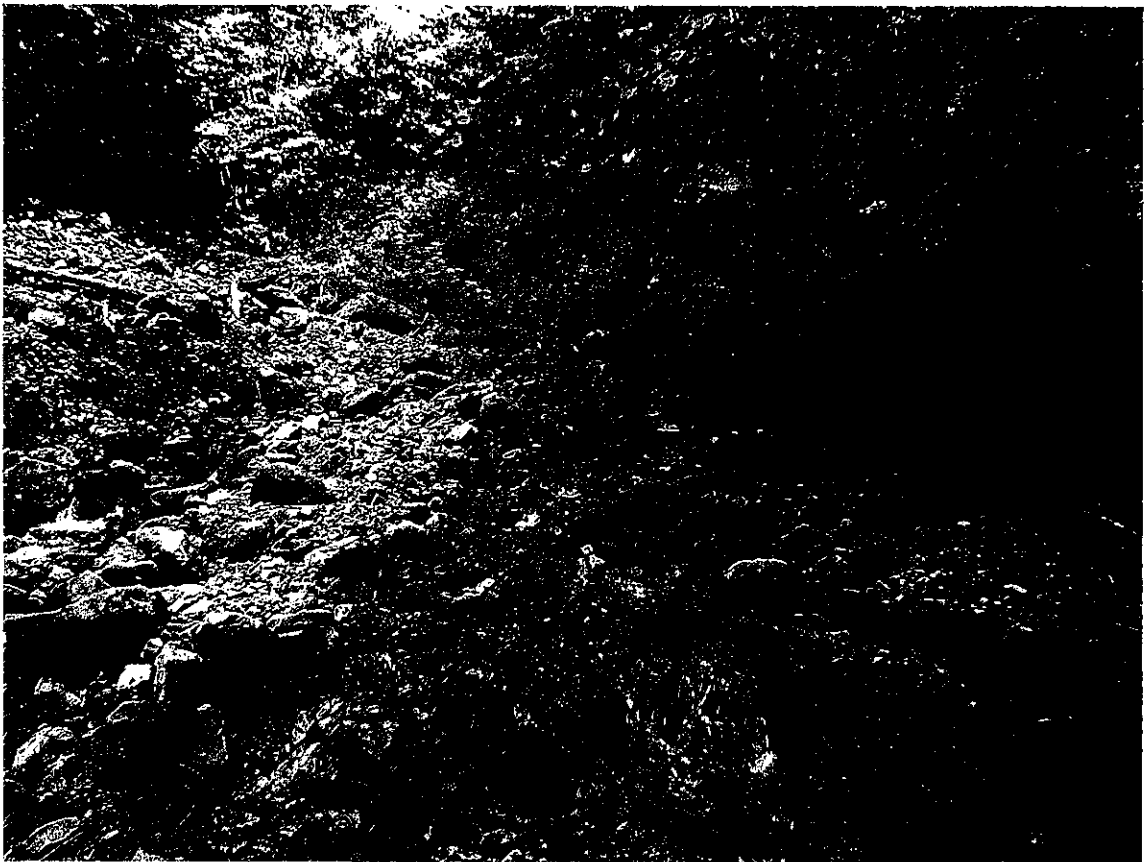





## 政務活動費 報告書【議員支出】

小 泉 栄 正

議員氏名

日 時	令和4年9月29日 午前11時30分 ~ 令和4年9月29日 午前12時00分			
場 所	長野市役所市長応接室			
会 議 名 ・ 支 払 先	令和4年7月8月の集中豪雨による被害対策要望			
調査目的・ 内容・結果	7月8月の集中豪雨により、戸隠・鬼無里・信州新町・中条地区において河川の氾濫や、土砂崩落等により、家屋への被害や道路災害及び農地に大きな被害をもたらした。公共施設の早期復旧はもちろんのこと、今回被災した農地、農道及び農業用水路等については早期復旧を望むとともに、農地等の復旧に対する農家負担について耕作放棄につながるよう負担軽減について特段の配慮を要望した。			
活動に要 した経費	使 途 区 分	経費の内訳、算出根拠等		金 額
	(該当項目に○)	バス・電車		円
	研究 <del>研</del> 修費	自家用車	44.0km × 37円 =	1,628
	調査旅費	タクシー		
	資料作成費	高速道・駐車場		
	資料購入費	負担金・会費 (会費3,000円限度)		
	広報・広聴費	通 信 費 (10,000円限度)	円×1/2=	
	人 件 費	新聞・月刊誌等 (5,000円限度)	円×1/2=	
	事務所費	資料購入費		
	その他の経費	消 耗 品	円×1/2=	
			合 計	1,628 円
(領収書添付欄)				

## 令和4年7月8月の集中豪雨による被害対策について(要望) (案)

日頃、戸隠・鬼無里・信州新町・中条地区の行政運営につきまして、格別なるご支援ご協力を賜り厚く御礼申し上げます。

さて、令和4年7月27日の戸隠・鬼無里地区での豪雨、8月6日の戸隠・鬼無里・信州新町・中条地区での豪雨により、戸隠地区では、楠川が氾濫し、家屋の床下浸水や両月で20か所を超える道路災害が発生しました。

鬼無里地区では、局所的な降雨により両月で60か所を超える道路災害が発生し、家屋の床上浸水により避難所へ避難する集落がありました。

信州新町地区では、市道や農道で60か所余りの土砂崩落や路肩決壊が発生し、一時孤立する集落があったほか、家屋や敷地内への土砂流入等の被害もありました。

中条地区では、60か所を超える道路で土砂崩落・路面決壊個所が発生し、一時孤立する集落がありました。

各地区とも、市及び支所の対応などで早い復旧作業の対応に深く感謝申し上げます。

また、農地等への被害については、戸隠地区では楠川沿いの田畑への土砂流入、鬼無里地区では畦畔の流出、信州新町地区では畦畔の崩落、中条地区では土尻川の氾濫により周辺農地等へ土砂や流木等が流れ込むなど、その被害は甚大となりました。

各地区とも優良な農地が多くあり、復旧に要する農家の負担は計り知れなく、災害復旧が遅れることは耕作放棄の農地が増えることにつながり、中山間地域全体の衰退となります。

つきましては、厳しい農業情勢をご推察いただき、被災した農家が早急に立ち直り、農業経営が継続できますように、下記の事項について、万全の措置を講じられるように要望いたします。

### 記

- 1 被災農地等の復旧について  
被災した農地、農道及び農業用水路等の復旧をいただきたい
- 2 被災農家に対する支援について  
農地復旧及び農業用施設の復旧等に伴う農家負担を軽減するため今回の災害については負担の撤廃など特別な配慮をいただきたい

令和4年9月29日

長野市長 荻原健司 様

戸隠地区住民自治協議会	会長	羽場	謙一
鬼無里地区住民自治協議会	会長	酒井	政人
信州新町地区住民自治協議会	会長	丸山	行雄
中条地区住民自治協議会	会長	堀内	芳文

「令和4年7月8月の集中豪雨による被害対策について」  
に関する市長要望 次第

令和4年9月29日(木)  
午前11時30分～12時  
市長応接室

進行：大日方事務局長（中条）

- 1 開 会
- 2 市議会議員あいさつ  
（紹介したのち、代表して1名あいさつ小泉栄正議員）
- 3 中条地区住民自治協議会長あいさつ  
（出席者自己紹介）
- 4 市長へ要望書手交  
（堀内会長から荻原市長へ手渡し）＊4地区会長と議員で写真撮影
- 5 要望事項の説明
- 6 長野市農林部からの回答
- 7 意見交換  
（会長御礼）
- 8 閉 会

# 政務活動費報告書(議員支出)

小泉 栄正

議員氏名

日時	令和 4年 9月 日 時 分 ~ 年 月 日 時 分			
場所				
会議名・支払先	資料代			
調査目的・内容・結果	長野市民新聞	✓	720円	
	赤旗新聞	✓	930円	
	農業新聞	✓	2,623円	
	日本経済新聞	✓	4,000円	
	建設タイムズ(セット版)	✓	3,570円	
	※信濃毎日新聞 (1紙対象外)			
活動に要した経費	使 途 区 分	経費の内訳、算出根拠等		金 額
	(該当項目に○)	バス・電車		円
	研究研修費	自家用車	km × 37円 =	
	調査旅費	タクシー		
	資料作成費	高速道・駐車場		
	資料(購)入費	負担金・会費 (会費3,000円限度)		
	広報・広聴費	通信費 (10,000円限度)	円 × 1/2 =	
	人件費	新聞・月刊誌等 (5,000円限度)	11,843円 × 1/2 = 5,921.5	5,000
	事務所費	資料購入費		
	その他の経費	消耗品	円 × 1/2 =	
			合 計	5,000円

(領収書添付欄)

2022年 9月分 領収証 発証No 00001778-202209-1  
**小泉 栄正 様**

銘柄	部数	金額
信濃毎日新聞※	1	3,400*
日本経済新聞※	1	✓ 4,000*
長野市民新聞※	1	✓ 720*

合計金額  
**¥8,120\***  
 (消費税込み)

※は軽減税率対象品目  
 購読料は口座振替が便利

信濃毎日新聞 産経新聞  
 朝日新聞 日経産業MJ  
 読売新聞 各種スポーツ紙  
 毎日新聞 長野市民新聞

毎度ご購読有難うございます  
 上記金額正に領収致しました  
 2022年 9月26日 領収

有限会社 八代新聞  
 長野市七二会己781-2  
 TEL 229-2268  
 FAX 229-2550



日本共産党発行の **しんぶん 赤旗**

領収書

小泉 栄正 様

新聞・雑誌名 「しんぶん赤旗」日曜版 \* 部数 1 金額 930

✓ 930 円

2022 年 9 月分

上記の金額たしかにいただきました。  
ありがとうございました。  
「赤旗」長野出張所

長野市栗田653-81  
TEL026-227-5005

\*印は税率8%

領収日 / 投者

**領 収 証** No 17031-10

小泉 栄正 様 4年 9月 21日

金額	百万		千	✓		円
				¥	2 6 2 3	

(税込)

印  
紙

但し 農業新聞購読料とL2  
(9/21 口座振替分)

上記の金額正に領収いたしました

〒380-0936 長野県長野市大字中御所字岡田

なごの農業協同組合

【内訳】 現金・小切手・その他 (口座振替)	税込金額
税率 10%	消費税額
税率 8%	税込金額
非課税対象・不課税対象	消費税額

取  
扱  
部  
署

〒381-3302 上水内郡小川村大字高府9741-1  
**JAなごの 西山支所**  
TEL 026-269-3131 FAX 026-269-3673

取扱者印

◎本証に当組合印・取扱者印のないもの及び金額の訂正したものは無効とします。

# 領 収 証

令和4年9月30日

小泉栄正 様

¥3570-

但 建設タイムズ・長野経済新聞セット9月分購読料として

上記正に領収いたしました

内 訳

現金

小切手

口座引落

消費税 (8%) ¥240- (軽減税率対象)

消費税 (10%) ¥30-

長野経済新聞 建設タイムズ

株式会社長野経済新聞社

代表取締役 武内

長野市緑町1600

TEL026(235)3885



政務活動費報告書(議員支出)

小 泉 栄 正

議員氏名

日 時	令和 4年 9月 日 時 分 ~ 年 月 日 時 分			
場 所				
会 議 名 ・ 支 払 先	NTT ほか			
調 査 目 的・ 内 容・ 結 果	携帯電話	5,244円		
	INC	6,303円		
活 動 に 要 し た 経 費	使 途 区 分	経費の内訳、算出根拠等		金 額
	(該当項目に○)	バス・電車		円
	研究研修費	自家用車	km × 37円 =	
	調査旅費	タクシー		
	資料作成費	高速道・駐車場		
	資料購入費	負担金・会費 (会費3,000円限度)		
	広報・ <input checked="" type="radio"/> 広聴費	通 信 費 (10,000円限度)	11,547円 × 1/2 =	5,773
	人 件 費	新聞・月刊誌等 (5,000円限度)	円 × 1/2 =	
	事務所費	資料購入費		
	その他の経費	消 耗 品	円 × 1/2 =	
			合 計	5,773 円
(領収書添付欄)				



お客様氏名 CUSTOMER NAME	小泉 栄正 ※JIS漢字コード以外の一部文字において●(黒まる)表示になる場合があります。	様
お客様電話番号 PHONE NUMBER	[REDACTED]	

**ご利用額のご案内**

ご利用年月 MONTH OF USE	2022年8月ご利用分
ご利用料金 消費税込 うち、消費税相当額 円 AMOUNT OF CHARGE CONSUMPTION TAX	15,062円 (1,013円)
振替日 TRANSFER DAY	ご利用クレジット会社の規約に基づく振替日

ご利用クレジット会社 CREDIT CARD	* * * * *
カード会員番号 CARD NUMBER	* * * * *

1ヶ月ご利用額 MONTHLY CHARGE	16,874円(税込)
****	
****	

ポイントのお知らせ	2022年6月よりdポイントクラブのポイントプログラムが改定されました。 街やネットのお店でのお買物や、ドコモの各種サービスでdポイントを多く獲得いただくほどdポイントがたまりやすくなります。 詳しくはdポイントクラブサイトにてご確認ください。
* * * *	

**お知らせ**

【NTTドコモからのお知らせ】

\*\*\* 電話番号毎のご利用金額(税込) \*\*\*

[REDACTED]	4,700円
[REDACTED]	4,018円
[REDACTED]	6,344円

\*\*\* ドコモからのお知らせ \*\*\*

ユニバーサルサービス料は、ユニバーサルサービス(NTT東西の加入電話等)の提供を確保するために必要な費用の一部を通信事業者全体で電話番号数に応じて負担するユニバーサルサービス制度の趣旨に基づき、ご負担をお願いしている料金です。

**株式会社NTTドコモ 料金領収証**  
RECEIPT OF TELECOMMUNICATION CHARGES

下記、ご利用料金を口座振替により領収いたしました。  
The following amount was transferred from your account.

株式会社NTTドコモ  
〒100-6150  
東京都千代田区永田町2-11-1

請求年月 MONTH OF ISSUE	* * * *
領収金額 AMOUNT OF RECEIVED	* * * *
領収金額のうち、消費税相当額 CONSUMPTION TAX	* * * *
振替口座 BANK ACCOUNT	金融機関名 BANK POST OFFICE
	口座番号 ACCOUNT NO.
	* * * *

本書は電子文書です。

内訳項目 BREAKDOWN ITEM (DESCRIPTION)	金額 (円) AMOUNT (YEN)	内訳 DETAILS OF BREAKDOWN	税区分 (TAX)
		ご利用期間 (8/1~8/31)	
◇基本使用料等 (計)	2,480	5Gギガライト (内訳) 5Gギガライト (内訳) みんなドコモ割 (内訳) dカードお支払割 (内訳) spモード利用料 (参考) 高速通信ご利用データ量は	ステップ2: 1GB~3GB 3回線以上 2.5G
		3,850	
		-1,000	
		-170	
		300	
		0	
		-500	
◇通話料・通信料 (計)	1,535	5G通話料 (合計) (内訳) ファミリー割引適用分 (内訳) ファミリー割引料 (ドコモ) (内訳) 通常通話料金適用分	合 算 対象通話180円×100%
		820	
		180	
		-180	
		820	
		15	
		700	
◇その他ご利用料金等 (計)	753	ケータイ補償サービス (750円コース) ケータイお探しサービス利用料 ケータイお探しサービス割引料 ユニバーサルサービス料/基本 電話リレーサービス料/基本	合 算 合 算 合 算 1番号あたり2円のご請求となります 1番号あたり1円のご請求となります
		750	
		50	
		-50	
		2	
		1	
◇決済サービス代金等 (計)	1,100	d払い等 (ご利用代金/継続課金) spモード決済 (料金回収代行/継続課金分)	9月請求分 9月請求分
		550	
		550	
◇消費税等相当額 (計)	476	消費税等相当額 (合計)	合算表示の料金合計×10%
		476	
◇合計	6,344	合計	
		6,344	
		<NTTドコモからのお知らせ>	
		○継続利用期間は、8月末で [ ] となりました。	
		○ポイントのお知らせ	
		8月ご利用分に対する獲得ポイントは、 [ ] です。	
		(ポイント進呈の対象になるご利用金額は、 [ ] 4,768円です。)	
		※その他の獲得ポイントはWEBをご確認ください。	

6344  
 △ 1100 決済サービス代金等  
 5244

マイページTOP&gt;&gt;お支払料金照会

お客様名  
小泉 栄正様前回ログイン時間  
2022年09月02日  
11:30

## お支払い料金照会

07月 08月 09月

参照したい請求先を選択してください。

小泉 栄正様

## 2022年9月 ご利用請求明細

お支払い料金照会

契約コース照会

お客様基本情報照会

パスワード変更

Q&amp;A

料金内訳	請求金額	値引金額	お支払金額(円)
光1G	5,907	0	5,907
小計	5,907	0	5,907
メールアカウント利用料	396	0	396
小計	396	0	396
前月までの繰越金			¥0
2022年9月ご請求金額			¥6,303
2022年9月請求先合算ご請求金額			¥12,065

## 政務活動費支出命令書(議員支出)

議員氏名 小泉栄正 10月分

(単位:円)

研究研修費	調査旅費	資料作成費	資料購入費
3,256	0	0	5,000
広報・広聴費	人件費	事務・所費	その他の経費
5,889	0	0	0
合計			14,145

上記について支出を認めます。

令和 4年 11月 28日

会 長 三井 経光

上記の政務活動費を受領しました。

令和 4年 12月 1日

議員名 小泉栄正

政務活動費報告書(議員支出)

議員支出 ①

小泉 栄正

議員氏名

日時	令和 4年 10月 4日 10時 00分~12時15分			
場所	第一・第二委員会室(政策) ・ 新友会控室(補足)			
会議名・支払先	政策説明会・補足説明会			
調査目的・内容・結果	・指定管理者候補団体の決定等について			
	・都市ブランディングの取組とワークショップの開催について			
	・令和5年度予算編成方針及び財政推計について			
	・長野市森林経営管理計画(案)に対する市民意見等の募集(パブリックコメント)の実施について			
	・「長野市パートナーシップ宣誓制度実施要綱」(案)の制定について ほか			
活動に要した経費		経費の内訳、算出根拠等		金額
	(該当項目に○)	バス・電車		
	研究 <sup>○</sup> 研修費	自家用車	・44 km × 37円 =	1,628
	調査旅費	タクシー		
	資料作成費	高速道・駐車場		
	資料購入費	負担金・会費 (会費3,000円限度)		
	広報・広聴費	通信費 (10,000円限度)	円×1/2=	
	人件費	新聞・月刊誌等 (5,000円限度)	円×1/2=	
	事務所費	資料購入費		
	その他の経費	消耗品	円×1/2=	
			合計	1,628 円

(領収書添付欄)

令和4年10月3日

新友会会員の皆様

長野市議会新友会

会長 三井 経光

## 政策説明会の開催について

このことについて、下記のとおり開催いたしますのでご出席ください。

### 記

1. 日 時 令和4年10月4日(火)  
午前10時00分から
2. 場 所 第一・第二委員会室
3. 議 題 当面する諸問題について
4. その他
  - ・政策説明会終了後、控室にて補足説明会・総会を開催いたします。
  - ・ペーパーレス会議システムによる説明のため、タブレット端末をお持ちください。

※なお、昼食は用意いたします。

政務活動費報告書(議員支出)

小泉 栄正

議員氏名

日時	令和 4年 10月 26日 11時10分 ~ 12時00分			
場所	新友会控室			
会議名・支払先	新友会総会			
調査目的・内容・結果	・モニター研修会の開催について			
	・12月定例会の一般質問の内容について			
	・視察・研修等に関する留意事項について			
活動に要した経費		経費の内訳、算出根拠等		金額
	(該当項目に○)	バス・電車		円
	研究 <sup>○</sup> 研修費	自家用車	44 km × 37円 =	1,628
	調査旅費	タクシー		
	資料作成費	高速道・駐車場		
	資料購入費	負担金・会費 (会費3,000円限度)		
	広報・広聴費	通信費 (10,000円限度)	円×1/2=	
	人件費	新聞・月刊誌等 (5,000円限度)	円×1/2=	
	事務所費	資料購入費		
	その他の経費	消耗品	円×1/2=	
			合計	1,628円
(領収書添付欄)				

# 政務活動費報告書(議員支出)

小泉 栄正

議員氏名

日時	令和 4年 10月 日 時 分 ~ 年 月 日 時 分			
場所				
会議名・支払先	資料代			
調査目的・内容・結果	長野市民新聞	✓	720円	
	赤旗新聞	✓	930円	
	農業新聞	✓	2,623円	
	日本経済新聞	✓	4,000円	
	建設タイムズ(セット版)	✓	3,570円	
	※信濃毎日新聞 (1紙対象外)			
活動に要した経費	使 途 区 分	経費の内訳、算出根拠等		金 額
	(該当項目に○)	バス・電車		円
	研究研修費	自家用車	km × 37円 =	
		調査旅費	タクシー	
	資料作成費	高速道・駐車場		
	資料購入費	負担金・会費 (会費3,000円限度)		
	広報・広聴費	通信費	円 × 1/2 =	
		新聞・月刊誌等 (5,000円限度)	11,843円 × 1/2 = 5,921.5	5,000
	事務所費	資料購入費		
	その他の経費	消耗品	円 × 1/2 =	
	合 計		5,000円	

(領収書添付欄)

2022年10月分 領収証 発証No. 00001778-202210-1

小泉 栄正 様

銘柄	部数	金額
信濃毎日新聞※	1	3,400*
日本経済新聞※	1	✓4,000*
長野市民新聞※	1	✓720*

合計金額
<b>¥8,120*</b>
(消費税込み)

※は軽減税率対象品目  
購読料は口座振替が便利

信濃毎日新聞 産経新聞  
朝日新聞 日経産業MJ  
読売新聞 各種入ボ-ツ紙  
毎日新聞 長野市民新聞

毎度ご購入有難うございます  
上記金額正に領収致しました  
2022年10月26日 領収

有限会社 八代新聞  
長野市七二会己781-2  
TEL 229-2268  
FAX 229-2550

領収印



小泉 栄正 様		日本共産党発行の <b>しんぶん赤旗</b> 領収書	
新聞・雑誌名	部数	金額	✓ 930 円
「しんぶん赤旗」日曜版 *	1	930	2022 年 10 月分
*印は税率8%			上記の金額たしかにいただきました。 ありがとうございました。 「赤旗」長野出張所 長野市栗田653-81 TEL026-227-5005
領収日	/	扱者	

## 領 収 証

№ 17031-16

小泉 栄正 様

4 年 10 月 2 日

金額		百万		千	円
				¥ 2 6 2 3	(税込)

印  
紙

但し 農業新聞購読料として  
(10/21口座振替分)

上記の金額正に領収いたしました

〒380-0936 長野県長野市大字中御所字岡田

**ながの農業協同組合**

【内訳】 現金・小切手・ (口座振替)

税率 10%	税込金額 ----- 消費税額
税率 8%	税込金額 ----- 消費税額
非課税対象・不課税対象	

取 扱 部 署	〒381-3302 上水内郡小川村大字高府9741-1 <b>JAながの 西山支所</b> TEL026-269-3131 FAX026-269-3673
------------------	---

取扱者印

◎本証に当組合印・取扱者印のないもの及び金額の訂正したものは無効とします。

# 領 収 証

令和4年10月31日

小泉栄正 様

¥<sup>✓</sup>3570-

但 建設タイムズ・長野経済新聞セット10月分購読料として

## 内 訳

現金

小切手

口座引落

消費税 (8%) ¥240- (軽減税率対象)

消費税 (10%) ¥30-

上記正に領収いたしました

長野経済新聞 建設タイムズ

株式会社長野経済新聞社

代表取締役 武内

長野市緑町1600-

TEL026(235)3885



政務活動費報告書(議員支出)

小泉 栄正

議員氏名

日時	令和 4年 10月 日 時 分 ~ 年 月 日 時 分			
場所				
会議名・支払先	NTT ほかに			
調査目的・内容・結果	携帯電話	5,475円		
	INC	6,303円		
活動に要した経費	使 途 区 分	経費の内訳、算出根拠等		金 額
	(該当項目に○)	バス・電車		円
	研究研修費	自家用車	km × 37円 =	
	調査旅費	タクシー		
	資料作成費	高速道・駐車場		
	資料購入費	負担金・会費 (会費3,000円限度)		
	広報・ <input checked="" type="radio"/> 広聴費	通 信 費 (10,000円限度)	1,778円 × 1/2 =	5,889
	人件費	新聞・月刊誌等 (5,000円限度)	円 × 1/2 =	
	事務所費	資料購入費		
	その他の経費	消 耗 品	円 × 1/2 =	
			合 計	5,889円
(領収書添付欄)				

お客様氏名 CUSTOMER NAME	小泉 栄正 ※JIS漢字コード以外の一部文字において●(黒まる)表示になる場合があります。	様
お客様電話番号 PHONE NUMBER	[REDACTED]	

**ご利用額のご案内**

ご利用年月 MONTH OF USE	2022年9月ご利用分
ご利用額 TRANSFER AMOUNT OF MONEY うち、消費税相当額 TAX	15,293円 (1,034円)
振替日 TRANSFER DAY	ご利用クレジット会社の規約に基づく振替日

ご利用クレジット会社 CREDIT COMPANY	* * * * *
カード会員番号 MEMBER NUMBER OF THE CARD	* * * * *

前々月ご利用額	15,062円(税込)
****	
****	

ポイントのお知らせ	2022年6月よりdポイントクラブのポイントプログラムが改定されました。 街やネットのお店でのお買物や、ドコモの各種サービスでdポイントを多く獲得いただくほどdポイントがたまりやすくなります。 詳しくはdポイントクラブサイトにてご確認ください。
****	

<b>お知らせ</b>	
【NTTドコモからのお知らせ】-----	
*** 電話番号毎のご利用金額(税込) ***	
[REDACTED]	4,700円
[REDACTED]	4,018円
[REDACTED]	6,575円
*** ドコモからのお知らせ ***	
ユニバーサルサービス料は、ユニバーサルサービス(NTT東西の加入電話等)の提供を確保するために必要な費用の一部を通信事業者全体で電話番号数に応じて負担するユニバーサルサービス制度の趣旨に基づき、ご負担をお願いしている料金です。	

**株式会社NTTドコモ 料金領収証**  
RECEIPT OF TELECOMMUNICATION CHARGES

下記、ご利用料金を口座振替により領収いたしました。  
The following amount was transferred from your account.

株式会社NTTドコモ  
〒100-6150  
東京都千代田区永田町2-11-1

請求年月 MONTH OF USAGE	* * * *
領収金額 AMOUNT OF RECEIVED	* * * *
領収金額のうち、消費税相当額 AMOUNT OF RECEIVED TAX	* * * *
振替口座 BANK ACCOUNT	金融機関名 (FINANCIAL ORGANIZATION)
	* * * *
	口座番号 (ACCOUNT)
	* * * *

本書は電子文書です。

内訳項目(金額)(円) BREAKDOWN BY CATEGORY (YEN)	内訳金額(円) AMOUNT (YEN)	内訳等詳細 (DETAILS OF BREAKDOWN)	税区分 (TAX)
		ご利用期間 (9/1~9/30)	
◇基本使用料等 (計) 2,480	2,980	5Gギガライト	合 算
	3,850	(内訳) 5Gギガライト	
	-1,000	(内訳) みんなドコモ割	3回線以上
	-170	(内訳) dカードお支払割	
	300	(内訳) spモード利用料	
	0	(参考) 高速通信ご利用データ量は	2.1G
	-500	ドコモ光セット割	合 算
◇通話料・通信料 (計) 1,745	1,000	5G通話料 (合計)	合 算
	460	(内訳) ファミリー割引適用分	
	-460	(内訳) ファミリー割引料 (ドコモ)	対象通話460円×100%
	1,000	(内訳) 通常通話料金適用分	
	45	5G・SMS通信料	9月ご利用分
	700	5分通話無料オプション定額料	合 算
◇その他ご利用料金等 (計) 753	750	ケータイ補償サービス (750円コース)	合 算
	50	ケータイお探しサービス利用料	合 算
	-50	ケータイお探しサービス割引料	合 算
	2	ユニバーサルサービス料/基本	1番号あたり2円のご請求となります
	1	電話リレーサービス料/基本	1番号あたり1円のご請求となります
◇決済サービス代金等 (計) 1,100	550	d払い等 (ご利用代金/継続課金)	10月請求分
	550	spモード決済 (料金回収代行/継続課金分)	10月請求分
◇消費税等相当額 (計) 497	497	消費税等相当額 (合計)	合算表示の料金合計×10%
◇合計 6,575	6,575	合計	
		<NTTドコモからのお知らせ>	
		○継続利用期間は、9月末で	■■■■■となりました。
		○ポイントのお知らせ	
		9月ご利用分に対する獲得ポイントは、	■■■■■です。
		(ポイント進呈の対象になるご利用金額は、	4,978円です。)
		※その他の獲得ポイントはWEBをご確認ください。	

6,575  
 1,100 決済サービス代金等  
 5,475

マイページTOP>>お支払料金照会

お客様名  
小泉 栄正様

前回ログイン時間  
2022年10月03日  
08:56

 お支払い料金照会

08月      09月      10月

参照したい請求先を選択してください。

 小泉 栄正様 ▼

2022年10月 ご利用請求明細

お支払い料金照会

契約コース照会

お客様基本情報照会

パスワード変更

Q&A

料金内訳	請求金額	値引金額	お支払金額(円)
光1G	5,907	0	5,907
小計	5,907	0	5,907
メールアカウント利用料	396	0	396
小計	396	0	396
前月までの繰越金			¥0
2022年10月ご請求金額			¥6,303
2022年10月請求先合算ご請求金額			¥12,065

政務活動費支出命令書(議員支出)

議員氏名 小 泉 栄 正 11月分

(単位:円)

研究研修費	調査旅費	資料作成費	資料購入費
3,256	481	0	5,000
広報・広聴費	人件費	事務所費	その他の経費
14,635	0	0	0
合 計			23,372

上記について支出を認めます。

令和 5年 1月 6日

会 長 三井 経光

上記の政務活動費を受領しました。

令和 5年 1月 11日

議員名 小 泉 栄 正

政務活動費 報告書【議員支出】

小 泉 栄 正

議員氏名

日 時	令和4年11月1日 午後2時00分 ~ 令和4年11月1日 午後4時00分			
場 所	長野市大岡「大岡文化センター」			
会 議 名 ・ 支 払 先	令和4年度大岡地区 ながの未来トーク」			
調査目的・ 内容・結果	<p>11月1日大岡文化センターにおいて、大岡住民自治協議会主催の「大岡地区ながの未来トーク」が開催され、市長以下各担当部長が出席し、大岡地区住民と地域課題について話し合いが行われた。</p> <p>議題は①鳥獣被害対策について、②大岡地区にDX特区設置し中山間地域活性化を、の提案議題があり、中山間地域ならではの問題について意見が交わされた。自由討議では、足の確保、学校問題が議論された。それぞれの問題について地域から切実な訴えがなされた。</p> <p>一、大岡地区に限らず、確実に人口減少が進む中山間地域にあって、これら課題について行政とともにしっかり取り組む必要性を改めて決意した。</p>			
活動に要 した経費	使 途 区 分	経費の内訳、算出根拠等		金 額
	(該当項目に○)	バス・電車		円
	研究研修費	自家用車	60.0km × 37円 =	2,220
	調査旅費	タクシー		
	資料作成費	高速道・駐車場		
	資料購入費	負担金・会費 (会費3,000円限度)		
	広報・ <input checked="" type="radio"/> 聴費	通 信 費 (10,000円限度)	円×1/2=	
	人 件 費	新聞・月刊誌等 (5,000円限度)	円×1/2=	
	事務所費	資料購入費		
	その他の経費	消 耗 品	円×1/2=	
			合 計	2,220 円
(領収書添付欄)				



令和4年9月16日

長野市議会議員  
小泉 栄正 様

大岡地区住民自治協議会  
会 長 池内 信夫

令和4年度「大岡地区 ながの未来トーク」のご案内

仲秋の候、ますます御健勝のこととお慶び申し上げます。  
平素は大岡地区住民自治協議会の運営につきまして格別のご高配を賜り、厚くお礼申し上げます。

さて、下記のとおり「大岡地区 ながの未来トーク」を開催することになりました。

就きましてはご多忙中誠に恐縮ですが、ぜひともご出席戴きます様ご案内申し上げます。何卒お願い申し上げます。

記

- 1 日 時 11月1日(火) 午後2時～4時
- 2 場 所 大岡文化センター 2階 大会議室
- 3 提案議題等
  - (1) 提案議題
    - ① 鳥獣被害対策について
    - ② 大岡地区にDX(デジタルトランスフォーメーション)特区を設け、中山間地区に新しい風を吹かせたい!
  - (2) 自由討議

大岡地区住民自治協議会  
事務局：   
TEL 026-266-2151

# 政務活動費報告書(議員支出)

議員支出 ①

小 泉 栄 正

議員氏名

日 時	令和 4年 11月 8日 10時 00分~12時00分		
場 所	第一・第二委員会室(政策) ・ 新友会控室(補足)		
会 議 名 ・ 支 払 先	政 策 説 明 会 ・ 補 足 説 明 会		
調 査 目 的 ・ 内 容 ・ 結 果	・長野市地域防災計画(案)及び長野市水防計画(案)に対する市民意見等の募集(パブリックコメント)の実施について		
	・一般廃棄物(し尿処理及び生活雑排水)処理手数料の見直しについて		
	・指定管理者候補団体の決定について		
	・大岡農水産物処理加工施設の廃止及び地元での活用について		
	・長野駅東口公園におけるPark-PFIによる便益施設の設置について ほか		
活 動 に 要 し た 経 費	経費の内訳、算出根拠等.		金 額
	(該当項目に○)	バス・電車	
	研究 <del>研</del> 修費	自家用車	44 km × 37円 =
	調 査 <del>旅</del> 費	タクシー	= 1,628
	資料作成費	高速道・駐車場	
	資料購入費	負担金・会費 (会費3,000円限度)	
	広報・広聴費	通 信 費 (10,000円限度)	円×1/2=
	人 件 費	新聞・月刊誌等 (5,000円限度)	円×1/2=
	事務所費	資料購入費	
	その他の経費	消 耗 品	円×1/2=
合 計			1,628 円
(領収書添付欄)			

令和4年11月1日

新友会会員の皆様

長野市議会新友会

会長 三井 経光

### 政策説明会の開催について

このことについて、下記のとおり開催いたしますのでご出席ください。

#### 記

1. 日 時 令和4年11月8日(火)  
午前10時00分から
2. 場 所 第一・第二委員会室
3. 議 題 当面する諸問題について
4. その他
  - ・政策説明会終了後、控室にて補足説明会・総会を開催いたします。
  - ・ペーパーレス会議システムによる説明のため、タブレット端末をお持ちください。

※なお、昼食は用意いたします。

政務活動費 報告書【議員支出】

小 泉 栄 正

議員氏名

日 時	令和4年11月12日 午後5時00分 ~令和4年11月12日 午後7時00分			
場 所	長野市「ホテル犀北館」			
会 議 名 ・ 支 払 先	長野県消防ポンプ操法大会県ラッパ吹奏大会報告会			
調査目的・ 内容・結果	<p>長野市消防団小田切分団は、令和4年度ポンプ操法大会において、長野市大会、長野協会大会を勝ち抜き長野県大会で優勝された。県大会で優勝された分団は長野県代表として、令和4年10月29日（土）に千葉県消防学校で開催された第29回全国消防操法大会に出場した報告会が行われた。合わせて長野県ラッパ吹奏大会で優勝した長野市ラッパタイの報告会も行われた。ラッパ隊の県大会優勝・ポンプ操法大会優勝は長野市消防団始まって以来の快挙であり素晴らしいことである。特に小田切分団の優勝は中山間地域の小さい分団が出場を果たしたことは大変素晴らしいことであり、全国大会において14位となり敢闘賞を受賞された。団員の努力と研鑽、家族、地域の支援協力があつてのことである。関係する者が一堂に会して労苦を労い、優勝のお祝いをした。団員確保が厳しい中、このように頑張る団員の為にも、地域を守る使命感に応えるため、今後の消防団のあり方を検討する必要がある。</p>			
活動に要 した経費	使 途 区 分	経費の内訳、算出根拠等		金 額
	(該当項目に○)	バス・電車		円
	研究研修費	自家用車	40km × 37円 =	1,480
	調査旅費	タクシー		
	資料作成費	高速道・駐車場		
	資料購入費	負担金・会費 (会費3,000円限度)	6,000円	3,000
	広報・ <input checked="" type="radio"/> 聴費	通 信 費 (10,000円限度)	円×1/2=	
	人 件 費	新聞・月刊誌等 (5,000円限度)	円×1/2=	
	事務所費	資料購入費		
	その他の経費	消 耗 品	円×1/2=	
			合 計	4,480 円
(領収書添付欄)				

令和4年10月吉日

長野市議会議員  
小泉 栄正 様

長野市消防団  
団長 松木道夫

第29回全国消防操法大会ならびに  
長野県ラッパ吹奏大会報告会開催について（ご案内）

時下、貴職におかれましては、ますますご清祥のこととお慶び申し上げます。  
平素から当消防団活動に対しまして、格別なるご理解とご協力を賜り厚く御礼申し上げます。

さて、10月29日千葉県市原市で開催されました、第29回全国操法大会の結果報告会と、去る7月10日に松本市で開催されました、第31回長野県ラッパ吹奏大会の結果報告会を合わせて開催いたしますことになりました。

つきましては、ご多用中誠に恐縮ですが、下記により報告会を開催いたしますので、ご出席賜りたくご案内いたします。

また、長野市の新型コロナ感染レベルにより、報告会は式典のみとなる場合がございます、その際お料理等はお持ち帰りとさせていただきます。  
ご理解の程宜しくお願い申し上げます。

記

1. 日 時 令和4年11月12日（土） 午後4時受付 5時開
2. 会 場 長野ホテル犀北館 グランドホールイースト  
長野市県町528-1 026-235-3333
3. 会 費 6,000円

当日、ご祝辞を賜りたくお願い申し上げます。  
消防団法被をお持ちの方は、ご持参にてお越しいただきます様お願いいたします。

お問合せ先  
担当：副団長 田中 博文  
携帯電話  
FAX兼

領 収 書

令和4年11月12日

A-2

小泉 栄正 様

金 6,000円 也

但し 全国・長野県大会報告会の会費として

長野市消防団

団 長 松 木 道 夫

政務活動費 報告書【議員支出】

小 泉 栄 正

議員氏名

日 時	令和4年11月 15日 '午前9時20分' ~令和4年11月15日 午前11時30分			
場 所	小川長野線終点小田切小鍋から起点小川村日本記まで			
会 議 名 ・ 支 払 先	令和4年度 県道小川長野線現地調査			
調 査 目 的・ 内 容・ 結 果	令和4年度県道小川長野線改良促進期成同盟会による現地調査が行われ、事務局である七二会支所で職員と待ち合わせて集合場所の小田切小鍋に向かい、長野県、長野市、小川村関係職員と共に、移動しながら、地域代表者から各地区要望の高い箇所について、改良の必要性等について地域から説明を受け現地を調査し、今後の改良について早期着工を要望した。			
活 動 に 要 し た 経 費	使 途 区 分	経費の内訳、算出根拠等		金 額
	(該当項目に○)	バス・電車		円
	研究研修費	自家用車	13.0km × 37円 =	481
	調 査 旅 費	タクシー		
	資料作成費	高速道・駐車場		
	資料購入費	負担金・会費 (会費3,000円限度)		
	広報・広聴費	通 信 費 (10,000円限度)	円×1/2=	
	人 件 費	新聞・月刊誌等 (5,000円限度)	円×1/2=	
	事務所費	資料購入費		
	その他の経費	消 耗 品	円×1/2=	
			合 計	481 円
(領収書添付欄)				



令和4年10月11日

県道小川長野線改良促進期成同盟会役員

監事 小泉 栄正 様

県道小川長野線改良促進期成同盟会  
会長 長野市長 荻原 健司



県道小川長野線改良促進期成同盟会現地調査の実施について（依頼）

秋晴の候、ますますご清祥のこととお喜び申し上げます。

平素、県道小川長野線の整備促進につきまして、格別なるご高配を賜り御礼申し上げます。

さて、令和4年度の県道小川長野線改良促進期成同盟会の現地調査を下記のとおり実施しますので、ご多用の折とは存じますが、ご出席をいただきますようお願い致します。

記

- 日時 令和4年11月15日（火） 午前9時20分から
- 調査箇所 長野市小田切・七二会・中条、小川村の各改良要望箇所
- 日程  
午前 9時20分 長野市小鍋（小川長野線終点）集合  
午前 9時50分 長野市七二会 滝屋  
午前10時10分 長野市中条 三ヶ野  
（虫倉山道しるべトイレ休憩）  
午前10時50分 小川村（長野市中条市村界）  
午前11時30分 現地調査終了予定
- 参加者 長野建設事務所担当職員、期成同盟会役員（理事、監事）、  
会員（地元役員）、幹事（市村担当者）

事務局：長野市七二会支所  
担当：高野・松本・佐藤  
TEL：026-229-2311  
FAX：026-229-2365  
E-mail：naniai@city.nagano.lg.jp



政務活動費報告書(議員支出)

議員支出 ①

小 泉 栄 正

議員氏名

日 時	令和 4年 11月 18日 10時 00分~12時10分
場 所	第一・第二委員会室(政策) ・ 新友会控室(補足)
会 議 名 ・ 支 払 先	政策説明会・補足説明会

調 査 目 的・ 内 容・ 結 果	・組織・機構の見直しについて
	・令和4年12月市議会定例会提出議案について
	・放課後子ども総合プラン事業の新たな運営法人「(一財) ながのこども財団」の設立について
	・子どもの貧困対策計画(案)に対する市民意見等の募集(パブリックコメント)の実施について
	・長野市活力ある学校づくり ~信更の子どもたちの「新たな学びの場」について~ ほか

活動に要 した経費	経費の内訳、算出根拠等		金 額
	(該当項目に○)	バス・電車	
研究(研)修費	自家用車	44 km × 37円 =	1,628
調査旅費	タクシー		
資料作成費	高速道・駐車場		
資料購入費	負担金・会費 (会費3,000円限度)		
広報・広聴費	通 信 費 (10,000円限度)	円×1/2=	
人 件 費	新聞・月刊誌等 (5,000円限度)	円×1/2=	
事務所費	資料購入費		
その他の経費	消 耗 品	円×1/2=	
合 計			1,628 円

(領収書添付欄)

令和4年11月14日

新友会会員の皆様

長野市議会新友会

会長 三井 経光

### 政策説明会の開催について

このことについて、下記のとおり開催いたしますのでご出席ください。

#### 記

1. 日 時 令和4年11月18日(金)  
午前10時00分から
2. 場 所 第一・第二委員会室
3. 議 題 当面する諸問題について
4. その他
  - ・政策説明会終了後、控室にて補足説明会・総会を開催いたします。
  - ・ペーパーレス会議システムによる説明のため、タブレット端末をお持ちください。

※なお、昼食は用意いたします。

# 政務活動費報告書(議員支出)

小泉 栄正

議員氏名

日時	令和 4年 11月 日 時 分 ~ 年 月 日 時 分
場所	
会議名・支払先	資料代
調査目的・内容・結果	長野市民新聞 <input checked="" type="checkbox"/> 720円 //
	赤旗新聞 <input checked="" type="checkbox"/> 930円 //
	農業新聞 <input checked="" type="checkbox"/> 2,623円 //
	日本経済新聞 <input checked="" type="checkbox"/> 4,000円 //
	建設タイムズ(セット版) <input checked="" type="checkbox"/> 3,570円 //
	※信濃毎日新聞 (1紙対象外)

活動に要した経費	用途区分	経費の内訳、算出根拠等		金額
	(該当項目に○)	バス・電車		
研究研修費	自家用車		km × 37円 =	
調査旅費	タクシー			
資料作成費	高速道・駐車場			
資料購入費	負担金・会費 (会費3,000円限度)			
広報・広聴費	通信費 (10,000円限度)		円 × 1/2 =	
人件費	新聞・月刊誌等 (5,000円限度)		11,843円 × 1/2 = 5,921.5	5,000
事務所費	資料購入費			
その他の経費	消耗品		円 × 1/2 =	
合計				5,000円

(領収書添付欄)

2022年11月分 領収証 発証No. 00001778-202211-1  
**小泉 栄正 様**

銘柄	部数	金額
信濃毎日新聞※	1	3,400*
日本経済新聞※	1	<input checked="" type="checkbox"/> 4,000*
長野市民新聞※	1	<input checked="" type="checkbox"/> 720*

合計金額  
**¥8,120\***  
 (消費税込み)

※は軽減税率対象品目  
 購読料は口座振替が便利

信濃毎日新聞 産経新聞  
 朝日新聞 日経産業MJ  
 読売新聞 各種スポーツ紙  
 毎日新聞 長野市民新聞

毎度ご購読有難うございます  
 上記金額正に領収致しました  
 2022年11月28日 領収

有限会社 **八代新聞**  
 長野市七二会己781-2  
 TEL 229-2268  
 FAX 229-2550

領収印

小泉 栄正

日本共産党発行の **しんぶん 赤旗**

領収書

✓ 930 円

2022 年 11 月分

上記の金額たしかにいただきました。  
ありがとうございました。  
「赤旗」長野出張所

長野市栗田653-81  
TEL026-227-5005

領収日 / 投者

新聞・雑誌名	部数	金額
「しんぶん赤旗」日曜版	* 1	930

\*印は税率8%

# 領 収 証

No 17031-23

小泉 栄正 様

4 年 11 月 2 / 日

金額	百万	千	円
		7 ✓ 2 6 2 3	(税込)

印  
紙

但し 農業新聞購読料として  
(1/2(口座振替分))

上記の金額正に領収いたしました

〒380-0936 長野県長野市大字中御所字岡田

 **ながの農業協同組合**



【内訳】 現金・小切手・その他 (口座振替)

税率 10%	税込金額
	消費税額
税率 8%	税込金額
	消費税額
非課税対象	不課税対象

取  
扱  
部  
署

〒381-3302 上水内郡小川村大字高府9741-1  
**JAながの 西山支所**  
TEL 026-269-3131 FAX 026-269-3673

取扱者印



◎本証に当組合印・取扱者印のないもの及び金額の訂正したものは無効とします。

# 領 収 証

令和4年11月30日

小泉栄正 様

¥3570-

但 建設タイムズ・長野経済新聞セット11月分購読料として

## 内 訳

現金

小切手

口座引落

消費税 (8%) ¥240- (軽減税率対象)

消費税 (10%) ¥30-

上記正に領収いたしました

長野経済新聞 建設タイムズ

株式会社長野経済新聞社

代表取締役 武内

長野市緑町1600-

TEL026(235)3885



政務活動費報告書(議員支出)

小泉 栄正

議員氏名

日時	令和 4年 11月 日 時 分 ~ 年 月 日 時 分			
場所				
会議名・支払先	NTT ほか			
調査目的・内容・結果	携帯電話	9567円、1/1		
	INC	6303円、1/1		
活動に要した経費	使 途 区 分	経費の内訳、算出根拠等		金 額
	(該当項目に○)	バス・電車		円
	研究研修費	自家用車	km × 37円 =	
	調査旅費	タクシー		
	資料作成費	高速道・駐車場		
	資料購入費	負担金・会費 (会費3,000円限度)		
	広報・ <input checked="" type="radio"/> 広聴費	通 信 費 (10,000円限度)	15870円 × 1/2 =	7935
	人件費	新聞・月刊誌等 (5,000円限度)	円 × 1/2 =	
	事務所費	資料購入費		
	その他の経費	消 耗 品	円 × 1/2 =	
			合 計	7935円
(領収書添付欄)				

お客様氏名 CUSTOMER NAME	小泉 栄正 ※JIS漢字コード以外の一部文字において●(黒まる)表示になる場合があります。	様
お客様電話番号 PHONE NUMBER	[REDACTED]	

**ご利用額のご案内**

ご利用年月 MONTH OF USE	2022年10月ご利用分
ご利用額 TRANSFER AMOUNT OF MONEY うち、消費税等相当額 TAX	19,383円 (1,406円)
振替日 TRANSFER DAY	ご利用クレジット会社の規約に基づく振替日

ご利用クレジット会社 CREDIT COMPANY	* * * * *
カード会員番号 MEMBER NUMBER OF THE CARD	* * * * *

前々月ご利用額	15,293円(税込)
	****
	****

ポイントのお知らせ	<p>2022年6月よりdポイントクラブのポイントプログラムが改定されました。 街やネットのお店でのお買物や、ドコモの各種サービスでdポイントを多く獲得いただくほどdポイントがたまりやすくなります。 詳しくはdポイントクラブサイトにてご確認ください。</p>
	* * * *

<b>お知らせ</b>	
【NTTドコモからのお知らせ】-----	
*** 電話番号毎のご利用金額(税込) ***	
[REDACTED]	4,699円
[REDACTED]	4,017円
[REDACTED]	10,667円
*** ドコモからのお知らせ ***	
ユニバーサルサービス料は、ユニバーサルサービス（NTT東西の加入電話等）の提供を確保するために必要な費用の一部を通信事業者全体で電話番号数に応じて負担するユニバーサルサービス制度の趣旨に基づき、ご負担をお願いしている料金です。	

**株式会社NTTドコモ 料金領収証**  
RECEIPT OF TELECOMMUNICATION CHARGES

下記、ご利用料金を口座振替により領収いたしました。  
The following amount was transferred from your account.

株式会社NTTドコモ  
〒100-6150  
東京都千代田区永田町2-11-1

請求年月 MONTH OF ISSUE	* * * *
領収金額 AMOUNT OF RECEIVED	* * * *
領収金額のうち、消費税等相当額 RECEIVED AMOUNT CONSISTING TAX	* * * *
振替口座 BANK ACCOUNT	* * * *
金融機関名 (BANK/POST OFFICE)	* * * *
口座番号 (ACCOUNT NO.)	* * * *

本書は電子文書です。

内訳項目 金額(円) BREAKDOWN BY CATEGORY (YEN)	内訳金額(円) AMOUNT (YEN)	内訳等詳細 (DETAILS OF BREAKDOWN)	税区分 (TAX)
		ご利用期間 (10/1~10/31)	
◇基本使用料等(計) 3,980	4,980	5Gギガライト	合算
	5,850	(内訳) 5Gギガライト	
	-1,000	(内訳) みんなドコモ割	3回線以上
	-170	(内訳) dカードお支払割	
	300	(内訳) spモード利用料	
	0	(参考) 高速通信ご利用データ量は	8.6G
	-1,000	ドコモ光セット割	合算
◇通話料・通信料(計) 3,966	1,200	5G通話料(合計)	合算
	1,460	(内訳) ファミリー割引適用分	
	-1,460	(内訳) ファミリー割引料(ドコモ)	対象通話1,460円×100%
	1,200	(内訳) 通常通話料金適用分	
	66	5G・SMS通信料	10月ご利用分
	700	5分通話無料オプション定額料	合算
	2,000	スピードモード/1GB追加オプション利用料	超過分は2回分です。
◇その他ご利用料金等(計) 752	750	ケータイ補償サービス(750円コース)	合算
	50	ケータイお探しサービス利用料	合算
	-50	ケータイお探しサービス割引料	合算
	2	ユニバーサルサービス料/基本	1番号あたり2円のご請求となります
◇決済サービス代金等(計) 1,100	550	d払い等(ご利用代金/継続課金)	11月請求分
	550	spモード決済(料金回収代行/継続課金分)	11月請求分
◇消費税等相当額(計) 869	869	消費税等相当額(合計)	合算表示の料金合計×10%
◇合計 10,667	10,667	合計	
		<NTTドコモからのお知らせ>	
		○継続利用期間は、10月末で	となりました。
		○ポイントのお知らせ	
		10月ご利用分に対する獲得ポイントは、	です。
		(ポイント進呈の対象になるご利用金額は、	8,698円です。)
		※その他の獲得ポイントはWEBをご確認ください。	
10,667			
△1,100			
9,567			



マイページTOP>>お支払料金照会

お客様名  
 小泉 栄正様

 お支払い料金照会

前回ログイン時間  
 2022年11月07日  
 07:30

09月      10月      11月

参照したい請求先を選択してください。

カード-小泉 栄正様

2022年11月 ご利用請求明細

	料金内訳	請求金額	値引金額	お支払金額(円)
お支払い料金照会	光1G	5,907	0	5,907
	小計	5,907	0	5,907
契約コース照会	メールアカウント利用料	396	0	396
	小計	396	0	396
お客様基本情報照会	前月までの繰越金			¥0
	2022年11月ご請求金額			¥6,303
パスワード変更	2022年11月請求先合算ご請求金額			¥12,065
Q&A				

## 政務活動費支出命令書(議員支出)

議員氏名 小泉栄正 12月分

(単位:円)

研究研修費	調査旅費	資料作成費	資料購入費
4,884	0	0	5,000
広報・広聴費	人件費	事務所費	その他の経費
6,141	0	0	0
合計			16,025

上記について支出を認めます。

令和 5年 1月 27日

会長 三井 経光

上記の政務活動費を受領しました。

令和 5年 1月 31日

議員名

小泉栄正

政務活動費報告書(議員支出)

小 泉 栄 正

議員氏名

日 時	令和 4年 12月 6日 14時 00分 ~ 15時 00分			
場 所	第1・第2委員会室			
会 議 名 ・ 支 払 先	経済文教部会 勉強会			
調 査 目 的 ・ 内 容 ・ 結 果	令和4年12月議会提出の請願について			
	・市内小中学校の個室トイレに生理用品を設置するよう求める請願			
	・小中学校の女子トイレに生理用品設置を求める請願			
活 動 に 要 し た 経 費	使 途 区 分	経費の内訳、算出根拠等		金 額
	(該当項目に○)	バス・電車		円
	研 究 研 修 費	自家用車	44 km × 37円 =	1,628
	調 査 旅 費	タクシー		
	資 料 作 成 費	高速道・駐車場		
	資 料 購 入 費	負担金・会費 (会費3,000円限度)		
	広 報 ・ 広 聴 費	通 信 費 (10,000円限度)	円×1/2=	
	人 件 費	新聞・月刊誌等 (5,000円限度)	円×1/2=	
	事 務 所 費	資料購入費		
	そ の 他 の 経 費	消 耗 品	円×1/2=	
			合 計	= 1,628 円
(領収書添付欄)				

令和4年12月1日

経済文教部会の皆様

長野市議会新友会

経済文教部会 金沢 敦志

## 経済文教部会勉強会の開催について

このことについて、下記のとおり勉強会を開催いたしますので  
ご出席ください。

### 記

1. 日 時 令和4年12月6日(火)  
午後2時00分から
2. 場 所 第1・第2委員会室
3. 議 題 請願について

政務活動費 報告書【議員支出】

議員支出①

議員氏名

小 泉 栄 正

日 時	令和4年12月21日午前11時30分 ~ 令和4年12月21日午前11時50分			
場 所	長野市役所市長応接室			
会 議 名 ・ 支 払 先	長野西高等学校中条校支援要望			
調査目的・ 内容・結果	<p>長野市役所に出向き、市長及び関係部局(地域・市民生活部、教育委員会)職員に長野西高中条校の現状を説明し要望を行った。                  地域キャンパス校として中条地域に立地する長野西高中条校は市内全域から、学校に馴染まなかった生徒を含め多くの生徒が学びの場所を求め、通学している。併せて、地域校として地元の生徒も学び、特色ある授業、教育内容で地域とも連携して教育活動を行っている。地域高校として存続するには生徒数も少なく厳しい状況であるが、前述のような事情により地域にとって欠かせない高校である。地域とともに、地域活動も積極的に行っている高校であるので、長野市として地地域高校存続のための支援について要望した。</p>			
活動に要 した経費	使 途 区 分	経費の内訳、算出根拠等		金 額
	(該当項目に○)	バス・電車		円
	研究 <sup>○</sup> 修費	自家用車	44km × 37円 =	1,628
	調査旅費	タクシー		
	資料作成費	高速道・駐車場		
	資料購入費	負担金・会費 (会費3,000円限度)		
	広報・広聴費	通 信 費 (10,000円限度)	円×1/2=	
	人 件 費	新聞・月刊誌等 (5,000円限度)	円×1/2=	
	事務所費	資料購入費		
	その他の経費	消 耗 品	円×1/2=	
			合 計	1,628 円
(領収書添付欄)				

令和4年12月6日

長野市 市会議員  
小泉 栄正 様

長野西中条校を育てる懇話会 会長 [REDACTED]  
中条高等学校及び長野西高等学校中条校校友会  
会長 [REDACTED]  
長野西高等学校中条校PTA [REDACTED]

## 長野市及び県教委への要望活動について

向寒の候、皆様方におかれましては益々ご清栄のことと存じます。

平素より中条校及び当会の活動に対しまして格別なるご理解ご支援をいただき厚く御礼申し上げます。

さて、本年度も長野市等への要望（陳情）を、下記のとおり実施することとなりました。誠に勝手ではありますが、ご同席のうえご助言賜りたくご出席をお願い申し上げます。

### 記

1 期日 令和4年12月21日（水）✓

午前 11:30 長野市 ✓

午後 2:00 県教委 ✓

2 日程

令和4年12月21日（水）

中条校集合 10:00

長野市役所 陳情提出 11:30~12:00

昼食

12:30 から ホテル犀北館

県教委 （午後）

要望書提出 14:00~14:30

3 その他

準備の都合がございますので、欠席される場合は12月14日までに連絡をお願いいたします

(TEL [REDACTED] 係: [REDACTED])

政務活動費 報告書【議員支出】

小 泉 栄 正

議員氏名

日 時	令和4年12月21日、午後1時30分 <sup>OK</sup> 令和4年12月21日 午後3時40分			
場 所	長野市中条「中条小学校」			
会 議 名 ・ 支 払 先	令和4年度 中条小学校「ふるさと学習発表会・運営協議会」			
調 査 目 的・ 内 容・ 結 果	<p>中条小学校コミュニティスクール「ふるさと学習発表会・運営協議会」が行われ、今年度の活動について報告が行われた。</p> <p>小規模校ならではのコミュニティスクール活動に積極的に取り組まれた状況について発表があった。今年は、例年行っていた保小中高連携については一部の活動にとどまったが、中条中学校「虫倉祭」に合わせ合同音楽会が開催された。小学校各学年の活動報告が行われた。各学年とも中条地区の行事、食文化、自然、文化等について、調査研究・体験を通して中条ならではの学習の成果が発表された。地域住民との交流・事業参加等も積極的に行われている。地域で子供を育てる中条の良さが感じられた。</p>			
活 動 に 要 し た 経 費		経費の内訳、算出根拠等		金 額
	(該当項目に○)	バス・電車		円
	研究研修費	自家用車	8.8km × 37円 =	325
	調査旅費	タクシー		
	資料作成費	高速道・駐車場		
	資料購入費	負担金・会費 (会費3,000円限度)		
	広報 <sup>○</sup> 聴費	通 信 費 (10,000円限度)	円×1/2=	
	人 件 費	新聞・月刊誌等 (5,000円限度)	円×1/2=	
	事務所費	資料購入費		
	その他の経費	消 耗 品	円×1/2=	
		合 計	325 円	
(領収書添付欄)				
R3.12.15 ㊦				

令和4年11月24日

コミュニティスクール運営委員 様  
中条小学校なかじょう科講師 様

長野市立中条小学校長 甘利 哲夫

## 令和4年度 中条コミュニティスクール ふるさと学習(なかじょう科)発表会・運営委員会のご案内

落葉の候、皆様におかれましては、益々ご健勝のことと存じます。平素より本校の教育活動にご理解ご支援をいただきありがとうございます。

さて、下記の通りふるさと学習(なかじょう科)発表会およびコミュニティスクール運営委員会を開催いたします。皆様のご参加をお待ちしております。

### 記

1 期 日 令和4年12月21日(水)

2 会 場 中条小学校 視聴覚室 (受付…職員玄関)

### 3 日程概要

(1) ふるさと学習発表会(各学年) 13:30~14:50

- ・各学年10分の持ち時間以内で、中条の「自然」「人」「もの」との関わり、体験的な活動を通して学んだことを発表します。
- ・発表順は、1年生~2年生~3年生~4年生 休憩(換気タイム) 5年生~6年生です。
- ・発表の最後に、みんなで「ふるさと中条」を合唱します。
- ・講評を小泉栄正様にお願いいたします。

(2) まとめの会(CS運営委員会) 15:00~15:40 本校の参加者:校長・教頭・百瀬(司会)

※中条コミュニティスクールの活動について協議をお願いいたします。

- ・信州型コミュニティスクール・R4一貫教育プロジェクト概要説明…教頭
- ・参観しての感想・今後に向けての意見交換
- ・講評…岩下 彰コーディネーター様、清水誠一連携推進ディレクター
- ・お礼の言葉…学校長

### 4 お願い

※来校に際しましては、引き続き感染症予防に努めていただきますようお願いいたします。

- ・健康チェックカードの提出をお願いいたします。
- ・健康チェックにより、発熱、咳等の風邪症状が見られる場合は、来校をご遠慮ください。
- ・マスク(不織布マスク推奨)着用、受付での手指消毒をお願いします。

※準備の都合上、ご欠席される場合のみ12月9日(金)までにご連絡ください。よろしくお願  
いいたします。

長野市立 中条小学校  
担当:教頭 上原 芳則  
電話:026-267-2016  
FAX:026-267-2809



# 政務活動費報告書(議員支出)

小 泉 栄 正

議員氏名

日 時	令和 4年 12月 26日 <sup>✓</sup> 16時 00分 ~ 17時30分		
場 所	第1・2委員会室		
会 議 名 ・ 支 払 先	新友会勉強会(全体セミナー)		
調 査 目 的・ 内 容・ 結 果	テーマ:「SNS等での誹謗中傷問題を考える」		
	～SNS等での誹謗中傷で加害者・被害者にならないために～		
	講師:スマイリーキクチ氏		
活 動 に 要 し た 経 費			金 額
	(該当項目に○)	バス・電車	円
	研究 <sup>○</sup> 研修費	自家用車	44 km × 37円 = 1,628
	調査旅費	タクシー	
	資料作成費	高速道・駐車場	
	資料購入費	負担金・会費 (会費3,000円限度)	
	広報・広聴費	通 信 費 (10,000円限度)	円×1/2=
	人 件 費	新聞・月刊誌等 (5,000円限度)	円×1/2=
	事務所費	資料購入費	
	その他の経費	消 耗 品	円×1/2=
合 計			1,628 円
(領収書添付欄)			

令和4年12月22日

新友会会員の皆様

長野市議会新友会

会長 三井 経光

新友会勉強会開催について

このことにつきましては、下記のとおり実施しますので、ご出席  
ください。

記

1. 日 時 令和4年12月26日(月)  
午後4時00分～午後5時30分
2. 場 所 第一・第二委員会室
3. 課 題 「SNS等での誹謗中傷問題を考える」  
～SNS等での誹謗中傷で加害者・被害者にならないために～  
講 師 スマイリーキクチ 氏

# 政務活動費報告書(議員支出)

小泉 栄正

議員氏名

日時	令和 4年 12月 日 時 分 ~ 年 月 日 時 分			
場所				
会議名・支払先	資料代			
調査目的・内容・結果	長野市民新聞	✓ 720円 ✓		
	赤旗新聞	✓ 930円 ✓		
	農業新聞	✓ 2,623円 ✓		
	日本経済新聞	✓ 4,000円 ✓		
	建設タイムズ(セット版)	✓ 3,570円 ✓		
	※信濃毎日新聞 (1紙対象外)			
活動に要した経費	用途区分	経費の内訳、算出根拠等		金額
	(該当項目に○)	バス・電車		円
	研究研修費	自家用車	km × 37円 =	
	調査旅費	タクシー		
	資料作成費	高速道・駐車場		
	資料購入費	負担金・会費 (会費3,000円限度)		
	広報・広聴費	通信費 (10,000円限度)	円 × 1/2 =	
	人件費	新聞・月刊誌等 (5,000円限度)	、 11,843円 × 1/2 = 5,921.5	5,000
	事務所費	資料購入費		
	その他の経費	消耗品	円 × 1/2 =	
			合計	5,000円

(領収書添付欄)

2022年12月分 領収証 発証No. 00001778-202212-1

小泉 栄正様

銘柄	部数	金額
信濃毎日新聞※	1	3,400*
日本経済新聞※	1	✓ 4,000* ✓
長野市民新聞※	1	✓ 720* ✓

合計金額  
**¥8,120\***  
(消費税込み)

※は軽減税率対象品目  
購読料は口座振替が便利

信濃毎日新聞 産経新聞  
朝日新聞 日経産業MJ  
読売新聞 各種スポーツ紙  
毎日新聞 長野市民新聞

毎度ご購読有難うございます  
上記金額正に領収致しました  
2022年12月26日 領収

有限会社 八代新聞  
長野市七二会己781-2  
TEL 229-2268  
F.AX 229-2550



領収印

小泉 栄正 様		日本共産党発行の <b>しんぶん赤旗</b> 領収書
新聞・雑誌名 「しんぶん赤旗」日曜版	部数 * 1	金額 930
		√ 930 円
		2022 年 12 月分
		上記の金額たしかにいただきました。 ありがとうございました。 「赤旗」長野出張所
		長野市栗田653-81 TEL026-227-5005
*印は税率8%		領収日 / 扱者

## 領 収 証

№ 17031-32

小泉 栄正 様

2022 年 12 月 21 日

金額		百万		千	百	十	円
				7	2	6	23

(税込)

印  
紙

但し 農業新聞購読料として  
(1/2、口座振替分)

上記の金額正に領収いたしました

〒380-0936 長野県長野市大字中御所字岡田

**ながの農業協同組合**

【内訳】 現金・小切手・その他 (口座振替)

税率 10%	税込金額
	消費税額
税率 8%	税込金額
	消費税額
非課税対象・不課税対象	

取扱部 署

〒381-3302 上水内郡小川村大字高府9741-1  
**JAながの 西山支所**  
 TEL026-269-3131 FAX026-269-3673

取扱者印

◎本証に当組合印・取扱者印のないもの及び金額の訂正したものは無効とします。

# 領 収 証

令和4年12月31日

小泉栄正 様

✓  
¥3570-

但 建設タイムズ・長野経済新聞セット12月分購読料として

## 内 訳

現金

小切手

口座引落

消費税 (8%) ¥240- (軽減税率対象)

消費税 (10%) ¥30-

上記正に領収いたしました

長野経済新聞 建設タイムズ

株式会社長野経済新聞社

代表取締役 武内

長野市緑町1600

TEL026(235)3885



政務活動費報告書(議員支出)

小泉 栄正

議員氏名

日時	令和 4年 12月 日 時 分 ~ 年 月 日 時 分			
場所				
会議名・支払先	NTT ほか			
調査目的・内容・結果	携帯電話	5329円. v. /		
	INC	6303円. v. /		
活動に要した経費	使 途 区 分	経費の内訳、算出根拠等		金 額
	(該当項目に○)	バス・電車		円
	研究研修費	自家用車	km × 37円 =	
	調査旅費	タクシー		
	資料作成費	高速道・駐車場		
	資料購入費	負担金・会費 (会費3,000円限度)		
	広報・ <input checked="" type="radio"/> 広聴費	通 信 費 (10,000円限度)	11632円 × 1/2 =	5816
	人件費	新聞・月刊誌等 (5,000円限度)	円 × 1/2 =	
	事務所費	資料購入費		
	その他の経費	消 耗 品	円 × 1/2 =	
			合 計	5816円
(領収書添付欄)				

<b>お客様氏名</b> <small>CUSTOMER NAME</small>	小泉 栄正 <small>※JIS漢字コード以外の一部文字において●(黒まる)表示になる場合があります。</small>	様
<b>お客様電話番号</b> <small>PHONE NUMBER</small>	[REDACTED]	

**ご利用額のご案内**

<b>ご利用年月</b> <small>MONTH OF USE</small>	2022年11月ご利用分
<b>ご利用額</b> <small>TRANSFER AMOUNT OF MONEY</small> うち、消費税等相当額 <small>TAX</small>	13,132円 (1,093円)
<b>振替日</b> <small>TRANSFER DAY</small>	ご利用クレジット会社の規約に基づく振替日

<b>ご利用クレジット会社</b> <small>CREDIT COMPANY</small>	* * * * *
<b>カード会員番号</b> <small>MEMBER NUMBER OF THE CARD</small>	* * * * *

<b>前々月ご利用額</b>	19,383円(税込)
<b>前々月ご利用額</b>	****
<b>前々月ご利用額</b>	****

<b>ポイントのお知らせ</b>	2022年6月よりdポイントクラブのポイントプログラムが改定されました。 街やネットのお店でのお買物や、ドコモの各種サービスでdポイントを多く獲得いただくほどdポイントがたまりやすくなります。 詳しくはdポイントクラブサイトにてご確認ください。
<b>お知らせ</b>	* * * *

<b>お知らせ</b>	
【NTTドコモからのお知らせ】	
*** 電話番号毎のご利用金額(税込) ***	[REDACTED] 1,894円 [REDACTED] 4,809円 [REDACTED] 8,429円
*** ドコモからのお知らせ *** ユニバーサルサービス料は、ユニバーサルサービス(NTT東西の加入電話等)の提供を確保するために必要な費用の一部を通信事業者全体で電話番号数に応じて負担するユニバーサルサービス制度の趣旨に基づき、ご負担をお願いしている料金です。	

**株式会社NTTドコモ 料金領収証**  
RECEIPT OF TELECOMMUNICATION CHARGES

下記、ご利用料金を口座振替により領収いたしました。  
 The following amount was transferred from your account.

株式会社NTTドコモ  
 〒100-6150  
 東京都千代田区永田町2-11-1

<b>振替年月</b> <small>MONTH OF ISSUE</small>	* * * *
<b>振替金額</b> <small>AMOUNT OF RECEIVED</small>	* * * *
<b>振替金額のうち、消費税等相当額</b> <small>AMOUNT OF TAX</small>	* * * *
<b>振替口座</b> <small>BANK ACCOUNT</small>	<b>金庫預り名</b> <small>(BANKPOST OFFICE)</small>
	* * * *
	<b>口座番号</b> <small>(ACCOUNT)</small>
	* * * *

本書は電子文書です。

内訳項目・金額 (円) BREAKDOWN BY CATEGORY (YEN)	内訳金額 (円) AMOUNT (YEN)	内訳等詳細 (DETAILS OF BREAKDOWN)	税区分 (TAX)
		ご利用期間 (11/1~11/30)	
◇基本使用料等 (計) 2,480	2,980	5Gギガライト	合 算
	3,850	(内訳) 5Gギガライト	
	-1,000	(内訳) みんなドコモ割	3回線以上
	-170	(内訳) dカードお支払割	
	300	(内訳) spモード利用料	
	0	(参考) 高速通信ご利用データ量は	2.8G
	0	(参考) 追加データの残分および特典付与分など	0.5G
	-500	ドコモ光セット割	合 算
◇通話料・通信料 (計) 1,613	880	5G通話料 (合計)	合 算
	100	(内訳) ファミリー割引適用分	
	-100	(内訳) ファミリー割引料 (ドコモ)	対象通話100円×100%
	880	(内訳) 通常通話料金適用分	
	33	5G・SMS通信料	11月ご利用分
	700	5分通話無料オプション定額料	合 算
◇その他ご利用料金等 (計) 752	750	ケータイ補償サービス (750円コース)	合 算
	50	ケータイお探しサービス利用料	合 算
	-50	ケータイお探しサービス割引料	合 算
	2	ユニバーサルサービス料/基本	1番号あたり2円のご請求となります
◇決済サービス代金等 (計) 1,100	550	d払い等 (ご利用代金/継続課金)	12月請求分
	550	spモード決済 (料金回収代行/継続課金分)	12月請求分
◇消費税等相当額 (計) 484	484	消費税等相当額 (合計)	合算表示の料金合計×10%
◇合計 6,429	6,429	合計	
		<NTTドコモからのお知らせ>	
		○継続利用期間は、11月末で	■■■■■ となりました。
		○ポイントのお知らせ	
		11月ご利用分に対する獲得ポイントは、	■■■■■ です。
		(ポイント進呈の対象になるご利用金額は、	4,845円です。)
		※その他の獲得ポイントはWED日をご確認ください。	

6429  
 Δ1100 新規決済代金等  
 5329



マイページTOP&gt;&gt;お支払料金照会

お客様名  
小泉 栄正様前回ログイン時間  
2023年01月06日  
13:33 お支払い料金照会

10月      11月      12月

参照したい請求先を選択してください。

カード-小泉 栄正様 ▼

## 2022年12月 ご利用請求明細

	料金内訳	請求金額	値引金額	お支払金額(円)
お支払い料金照会	光1G	5,907	0	5,907
	小計	5,907	0	5,907
契約コース照会	メールアカウント利用料	396	0	396
お客様基本情報照会	小計	396	0	396
パスワード変更	前月までの繰越金			¥0
Q&A	2022年12月ご請求金額			¥6,303
	2022年12月請求先合算ご請求金額			¥12,065

## 政務活動費支出命令書(議員支出)

議員氏名 小 泉 栄 正 1月分

(単位:円)

研究研修費	調査旅費	資料作成費	資料購入費
4,847 ✓	0	0	5,000 ✓
広報・広聴費	人件費	事務所費	その他の経費
10,585 ✓	0	0	0
合 計			20,432 ✓

上記について支出を認めます。

令和 5年 2月 27日

会 長 三井 経光

上記の政務活動費を受領しました。

令和 5年 3月 1日

議員名

小 泉 栄 正

政務活動費 報告書【議員支出】

議員支出①

小 泉 栄 正

議員氏名

日 時	令和5年 1月2日 午前11時00分 ~令和5年 1月 2日 午後12時30分			
場 所	長野市中条総合市民センター			
会 議 名 ・ 支 払 先	長野市中条地区成人式			
調 査 目 的 ・ 内 容 ・ 結 果	令和4年度中条地区成人式が行われ、成人になられた12名のうち8名が出席し、20歳になられた皆さんを住民自治協議会が中心となって祝賀式典を行った。今年の中条総合市民センター講堂で行われ、新型コロナウイルス感染症予防のため出席者を限定し感染防止対策を行って実施された。長野市長のビデオメッセージ、選挙管理委員長代理事務局長とともに、前途を祝福し、今後の人生にエールを送り、現在の生活や今後の進路・希望について語り合った。			
活 動 に 要 し た 経 費	使 途 区 分	経費の内訳、算出根拠等		金 額
	(該当項目に○)	バス・電車		円
	研究研修費	自家用車	8.4km × 37円 =	310
	調査旅費	タクシー		
	資料作成費	高速道・駐車場		
	資料購入費	負担金・会費 (会費3,000円限度)		
	広報・ <b>○</b> 聴費	通 信 費 (10,000円限度)	円×1/2=	
	人 件 費	新聞・月刊誌等 (5,000円限度)	円×1/2=	
	事務所費	資料購入費		
	その他の経費	消 耗 品	円×1/2=	
			合 計	310 円
(領収書添付欄)				



謹啓

初冬の候、益々ご清祥のことと拝察申し上げます。

さて、中条地区に在住する新成人並びに中条出身の新成人を対象に成人式を開催いたします。

つきましては、新年早々誠に恐れ入りますが、中条地区成人式典に御臨席を賜り成人者を祝福激励くださいますようお願い申し上げます。

敬具

令和4年11月吉日

長野市立中条交流センター所長 岩下 彰

長野市議会議員

小泉 栄正 様

記

- 1 日時 令和5年1月2日(月) 午前10時30分 受付  
午前11時 式典  
正午 記念撮影
- 2 場所 中条総合市民センター 講堂
- 3 対象者 男8名 女4名 計12名(令和4年度成人となる者)

※当日、式典の際にご祝辞を賜りたく存じます。

政務活動費報告書(議員支出)

議員支出 ①

小 泉 栄 正

議員氏名

日 時	令和 5年 1月 11日 10時 00分~12時10分			
場 所	第一・第二委員会室(政策) ・ 新友会控室(補足)			
会 議 名 ・ 支 払 先	政策説明会・補足説明会			
調 査 目 的・ 内 容・ 結 果	・第八次長野市行政改革大綱(案)に対する市民意見等の募集(パブリックコメント)の実施について			
	・災害時備蓄品等整備計画の改定について			
	・都市ブランド創出に向けた市民意識等の調査結果について			
	・長野運動公園総合体育館整備外事業のプロポーザル実施について			
	・国民スポーツ大会の競技会場変更について ほか			
活 動 に 要 し た 経 費		経費の内訳、算出根拠等		金 額
	(該当項目に○)	バス・電車		
	研究(研)修費	自家用車	44 km × 37円 =	1,628
	調査旅費	タクシー		
	資料作成費	高速道・駐車場		
	資料購入費	負担金・会費 (会費3,000円限度)		
	広報・広聴費	通 信 費 (10,000円限度)	円×1/2=	
	人 件 費	新聞・月刊誌等 (5,000円限度)	円×1/2=	
	事務所費	資料購入費		
	その他の経費	消 耗 品	円×1/2=	
			合 計	1,628円
(領収書添付欄)				

令和5年1月5日

新友会会員の皆様

長野市議会新友会

会長 三井 経光

### 政策説明会の開催について

このことについて、下記のとおり開催いたしますのでご出席ください。

#### 記

1. 日 時 令和5年1月11日(水)  
午前10時00分から
2. 場 所 第一・第二委員会室
3. 議 題 当面する諸問題について
4. その他
  - ・政策説明会終了後、控室にて補足説明会・総会を開催いたします。
  - ・ペーパーレス会議システムによる説明のため、タブレット端末をお持ちください。

※なお、昼食は用意いたします。

政務活動費 報告書【議員支出】

議員氏名 小泉 栄正

日時	令和5年1月14日午後4時30分～令和5年1月14日午後6時30分			
場所	長野市「メトロポリタン長野」			
会議名・支払先	令和5年長野市商工会新春交流会			
調査目的・内容・結果	令和5年長野市商工会新春交流会が開催された。 商工会員の皆さんと、長野振興局長、長野市長、国・県・市議会議員他関係する来賓が出席し新しい年を迎え、今年の商工会の発展と、それぞれの事業が順調に進み、コロナを克服し経済活動が活発になるよう懇談した。			
活動に要した経費	使 途 区 分	経費の内訳、算出根拠等		金 額
	(該当項目に○)	バス・電車		円
	研究研修費	自家用車	41km × 37円 =	1,517
	調査旅費	タクシー		
	資料作成費	高速道・駐車場		
	資料購入費	負担金・会費 (会費3,000円限度)	3,000円	3,000
	広報・聴費	通 信 費 (10,000円限度)	円×1/2=	
	人 件 費	新聞・月刊誌等 (5,000円限度)	円×1/2=	
	事務所費	資料購入費		
	その他の経費	消 耗 品	円×1/2=	
			合 計	4,517 円
(領収書添付欄)				

領 収 書

小泉栄正 様

金 3,000 円

但し、「新春交流会」会費として上記金額正に領収いたしました。

令和5年1月14日

担当者印



長野市商工会  
会長 西宮 登喜男





令和4年11月22日

長野市議会議員  
小泉 栄正 様

長野市商工会  
会長 西宮 登喜男

### 新春交流会の開催について（ご案内）

時下 ますますご清栄のこととお慶び申し上げます。

平素は、当商工会事業につきまして、格別なご理解・ご協力を賜り厚く御礼申し上げます。

さて、令和5年が災害、コロナ禍のない希望に満ちた年となることを祈念し、会員が一堂に会して親睦を深めるため「新春交流会」を下記により開催いたします。

つきましては、公務ご多忙の折、誠に恐縮に存じますが、ご出席くださいますよう、ご案内申し上げます。

なお、交流会は、換気、座席間隔の確保等、新型コロナウイルス感染防止の対策に万全を期してまいります。

ご出席の可否につきまして、同封の葉書により、12月14日（水）までにご返信くださいますようお願い申し上げます。

#### 記

- 1 日 時 令和5年1月14日（土）午後4時30分～（受付3時30分～）
- 2 場 所 ホテルメトロポリタン長野 3階「浅間」  
長野市南石堂町1346 TEL 291-7000
- 3 会 費 3,000円（当日ご持参ください。）
- 4 参 集 者 商工会員、行政・関係機関の方々

5 新型コロナウイルス感染拡大防止に関するご協力のお願い

- (1) 当日、既に発熱や咳等の自覚症状がある場合、体調がすぐれない場合は、出席をお控えくださいますようお願いいたします。
- (2) 会場入口において、検温と手指消毒を実施させていただきます。検温で 37.5℃以上の熱がある方については、入場をお断りする場合がございます。
- (3) 会場内では会食前後のマスクの着用をお願いいたします。また、会食中は大声での会話、お酌や回し飲み、箸の使いまわしはおやめくださるようお願いいたします。
- (4) 新型コロナウイルスの感染拡大状況により、新春交流会を延期又は中止する場合がありますので、予めご承知おきください。

午後 3 時 30 分～4 時 30 分まで、会場前でプチ物産展を開催いたしますのでご覧ください。

# 政務活動費報告書(議員支出)

議員支出 ①

小 泉 栄 正

議員氏名

日 時	令和 5年 1月 31日 10時 00分~11時30分			
場 所	第一・第二委員会室(政策) ・ 新友会控室(補足)			
会 議 名 ・ 支 払 先	政策説明会 ・ 補足説明会			
調 査 目 的 ・ 内 容 ・ 結 果	・令和5年度組織・機構の見直しについて			
	・令和元年東日本台風により被災した住宅用地の減免継続について			
	・長野市国民健康保険事業第二期財政健全化計画について			
	・長野赤十字病院 新病院建設に関する包括基本協定について			
	・第二期長野市子ども・子育て支援事業計画の中間見直しについて ほか			
活 動 に 要 し た 経 費		経費の内訳、算出根拠等	金 額	
	(該当項目に○)	バス・電車		
	研究(研)修費	自家用車	44 km × 37円 =	1628
	調査旅費	タクシー		
	資料作成費	高速道・駐車場		
	資料購入費	負担金・会費 (会費3,000円限度)		
	広報・広聴費	通 信 費 (10,000円限度)	円×1/2=	
	人 件 費	新聞・月刊誌等 (5,000円限度)	円×1/2=	
	事務所費	資料購入費		
	その他の経費	消 耗 品	円×1/2=	
合 計			1628 円	
(領収書添付欄)				

令和5年1月26日

新友会会員の皆様

長野市議会新友会

会長 三井 経光

## 政策説明会の開催について

このことについて、下記のとおり開催いたしますのでご出席ください。

### 記

1. 日 時 令和5年1月31日(火)  
午前10時00分から
2. 場 所 第一・第二委員会室
3. 議 題 当面する諸問題について
4. その他
  - ・政策説明会終了後、控室にて補足説明会・総会を開催いたします。
  - ・ペーパーレス会議システムによる説明のため、タブレット端末をお持ちください。

※なお、昼食は用意いたします。

# 政務活動費報告書(議員支出)

議員氏名 小 泉 栄 正

議員氏名

日 時	令和5年 1月31日 午後5時00分 ~令和5年 1月31日 午後8時00分			
場 所	長野市「ホテル国際21」			
会 議 名 ・ 支 払 先	新友会研修会「長野市議会経済研究懇話会」			
調 査 目 的 ・ 内 容 ・ 結 果	<p>八十二銀行頭取松下正樹氏より「2023年経済見通しについて」と題しての講演を拝聴した。                  最近の日本経済情勢と今後の見通しについて、特にアメリカ・中国・欧州・ロシアの動きについて注目のポイントを話された。続いて、最近の経済動向の見通しと、長野県経済の現状と今後の見通しについて話された。また、善光寺御開帳の経済効果と、市内人口10年間の変化について話され、長野駅周辺に人口が集中しつつありマンション需要が増加している状況について現状分析をされた。                  長野市の方向性が見える講演であり、今後の活動におおいに参考になった。</p>			
活 動 に 要 し た 経 費	使 途 区 分	経費の内訳、算出根拠等		金 額
	(該当項目に○)	バス・電車		円
	研究○修費	自家用車	43×37円 =	1,591
	調査旅費	タクシー		
	資料作成費	高速道・駐車場		
	資料購入費	調査日当		
	広報・広聴費	負担金・会費 (会費3,000円限度)		
	人件費	通信費 (10,000円限度)	円×1/2=	
	事務所費	新聞・月刊誌等 (5,000円限度)	円×1/2=	
	その他の経費	消耗品	円×1/2=	
			合 計	1,591 円
(領収書添付欄)				

1/31 小泉栄正  
 本日の支出は、  
 本人が承認済み。

令和4年12月13日

会 員 の 皆 様

長野市議会経済研究懇話会  
会 長 三 井 經 光

経済研究懇話会総会の開催について

このことについて、次のより開催いたしますので、ご多忙のおり恐縮ですが万障お繰り合わせの上御出席願いたく通知いたします。

記

- (
1. 日 時 令和5年1月31日(火) 午後5時から
  2. 場 所 ホテル国際21 1F「藤」  
長野市県町576 Tel. 026-234-1111
  3. 講 演 会 「令和5年度の経済見通しについて」(仮称)  
講師 八十二銀行 頭取 松下 正樹 氏
  4. 懇 談 会 講演会終了後 午後6時から 同会場にて

なお、出欠につきまして、1月6日(金)までに、新友会事務局までご連絡をお願い致します。

長野市議会新友会 携 帯 XXXXXXXXXX  
F A X 026-229-6386

---

令和5年1月31日(火) 経済研究懇話会出欠票

- ◎ 午後5時00分からの講演会に(どちらかに〇をお願いします。)
  - ・御出席
  - ・御欠席
  
- ◎ 午後6時00分からの懇談会に(どちらかに〇をお願いします。)
  - ・御出席
  - ・御欠席

御氏名

# 政務活動費報告書(議員支出)

小泉 栄正

議員氏名

日時	令和 5年 1月 日 時 分 ~ 年 月 日 時 分			
場所				
会議名・支払先	資料代			
調査目的・内容・結果	長野市民新聞	✓ 720円	/ / /	
	赤旗新聞	✓ 930円	/ / /	
	農業新聞	✓ 2,623円	/ / /	
	日本経済新聞	✓ 4,000円	/ / /	
	建設タイムズ(セット版)	✓ 3,570円	/ / /	
	※信濃毎日新聞 (1紙対象外)			
活動に要した経費	用途区分	経費の内訳、算出根拠等		金額
	(該当項目に○)	バス・電車		円
	研究研修費	自家用車	km × 37円 =	
	調査旅費	タクシー		
	資料作成費	高速道・駐車場		
	資料購入費	負担金・会費 (会費3,000円限度)		
	広報・広聴費	通信費 (10,000円限度)	円 × 1/2 =	
	人件費	新聞・月刊誌等 (5,000円限度)	- 11,843円 × 1/2 = 5,921.5	5,000 ✓
	事務所費	資料購入費		
	その他の経費	消耗品	円 × 1/2 =	
			合計	5,000円

(領収書添付欄)

2023年 1月分 領収証 発証No. 00001778-202301-1  
**小泉 栄正 様**

銘柄	部数	金額
信濃毎日新聞※	1	3,400*
日本経済新聞※	1	✓ 4,000*
長野市民新聞※	1	✓ 720*

合計金額  
**¥8,120\***  
 (消費税込み)

※は軽減税率対象品目  
 購読料は口座振替が便利

信濃毎日新聞 産経新聞  
 朝日新聞 日経産業MJ  
 読売新聞 各種スポーツ紙  
 毎日新聞 長野市民新聞

毎度ご購入有難うございます  
 上記金額正に領収致しました  
 2023年 1月26日 領収

有限 八代新聞株式会社  
 長野市七二会己781-2  
 TEL 229-2268  
 FAX 229-2550



領収印



小泉 栄正

日本共産党発行の  
**しんぶん赤旗**

領収書

✓ 930 円

2023 年 1 月分

上記の金額たしかにいただきました。  
ありがとうございました。

「赤旗」長野出張所

長野市栗田653-81  
TEL026-227-5005

領収日

扱者

新聞・雑誌名	部数	金額
「しんぶん赤旗」日曜版	* 1	930

\*印は税率8%

# 領 収 証

No 17031-39

小泉 栄正 様

5 年 / 月 23 日

金額	百万	千	円
		✓ 2	✓ 623

(税込)

印  
紙

但し 農業新聞 購読料として  
(1/2の口座振替分)

上記の金額正に領収いたしました

〒380-0936 長野県長野市大字中御所字岡田

ながの農業協同組合

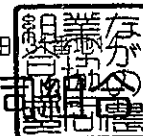

【内訳】 現金・小切手・その他 (口座振替)

税率 10%	税込金額 消費税額
税率 8%	税込金額 消費税額
非課税対象・不課税対象	

取  
扱  
部  
署

〒381-3302 上水内郡小川村大字高府9741-1  
**JAながの 西山支所**  
TEL 026-269-3131 FAX 026-269-3673

取扱者印



◎本証に当組合印・取扱者印のないもの及び金額の訂正したものは無効とします。



# 領 収 証

令和5年1月31日

小泉栄正 様

✓  
¥ 3570-

但 建設タイムズ・長野経済新聞セット1月分購読料として

上記正に領収いたしました

## 内 訳

現金

小切手

口座引落

消費税 (8%) ¥240- (軽減税率対象)

消費税 (10%) ¥30-

長野経済新聞 建設タイムズ

株式会社長野経済新聞社

代表取締役 武内 浩人

長野市緑町1600-

TEL026(235)3885



政務活動費報告書(議員支出)

小泉 栄 正

議員氏名

日時	令和 5年 1月 日 時 分 ~ 年 月 日 時 分
場所	
会議名・支払先	NTT ほか
調査目的・内容・結果	携帯電話 5,214円
	INC 6,303円

活動に要した経費	使 途 区 分	経費の内訳、算出根拠等	金 額
		(該当項目に○)	
研究研修費	バス・電車		
調査旅費	自家用車	km × 37円 =	
資料作成費	タクシー		
資料購入費	高速道・駐車場		
広報・広聴費	負担金・会費 (会費3,000円限度)		
人件費	通信費 (10,000円限度)	11,517円 × 1/2 =	5,758
事務所費	新聞・月刊誌等 (5,000円限度)	円 × 1/2 =	
その他の経費	資料購入費		
	消耗品	円 × 1/2 =	
合 計			5,758 円

(領収書添付欄)

お客様氏名 CUSTOMER NAME	小泉 栄正 ※JIS漢字コード以外の一部文字において●(黒まる)表示になる場合があります。	様
お客様電話番号 PHONE NUMBER	[REDACTED]	

**ご利用額のご案内**

ご利用年月 MONTH OF USE	2022年12月ご利用分
ご利用額 TRANSFER AMOUNT OF MONEY うち、消費税等相当額 TAX	12,423円 (1,029円)
振替日 TRANSFER DAY	ご利用クレジット会社の規約に基づく振替日

ご利用クレジット会社 CREDIT COMPANY	* * * * *
カード会員番号 MEMBER NUMBER OF THE CARD	* * * * *

前々月ご利用額	13,132円(税込)
* * * *	****
* * * *	****

ポイントのお知らせ	2022年6月よりdポイントクラブのポイントプログラムが改定されました。 街やネットのお店でのお買物や、ドコモの各種サービスでdポイントを多く獲得いただくほどdポイントがたまりやすくなります。 詳しくはdポイントクラブサイトにてご確認ください。
* * * *	* * * *

<b>お知らせ</b>	
【NTTドコモからのお知らせ】-----	
*** 電話番号毎のご利用金額(税込) ***	
[REDACTED]	1,894円
[REDACTED]	4,215円
[REDACTED]	6,314円
*** ドコモからのお知らせ ***	
ユニバーサルサービス料は、ユニバーサルサービス(NTT東西の加入電話等)の提供を確保するために必要な費用の一部を通信事業者全体で電話番号数に応じて負担するユニバーサルサービス制度の趣旨に基づき、ご負担をお願いしている料金です。	

**株式会社NTTドコモ 料金領収証**  
RECEIPT OF TELECOMMUNICATION CHARGES

下記、ご利用料金を口座振替により領収いたしました。  
The following amount was transferred from your account.

株式会社NTTドコモ  
〒100-6150  
東京都千代田区永田町2-11-1

請求年月 MONTH OF ISSUE	* * * *
領収金額 AMOUNT OF RECEIVED	* * * *
領収金額のうち、消費税等相当額 CONSUMPTION TAX	* * * *
振替口座 BANK ACCOUNT	金融機関名 (BANK/POST OFFICE)
	口座番号 (ACCOUNT)
	* * * *
	* * * *

本書は電子文書です。

内訳項目 金額 (円) BREAKDOWN BY CATEGORY (YEN)	内訳金額 (円) AMOUNT (YEN)	内訳等詳細 (DETAILS OF BREAKDOWN)	税区分 (TAX)
		ご利用期間 (12/1~12/31)	
◇基本使用料等 (計) 2,480	2,980	5Gギガライト	ステップ2: 1GB~3GB
	3,850	(内訳) 5Gギガライト	
	-1,000	(内訳) みんなドコモ割	3回線以上
	-170	(内訳) dカードお支払割	
	300	(内訳) spモード利用料	
	0	(参考) 高速通信ご利用データ量は	2.9G
	-500	ドコモ光セット割	
◇通話料・通信料 (計) 1,508	760	5G通話料	合 算
	48	5G・SMS通信料	12月ご利用分
	700	5分通話無料オプション定額料	合 算
◇その他ご利用料金等 (計) 752	750	ケータイ補償サービス (750円コース)	合 算
	50	ケータイお探しサービス利用料	合 算
	-50	ケータイお探しサービス割引料	合 算
	2	ユニバーサルサービス料/基本	1番号あたり2円のご請求となります
◇決済サービス代金等 (計) 1,100	550	d払い等 (ご利用代金/継続課金)	1月請求分
	550	spモード決済 (料金回収代行/継続課金分)	1月請求分
◇消費税等相当額 (計) 474	474	消費税等相当額 (合計)	合算表示の料金合計×10%
◇合計 6,314	6,314	合計	
		<NTTドコモからのお知らせ>	
		○継続利用期間は、12月未で	■■■■■となりました。
		○ポイントのお知らせ	
		・12月ご利用分に対する獲得ポイントは、	■■■■■です。
		(ポイント進呈の対象になるご利用金額は、	4,740円です。)
		※その他の獲得ポイントはWEBをご確認ください。	

6314  
 △1100. 決済サービス代金等  
 5214

マイページTOP>>お支払料金照会

お客様名  
小泉 栄正様

 お支払い料金照会

前回ログイン時間  
2023年01月06日  
13:35

11月      12月      01月

参照したい請求先を選択してください。  
カード-小泉 栄正様

2023年1月 ご利用請求明細

	料金内訳	請求金額	値引金額	お支払金額(円)
お支払い料金照会	光1G	5,907	0	5,907
	小 計	5,907	0	5,907
契約コース照会	メールアカウント利用料	396	0	396
お客様基本情報照会	小 計	396	0	396
パスワード変更	前月までの繰越金			¥0
Q&A	2023年1月ご請求金額			¥6,303
	2023年1月請求先合算ご請求金額			¥12,065

## 政務活動費支出命令書(議員支出)

議員氏名 小泉栄正 2月分

(単位:円)

研究研修費	調査旅費	資料作成費	資料購入費
3,256 /	0	0	5,000 /
広報・広聴費	人件費	事務所費	その他の経費
10,438 /	0	0	0
合計			18,694 /

上記について支出を認めます。

令和 5年 3月 20日

会長 三井 経光

上記の政務活動費を受領しました。

令和 5年 3月 20日

議員名 小泉栄正

政務活動費報告書(議員支出)

小 泉 栄 正

議員氏名

日 時	令和5年2月4日 午前9時30分 ~ 令和5年2月4日 午前11時45分			
場 所	長野市中条「中条総合市民センター」			
会 議 名 ・ 支 払 先	中条地区「人権研修会」			
調査目的・ 内容・結果	<p>元気な中条でいるために、人権教育啓発事業の「人権研修会」が開催された。                  今年度は、「人権よもやま話」と題し、浄土真宗本願寺派 善立寺 ご住職 長原真了氏の講演であった。                  コロナ禍における感染者への偏見や誹謗中傷の事例等を踏まえて、今、「私」が「大切ないのち」に向き合う事の思い等はなされた。                  館内に、小中学生の人権学習の取り組みの展示がなされ、学校における人権学習の活動状況が理解できた。                  様々な人権問題がある中で、高齢者の皆さんにとってより身近な研修会となったと感じた。</p>			
活動に要 した経費	使 途 区 分	経費の内訳、算出根拠等		金 額
	(該当項目に○)	バス・電車		円
	研究研修費	自家用車	8.4km × 37円 =	310
	調査旅費	タクシー		
	資料作成費	高速道・駐車場		
	資料購入費	調査日当		
	広報・ <input checked="" type="radio"/> 聴費	負担金・会費 (会費3,000円限度)		
	人件費	通信費 (10,000円限度)	円×1/2=	
	事務所費	新聞・月刊誌等 (5,000円限度)	円×1/2=	
	その他の経費	消耗品	円×1/2=	
			合 計	310 円
(領収書添付欄)				

令和5年1月16日

長野市議会議員

小泉 栄正 様

特定非営利活動法人

中条地区住民自治協議会

会長 堀内 芳文

中条地区「人権研修会」開催ご案内

頌春の候、ますますご清栄のこととお喜び申し上げます。日頃は当協議会の活動につきまして、ご理解ご協力をいただき感謝申し上げます。

さて、元気な中条であるために、長野市必須事務の人権教育・啓発事業を「人権研修会」と題して下記の日程で開催いたします。

つきましては、公私ともに大変お忙しいところ恐縮ですが、貴殿にご臨席をいただきたくご案内申し上げます。

なお、開会に際しましてごあいさつを頂戴いたしたく、重ねてお願い申し上げます。

記

- |       |                                |
|-------|--------------------------------|
| 1、日 時 | 令和5年2月4日(土) 午前9時30分から          |
| 2、場 所 | 中条総合市民センター1階講堂                 |
| 3、内 容 | 講演「人権よもやま話」<br>講師 浄土真宗本願寺派 善立寺 |

住職 <sup>ながはら</sup>長原 <sup>しんりょう</sup>真了 氏

展示の部 展示 小中学生による人権学習取組の展示

問い合わせ

中条地区住民自治協議会

電話 267-1020 担当



政務活動費報告書(議員支出)

議員支出 ①

小 泉 栄 正

議員氏名

日 時	令和5年2月12日 午前12時00分 ~ 令和5年2月12日 午後2時00分			
場 所	長野市安茂里「三幸軒」			
会 議 名 ・ 支 払 先	犀川神社杜煙火保存会総会			
調 査 目 的・ 内 容・ 結 果	<p>長野県無形民俗文化財犀川神社杜煙火保存会総会が開催され出席した。総会では、会長の1年間を振り返ってのあいさつがあり、その後令和4年度の事業実績等の経過報告があり、現在の状況等が報告された。</p> <p>歴史と伝統の中で、昨年は新型コロナウイルス感染症の感染防止の観点から煙火開始時間が短縮され、午後7時からとなり、終了時間が、午後9時と打ち上げ時間が短く、また、まつりの規模も縮小して行われたが、開催できたことが大変良かったとの報告であった。今年は伝統を受け継ぎ、盛大に行いたいとのことであった。</p> <p>地域の伝統文化を守る皆さんの努力とご苦勞をつぶさに感じ、今後について意見と交わした。</p>			
活 動 に 要 し た 経 費	使 途 区 分	経費の内訳、算出根拠等		金 額
	(該当項目に○)	バス・電車		円
	研究研修費	自家用車	32km × 37円 =	1,184
	調査旅費	タクシー		
	資料作成費	高速道・駐車場		
	資料購入費	調査日当		
	広報・印刷費	負担金・会費 (会費3,000円限度)	5,000円	3,000
	人件費	通 信 費 (10,000円限度)	円×1/2=	
	事務所費	新聞・月刊誌等 (5,000円限度)	円×1/2=	
	その他の経費	消 耗 品	円×1/2=	
		合 計	4,184	円

(領収)

領 収 証

小泉栄正様 No.

5,000

現金

5年2月12日 上記正に領収いたしました

犀川神社杜煙火保存会

会計 三井國正

内税額計

2023年1月

来賓各位

## 犀川神社杜煙火保存会総会のご案内

犀川神社煙火保存会  
会長 塚田 佳道

寒冷の候、ますます御健勝のこととお慶び申し上げます。  
日頃は犀川神社杜煙火保存会活動にご理解とご高配を賜り厚く御礼申し上げます。  
さて、標記の件につきまして下記のと通りの総会を開催したいと存じますので、ご多忙のところ恐れ入りますがご出席くださいますようお願い申し上げます。

### 記

開催日	2023年2月12日(日)
時間	午前 12時より
場所	三幸軒 (大門)
会費	5,000円 <

なお総会終了後、懇親会を行います。

ご都合により欠席される方は2月6日までに総務担当            まで  
ご連絡をいただきますようお願い申し上げます。

政務活動費報告書(議員支出)

議員支出 ①

小 泉 栄 正

議員氏名

日 時	令和 5年 2月 13日 9時 30分 ~ 12時00分			
場 所	第一・第二委員会室(政策) ・ 新友会控室(補足)			
会 議 名 ・ 支 払 先	政 策 説 明 会 ・ 補 足 説 明 会			
調 査 目 的 ・ 内 容 ・ 結 果	・令和5年3月市議会定例会提出議案について			
	・令和5年度当初予算(案)について			
	・子どもの貧困対策計画(案)に対する市民意見等の募集(パブリックコメント)結果及び計画(案)の決定について			
	・バイオマス活用自治体新電力会社の設立について			
	・篠ノ井駅西口の土地利用方針について ほか			
活 動 に 要 し た 経 費		経費の内訳、算出根拠等		金 額
	(該当項目に○)	バス・電車		
	研 究 ① 修 費	自家用車	44 km × 37円 =	1,628
	調 査 旅 費	タクシー		
	資 料 作 成 費	高速道・駐車場		
	資 料 購 入 費	負担金・会費 (会費3,000円限度)		
	広 報 ・ 広 聴 費	通 信 費 (10,000円限度)	円×1/2=	
	人 件 費	新聞・月刊誌等 (5,000円限度)	円×1/2=	
	事 務 所 費	資料購入費		
	そ の 他 の 経 費	消 耗 品	円×1/2=	
		合 計	1,628 <sup>円</sup>	
(領収書添付欄)				

令和5年2月9日

新友会会員の皆様

長野市議会新友会

会長 三井 経光

## 政策説明会の開催について

このことについて、下記のとおり開催いたしますのでご出席ください。

### 記

1. 日 時 令和5年2月13日(月)  
午前9時30分から
2. 場 所 第一・第二委員会室
3. 議 題 当面する諸問題について
4. その他
  - ・政策説明会終了後、控室にて補足説明会・総会を開催いたします。
  - ・ペーパーレス会議システムによる説明のため、タブレット端末をお持ちください。

※なお、昼食は用意いたします。

## 政務活動費 報告書【議員支出】

小 泉 栄 正

議員氏名

日 時	令和5年2月18日 午前9時30分 ~ 令和5年2月18日 午前11時30分			
場 所	長野市中条総合市民センター			
会 議 名 ・ 支 払 先	「中条中学校の今後について」住民報告会			
調 査 目 的・ 内 容・ 結 果	中条中学校の今後についてのあり方検討会は令和3年度から中条中学校・中条小学校等のPTA役員が中心となり、小中学校長・教頭、市教委、保育園長、住自協、コミュニティスクール評議員、保育園保護者会長等により、検討されてきた。将来にわたって児童生徒の動向を踏まえ家具多くの検討会を重ね出された結論について、住民報告会が行われた。地域から学校が消えることは非常に残念であるが、子供たちのことを考え検討されてきた結論である。審議経過を尊重し、地域としてこの結論を了承することに異論はなかった。			
活 動 に 要 し た 経 費	使 途 区 分	経費の内訳、算出根拠等		金 額
	(該当項目に○)	バス・電車		円
	研究研修費	自家用車	8.4km × 37円 =	310
	調査旅費	タクシー		
	資料作成費	高速道・駐車場		
	資料購入費	負担金・会費 (会費3,000円限度)		
	広報 聴費	通 信 費 (10,000円限度)	円×1/2=	
	人 件 費	新聞・月刊誌等 (5,000円限度)	円×1/2=	
	事務所費	資料購入費		
	その他の経費	消 耗 品	円×1/2=	
			合 計	310 円
(領収書添付欄)				

# 『中条中学校の今後について』

## 住民報告会開催のお知らせ

中条地区では保育園児、小学校児童、中学校生徒が著しく減少しており、中学校においては今後、生徒減少により教員が確保できない状況となります。

そこで中条小中合同 PTA 三役を事務局とする「中条中学校のあり方検討委員会」を小中学校長・教頭、市教委、保育園長、住自協、小中コミュニティースクール評議員、小中 PTA 三役、保育園保護者会長、および保護者からの公募委員で令和 3 年 4 月に立上げ、今後のあり方を検討してきました。

検討にあたり中条地区では保小中連携の教育を行っていること等から、保育園・小学校・中学校の保護者を交え、また市教育委員会とも 3 回の意見交換会を実施してきました。

このたび、あり方検討委員会および保小中保護者の結論として、「令和 7 年度末（令和 8 年 3 月）をもって中条中学校は閉校とする。その後保育園機能・小学校を閉校後の中学校へ移転する。」として取りまとめられました。

そこで、この結果について広く地域住民の方にご理解をいただくため、下記のとおり報告会を開催いたします。

学校教育問題は地域住民として関心が高いものと思われます。この報告会はどなたでも参加自由です。多くの皆様にご参加いただきたいと思います。

### 【開催日時】

令和 5 年 2 月 18 日(土) 午前 9 時 30 分から

### 【場 所】

中条総合市民センター 1 階 講堂

### 【報告会次第】

1. 開 会
2. 中条地区の人口の現状について
3. 中学校あり方検討会の活動について
4. 中学校閉校との結論に至った経緯報告
5. 今後のスケジュールについて
6. 質疑・応答
7. 閉 会

主催 中条地区住民自治協議会

共催 中条中学校のあり方検討委員会

お問い合わせ

TEL 026-267-1020

政務活動費報告書(議員支出)

小泉 栄 正

議員氏名

日 時	令和 5年 2月 28日 14時 00分 ~ 15時 00分			
場 所	第3委員会室			
会 議 名 ・ 支 払 先	経済文教部会 勉強会			
調 査 目 的 ・ 内 容 ・ 結 果	令和5年3月議会提出の請願について			
	・「最低賃金の改善と中小企業支援策の拡充を求める意見書」の採択を求める請願			
	・免税軽油制度の継続を求める請願			
活 動 に 要 し た 経 費	使 途 区 分	経費の内訳、算出根拠等		金 額
	(該当項目に○)	バス・電車		円
	研 究 ① 研 修 費	自 家 用 車	44 km × 37円 =	1,628
	調 査 旅 費	タ ク シ ー		
	資 料 作 成 費	高 速 道 ・ 駐 車 場		
	資 料 購 入 費	負 担 金 ・ 会 費 (会費3,000円限度)		
	広 報 ・ 広 聴 費	通 信 費 (10,000円限度)	円 × 1/2 =	
	人 件 費	新 聞 ・ 月 刊 誌 等 (5,000円限度)	円 × 1/2 =	
	事 務 所 費	資 料 購 入 費		
	そ の 他 の 経 費	消 耗 品	円 × 1/2 =	
				合 計
(領収書添付欄)				

令和5年2月22日

経済文教部会の皆様

長野市議会新友会

経済文教部会 金沢 敦志

## 経済文教部会勉強会の開催について

このことについて、下記のとおり勉強会を開催いたしますので  
ご出席ください。

### 記

1. 日 時 令和5年2月28日(火)  
午後2時00分から
2. 場 所 第3委員会室
3. 議 題 請願について



# 政務活動費報告書(議員支出)

小泉 栄正

議員氏名

日時	令和 5年 2月 日 時 分 ~ 年 月 日 時 分			
場所				
会議名・支払先	資料代			
調査目的・内容・結果	長野市民新聞	✓720円	✓	
	赤旗新聞	✓930円	✓✓	
	農業新聞	✓2,623円	✓	
	日本経済新聞	✓4,000円	✓	
	建設タイムズ(セット版)	✓3,570円	✓	
	※信濃毎日新聞 (1紙対象外)			
活動に要した経費	用途区分	経費の内訳、算出根拠等		金額
	(該当項目に○)	バス・電車		円
	研究研修費	自家用車	km × 37円 =	
	調査旅費	タクシー		
	資料作成費	高速道・駐車場		
	資料購入費	負担金・会費 (会費3,000円限度)		
	広報・広聴費	通信費 (10,000円限度)	円×1/2=	
	人件費	新聞・月刊誌等 (5,000円限度)	11,843円×1/2=5,921.5	5,000
	事務所費	資料購入費		
	その他の経費	消耗品	円×1/2=	
			合計	5,000円

(領収書添付欄)

2023年2月分 領収証 発証No. 00001778-202302-1

小泉 栄正様

銘柄	部数	金額
信濃毎日新聞※	1	3,400*
日本経済新聞※	1	✓4,000*
長野市民新聞※	1	✓720*

合計金額  
**¥8,120\***  
(消費税込み)

※は軽減税率対象品目  
購読料は口座振替が便利

信濃毎日新聞 産経新聞  
朝日新聞 日経産業MJ  
読売新聞 各種スポーツ紙  
毎日新聞 長野市民新聞

毎度ご購入有難うございます  
上記金額正に領収致しました  
2023年2月27日 領収

有限会社 八代新聞  
長野市七二会己781-2  
TEL 229-2268  
FAX 229-2550

領収印

小泉 栄正

様

日本共産党発行の  
しんぶん赤旗

領収書

新聞・雑誌名	部数	金額
「しんぶん赤旗」日曜版	* 1	930

\*印は税率8%

✓ 930 円

2023 年 2 月分

上記の金額たしかにいただきました。  
ありがとうございました。

「赤旗」長野出張所

長野市栗田653-81  
TEL026-227-5005

領収日

投者



# 領 収 証

No 17031-45

小泉 栄正 様

5 年 2 月 21 日

金額	百万	千	円
		26	23

(税込)

印  
紙

但し 農業新聞購読料として  
(2/21 口座振替分)

上記の金額正に領収いたしました

〒380-0936 長野県長野市大字中御所字岡田

ながの農業協同組合



【内訳】 現金・小切手・その他 (口座振替)

税率 10%	税込金額 消費税額
税率 8%	税込金額 消費税額
非課税対象・不課税対象	

取扱部 署

〒381-3302 上水内郡小川村大字高府9741-1  
JAながの 西山支所  
TEL 026-269-3131 FAX 026-269-3673

取扱者印



◎本証に当組合印・取扱者印のないもの及び金額の訂正したものは無効とします。

# 領 収 証

令和5年2月28日

小泉栄正 様

¥ 3570-

但 建設タイムズ・長野経済新聞セット2月分購読料として

## 内 訳

現金

小切手

口座引落

消費税 (8%) ¥240- (軽減税率対象)

消費税 (10%) ¥30-

上記正に領収いたしました

長野経済新聞 建設タイムズ

株式会社長野経済新聞社

代表取締役 武内 浩太郎

長野市緑町1600-

TEL026(235)3885

政務活動費報告書(議員支出)

小 泉 栄 正

議員氏名

日 時	令和 5 年 2 月 日 時 分 ~ 年 月 日 時 分			
場 所				
会 議 名 ・ 支 払 先	NTT ほか			
調 査 目 的 ・ 内 容 ・ 結 果	携帯電話	4,965 円 / 1/1		
	INC	6,303 円 / 1/1		
活 動 に 要 し た 経 費	使 途 区 分	経費の内訳、算出根拠等		金 額
	(該当項目に○)	バス・電車		円
	研究研修費	自家用車	km × 37円 =	
	調査旅費	タクシー		
	資料作成費	高速道・駐車場		
	資料購入費	負担金・会費 (会費3,000円限度)		
	広報・ <u>○</u> 広聴費	通 信 費 (10,000円限度)	11,268 円 × 1/2 =	5,634
	人 件 費	新聞・月刊誌等 (5,000円限度)	円 × 1/2 =	
	事務所費	資料購入費		
	その他の経費	消 耗 品	円 × 1/2 =	
			合 計	5,634 円
(領収書添付欄)				

お客様氏名 CUSTOMER NAME	小泉 栄正 ※JIS漢字コード以外の一部文字において●(黒まる)表示になる場合があります。	様
お客様電話番号 PHONE NUMBER	[REDACTED]	

ご利用額のご案内

ご利用年月 MONTH OF USE	2023年1月ご利用分
ご利用額 TRANSFER AMOUNT OF MONEY うち、消費税等相当額 TAX	12,790円 (1,062円)
振替日 TRANSFER DAY	ご利用クレジット会社の規約に基づく振替日

ご利用クレジット会社 CREDIT COMPANY	* * * * *
カード会員番号 MEMBER NUMBER OF THE CARD	* * * * *

前々月ご利用額	12,423円(税込)
* * * *	* * * *
* * * *	* * * *

ポイントのお知らせ	2022年6月よりdポイントクラブのポイントプログラムが改定されました。 街やネットのお店でのお買物や、ドコモの各種サービスでdポイントを多く獲得いただくほどdポイントがたまりやすくなります。 詳しくはdポイントクラブサイトにてご確認ください。
* * * *	* * * *

お知らせ	
【NTTドコモからのお知らせ】	
*** 電話番号毎のご利用金額(税込) ***	
[REDACTED]	1,894円
[REDACTED]	4,831円
[REDACTED]	6,065円
*** ドコモからのお知らせ ***	
ユニバーサルサービス料は、ユニバーサルサービス(NTT東西の加入電話等)の提供を確保するために必要な費用の一部を通信事業者全体で電話番号数に応じて負担するユニバーサルサービス制度の趣旨に基づき、ご負担をお願いしている料金です。	

株式会社NTTドコモ 料金領収証  
RECEIPT OF TELECOMMUNICATION CHARGES

下記、ご利用料金を口座振替により領収いたしました。  
The following amount was transferred from your account.

株式会社NTTドコモ  
〒100-6150  
東京都千代田区永田町2-11-1

請求年月 MONTH OF ISSUE	* * * *
領収金額 AMOUNT OF RECEIVED	* * * *
領収金額のうち、消費税等相当額 CONSUMPTION TAX	* * * *
振替口座 BANK ACCOUNT	金融機関名 (BANK/POST OFFICE)
	口座番号 (ACCOUNT)
	* * * *

本書は電子文書です。

内訳項目 金額 (円) BREAKDOWN BY CATEGORY (YEN)	内訳金額 (円) AMOUNT (YEN)	内訳等詳細 (DETAILS OF BREAKDOWN)	税区分 (TAX)
		ご利用期間 (1/1~1/31)	
◇基本使用料等 (計) 2,980	3,980	5Gギガライト	合算
	4,850	(内訳) 5Gギガライト	
	-1,000	(内訳) みんなドコモ割	3回以上
	-170	(内訳) dカードお支払割	
	300	(内訳) spモード利用料	
	0	(参考) 高速通信ご利用データ量は	3.2G
	-1,000	ドコモ光セット割	合算
◇通話料・通信料 (計) 782	40	5G通話料 (合計)	合算
	240	(内訳) ファミリー割引適用分	
	-240	(内訳) ファミリー割引料 (ドコモ)	対象通話240円×100%
	40	(内訳) 通常通話料金適用分	
	42	5G・SMS通信料	1月ご利用分
	700	5分通話無料オプション定額料	合算
◇その他ご利用料金等 (計) 752	750	ケータイ補償サービス (750円コース)	合算
	50	ケータイお探しサービス利用料	合算
	-50	ケータイお探しサービス割引料	合算
	2	ユニバーサルサービス料/基本	1番号あたり2円のご請求となります
◇決済サービス代金等 (計) 1,100	550	d払い等 (ご利用代金/継続課金)	非対象等
	550	spモード決済 (料金回収代行/継続課金分)	2月請求分
◇消費税等相当額 (計) 451	451	消費税等相当額 (合計)	合算表示の料金合計×10%
◇合計 6,065	6,065	合計	
		<NTTドコモからのお知らせ>	
		○継続利用期間は、1月末で	■■■■となりました。
		○ポイントのお知らせ	
		1月ご利用分に対する獲得ポイントは、	■■■■です。
		(ポイント進呈の対象になるご利用金額は、	4,514円です。)
		※その他の獲得ポイントはWEBをご確認ください。	

6,065  
△1,100 決済サービス代金等  
4,965

マイページTOP&gt;&gt;お支払料金照会

お客様名  
小泉 栄正様

## お支払い料金照会

前回ログイン時間  
2023年02月06日  
10:01

12月 01月 02月

参照したい請求先を選択してください。

カード-小泉 栄正様

## 2023年2月 ご利用請求明細

	料金内訳	請求金額	値引金額	お支払金額(円)
お支払い料金照会	光1G	5,907	0	5,907
	小計	5,907	0	5,907
契約コース照会	メールアカウント利用料	396	0	396
お客様基本情報照会	小計	396	0	396
パスワード変更	前月までの繰越金			¥0
Q&A	2023年2月ご請求金額			¥6,303
	2023年2月請求先合算ご請求金額			¥12,065

政務活動費支出命令書(議員支出)

議員氏名 小 泉 栄 正 3月分

(単位:円)

研究研修費	調査旅費	資料作成費	資料購入費
0	0	0	5,000 ✓
広報・広聴費	人件費	事務所費	その他の経費
9,496 ✓	0	0	0
合 計			14,496

上記について支出を認めます。

令和 5年 4月 25日

会 長 三井 経光

上記の政務活動費を受領しました。

令和 5年 4月 25日

議員名

小 泉 栄 正



政務活動費 報告書【議員支出】

⑥【議員】 報告書

小 泉 栄 正

議員氏名

日 時	令和5年3月5日 14時 00分 ~ 令和5年3月5日 15時 00分			
場 所	長野市中条住良木「大野地区生活改善センター」			
会 議 名 ・ 支 払 先	大野地区市政報告会			
調査目的・ 内容・結果	大野自治会において自治会総会に合わせ、市政報告会を開催し、令和5年度予算、現在の市政の状況、課題等について報告し、また、中条地区の取り組み事業や、今後の取り組み等の説明を行い、地域の皆さんと懇談し、市政や地域課題に対する質問・意見等をお聞きし、意見交換を行い地域課題の調査をした。			
活動に要 した経費	使 途 区 分	経費の内訳、算出根拠等		金 額
	(該当項目に○)	バス・電車		円
	研究研修費	自家用車	14.0km × 37円 =	518
	調査旅費	タクシー		
	資料作成費	高速道・駐車場		
	資料購入費	負担金・会費 (会費3,000円限度)		
	広報・広聴費	通 信 費 (10,000円限度)	円×1/2=	
	人 件 費	新聞・月刊誌等 (5,000円限度)	円×1/2=	
	事務所費	資料購入費		
	その他の経費	消 耗 品	円×1/2=	
			合 計	518 円
(領収書添付欄)				

長野市議会議員

小泉栄正 様

令和5年2月8日  
大野自治会長

## 市政報告会開催について（依頼）

日頃、当地区の自治会活動にご尽力、ご協力を賜り厚く御礼申し上げます。

さて、当自治会年度末総会に、貴職による市政報告会を、下記日程により計画致しました。

つきましては、ご多忙の中誠に恐縮ではございますが、万障お繰り合わせの上、ご出席を賜り、市政の近状報告を頂きたくご依頼申し上げます。

### 記

1. 日 時 令和5年3月5日 午後2時
2. 場 所 大野生活改善センター

# 政務活動費 報告書【議員支出】

小 泉 栄 正

議員氏名

日 時	令和5年3月18日午後1時30分 ~ 令和5年3月18日午後4時30分			
場 所	長野市大岡中牧「山村留学センター」			
会 議 名 ・ 支 払 先	山村留学大岡ひじり学園第二十六期生修園つどい			
調 査 目 的 ・ 内 容 ・ 結 果	<p>大岡ひじり学園において令和4年度第26期生の修園の集いが行われ、今年も山村留学生15名が大岡における山村留学を終えた。家族と離れ集団生活で学んだこと、経験したことなど、1年間のまとめをそれぞれが発表した。山村留学を希望した思いはそれぞれであるが、大岡での経験は留学生にとって貴重な1年であったと思う。受け入れる学校、地域、地元家庭の皆さんは非常に大変である。特に受け入れ農家の皆さんが高齢化し大変とのことである。地元の子供たちより留学生が多い大岡小・中学校の問題もあるが、大岡で学んだ喜びを聞くと今後の学校の在り方とも考えあわせ、続ける必要があると感じた。</p>			
活 動 に 要 し た 経 費	使 途 区 分	経費の内訳、算出根拠等		金 額
	(該当項目に○)	バス・電車		円
	研究研修費	自家用車	57.6km × 37円 =	2,131
	調査旅費	タクシー		
	資料作成費	高速道・駐車場		
	資料購入費	負担金・会費 (会費3,000円限度)		
	広報・公聴費	通 信 費 (10,000円限度)	円×1/2=	
	人件費	新聞・月刊誌等 (5,000円限度)	円×1/2=	
	事務所費	資料購入費		
	その他の経費	消 耗 品	円×1/2=	
			合 計	2,131 円
(領収書添付不)				

令和5年3月吉日

小泉 栄正 様

山村留学大岡ひじり学園

学 園 長 青木 高志

保護者会長

山村留学大岡ひじり学園第二十六期生修園のつどい開催について  
(ご案内)

早春の候 ますますご清栄のこととお喜び申し上げます。

日頃より、山村留学事業の推進と大岡ひじり学園の活動に、ご理解とご協力を賜り厚く感謝申し上げます。

大岡ひじり学園第二十六期生は、大岡の自然のなかで、受け入れ農家の皆さん、小中学校の先生方並びに地域の皆さまの暖かいご支援に支えられ、一年間の山村留学生生活を修めることができました。

つきましては、下記により山村留学大岡ひじり学園第二十六期生修園のつどいを開催いたしますので、公私共にご多用のことと存じますがご臨席賜りますようご案内申し上げます。

記

- 1 日 時 令和5年3月18日(土) 午後1時30分から
- 2 場 所 大岡農村文化交流センター(大岡ひじり学園)
- 3 日 程 受 付 午後1時15分  
修園のつどい 午後1時30分から午後4時20分

政務活動費 報告書【議員支出】

小 泉 栄 正

議員氏名

日 時	令和5年3月23日午後1時30分 ~令和5年3月23日午後3時00分			
場 所	長野市中条「中条総合市民センター」✓			
会 議 名 ・ 支 払 先	中条地区遺族会総会			
調 査 目 的・ 内 容・ 結 果	<p>令和4年度中条地区遺族会総会が開催され、令和4年度事業報告・決算、令和5年度事業計画・予算等の議案が可決された。                  高齢化が進み全国的に会員が減少する中で、中条地区の遺族会も厳しい状況におかれている。今後、孫・ひ孫会員等を募り会の運営を存続すると共に、戦争の悲惨さを後世に受け継ぎ恒久平和を願い活動される要望した。                  また、日里地区の忠魂碑について設置場所の整備が必要との提案があり、今後役員で整備案を検討することとした。高齢化の中で参拝しやすい整備が必要である。</p>			
活 動 に 要 し た 経 費	使 途 区 分	経費の内訳、算出根拠等		金 額
	(該当項目に○)	バス・電車		円
	研究研修費	自家用車	8.4km × 37円 =	310
	調査旅費	タクシー		
	資料作成費	高速道・駐車場		
	資料購入費	負担金・会費 (会費3,000円限度)		
	広報・ <b>○</b> 聴費	通 信 費 (10,000円限度)	円×1/2=	
	人 件 費	新聞・月刊誌等 (5,000円限度)	円×1/2=	
	事務所費	資料購入費		
	その他の経費	消 耗 品	円×1/2=	
		合 計	310 円	
(領収書添付欄)				

令和5年2月15日

長野市議会議員  
小泉栄正様

中条地区遺族会  
会長 松本 一仁

令和5年度中条地区遺族会総会の開催について（ご案内）

立春の候、ますますご清祥のこととお喜び申し上げます。

平素、中条地区の遺族会事業に対しまして、ご理解とご協力をいただき感謝申し上げます。

さて、遺族会の総会を下記のとおり開催いたしますので、公私ともご多忙のこととは存じますが、ご臨席賜りますようご案内申し上げます。

なお、大変恐縮ですが当日は来賓祝辞にて、ごあいさつをお願い致します。

記

- 1 日時 令和5年3月23日（木） 午後1時30分から
- 2 会場 中条総合市民センター 2階 講義室
- 3 議事 (1) 令和4年度事業報告及び決算について  
(2) 令和5年度事業計画（案）及び予算（案）について  
(3) その他
- 4 その他  
・新型コロナウイルス感染症対策のため、当月はマスクの着用をお願いします。  
ご不明なことがございましたら、事務局まで連絡をお願いします。

【中条地区遺族会 事務局】

中条支所（市民担当） 古幡 電話268-3001

政務活動費 報告書【議員支出】

⑥【議員】 報告書

小 泉 栄 正

議員氏名

日 時	令和5年3月26日 14時 00分 ~ 令和5年3月26日 15時 00分			
場 所	長野市中条御山里7696「伊折太田公民館」			
会 議 名 ・ 支 払 先	伊折地区市政報告会			
調 査 目 的・ 内 容・ 結 果	<p>伊折区において区総会に合わせ、市政報告会を開催し、令和5度予算、現在の市政の状況、課題等について報告した。 また、昨年8月の台風災害の復旧状況を報告するとともに、遅れている道路災害復旧の状況について今後の復旧計画等について報告した。 中条地区の取り組み事業や、今後の取り組み等の説明を行い、地域の皆さんと懇談し、市政や地域課題に対する質問・意見等をお聞きし、意見交換を行い地域課題の調査をした。</p> <p>市政報告会の案内については、伊折区副区長から出席要請の電話で依頼があった。</p>			
活 動 に 要 し た 経 費	使 途 区 分	経費の内訳、算出根拠等		金 額
	(該当項目に○)	バス・電車		円
	研究研修費	自家用車	18.0km × 37円 =	666
	調査旅費	タクシー		
	資料作成費	高速道・駐車場		
	資料購入費	負担金・会費 (会費3,000円限度)		
	広報・ <b>○</b> 聴費	通 信 費 (10,000円限度)	円×1/2=	
	人 件 費	新聞・月刊誌等 (5,000円限度)	円×1/2=	
	事務所費	資料購入費		
	その他の経費	消 耗 品	円×1/2=	
			合 計	666 円
(領収書添付欄)				
<p>伊折区議会 議員 小泉栄正 報告書</p> <p>当区資料(伊折区)</p>				

# 政務活動費報告書(議員支出)

小泉 栄正

議員氏名

日時	令和 5年 3月 日 時 分 ~ 年 月 日 時 分			
場所				
会議名・支払先	資料代			
調査目的・内容・結果	長野市民新聞	720円		
	赤旗新聞	930円		
	農業新聞	2,623円		
	日本経済新聞	4,000円		
	建設タイムズ(セット版)	3,570円		
	※信濃毎日新聞 (1紙対象外)			
活動に要した経費	使途区分	経費の内訳、算出根拠等	金額	
	(該当項目に○)		円	
	研究研修費	バス・電車		
	調査旅費	自家用車	km × 37円 =	
	資料作成費	タクシー		
	資料購入費	高速道・駐車場		
	広報・広聴費	負担金・会費 (会費3,000円限度)		
	人件費	通信費 (10,000円限度)	円 × 1/2 =	
	事務所費	新聞・月刊誌等 (5,000円限度)	11,843円 × 1/2 = 5,921.5	5,000
	その他の経費	資料購入費		
	消耗品	円 × 1/2 =		
	合計		5,000円	

(領収書添付欄)

2023年3月分 領収証 発証No 00001778-202303-1  
**小泉 栄正 様**

銘柄	部数	金額
信濃毎日新聞※	1	3,400*
日本経済新聞※	1	✓ 4,000*
長野市民新聞※	1	✓ 720*

合計金額  
**¥8,120\***  
 (消費税込み)

※は軽減税率対象品目  
 購読料は口座振替が便利

信濃毎日新聞 産経新聞  
 朝日新聞 日経産業MJ  
 読売新聞 各種スポーツ紙  
 毎日新聞 長野市民新聞

毎度ご購入有難うございます  
 上記金額正に領収致しました  
 2023年3月27日 領収

有限会社 八代新聞  
 長野市七二会己781-2  
 TEL 229-2268  
 FAX 229-2550

領収印



日本共産党発行の **しんぶん赤旗** 領収書

小泉 栄正 様

新聞・雑誌名	部数	金額
「しんぶん赤旗」日曜版 *	1	930

金額 930 円

2023 年 3 月分

上記の金額たしかにいただきました。  
ありがとうございました。  
「赤旗」長野出張所  
長野市栗田653-81  
TEL026-227-5005

\*印は税率8%

領収日 / 扱者

**領 収 証** No 17467-02

小泉 栄正 様

5 年 3 月 22 日

金額		百万		千	円
				2623	

(税込)

但し 農業新聞 購読料として  
(3/22 口座振替分)

上記の金額正に領収いたしました

〒380-0936 長野県長野市大字中御所字岡田

ながの農業協同組合

【内訳】 現金・小切手・ 他 (口座振替)	税込金額
税率 10%	消費税額
税率 8%	税込金額
非課税対象・不課税対象	消費税額

取扱部署

〒381-3302 上水内郡小川村大字高府9741-1  
**JAながの 西山支所**  
TEL026-269-3131 FAX026-269-3673

取扱者印

◎本証に当組合印・取扱者印のないもの及び金額の訂正したものは無効とします。

# 領 収 証

令和5年3月31日

小泉栄正 様

¥ 3570-

但 建設タイムズ・長野経済新聞セット3月分購読料として

## 内 訳

現金

小切手

口座引落

消費税 (8%) ¥240- (軽減税率対象)

消費税 (10%) ¥30-

上記正に領収いたしました

長野経済新聞 建設タイムズ

株式会社長野経済新聞社

代表取締役 武内 浩太郎

長野市緑町1600-

TEL026(235)3885

政務活動費報告書(議員支出)

小 泉 栄 正

議員氏名

日 時	令和 5年 3月 日 時 分 ~ 年 月 日 時 分			
場 所				
会 議 名 ・ 支 払 先	NTT ほか			
調 査 目 的・ 内 容・結 果	携帯電話	5,440円 / ✓		
	INC	6,303円 / ✓		
活 動 に 要 し た 経 費	使 途 区 分	経費の内訳、算出根拠等		金 額
	(該当項目に○)	バス・電車		円
	研究研修費	自家用車	km × 37円 =	
	調査旅費	タクシー		
	資料作成費	高速道・駐車場		
	資料購入費	負担金・会費 (会費3,000円限度)		
	広報・ <input checked="" type="radio"/> 広聴費	通 信 費 (10,000円限度)	11,743円 × 1/2 =	5,871
	人 件 費	新聞・月刊誌等 (5,000円限度)	円 × 1/2 =	
	事務所費	資料購入費		
	その他の経費	消 耗 品	円 × 1/2 =	
			合 計	5,871円
(領収書添付欄)				

お客様氏名 CUSTOMER NAME	小泉 栄正 ※JIS漢字コード以外の一部文字において●(黒まる)表示になる場合があります。	様
お客様電話番号 PHONE NUMBER	[REDACTED]	

**ご利用額のご案内**

ご利用年月 MONTH OF USE	2023年2月ご利用分
ご利用額 TRANSFER AMOUNT OF MONEY うち、消費税等相当額 税	12,451円 (1,031円)
振替日 TRANSFER DAY	ご利用クレジット会社の規約に基づく振替日

ご利用クレジット会社 CREDIT COMPANY	* * * * *
カード会員番号 MEMBER NUMBER OF THE CARD	* * * * *

1ヶ月ご利用額	12,790円(税込)
[REDACTED]	****
[REDACTED]	****

ポイントのお知らせ	2022年6月よりdポイントクラブのポイントプログラムが改定されました。 街やネットのお店でのお買物や、ドコモの各種サービスでdポイントを多く獲得いただくほどdポイントがたまりやすくなります。 詳しくはdポイントクラブサイトにてご確認ください。
[REDACTED]	* * * *

<b>お知らせ</b>	
【NTTドコモからのお知らせ】-----	
*** 電話番号毎のご利用金額 (税込) ***	
[REDACTED]	1,894円
[REDACTED]	4,017円
[REDACTED]	6,540円
*** ドコモからのお知らせ ***	
ユニバーサルサービス料は、ユニバーサルサービス（NTT東西の加入電話等）の提供を確保するために必要な費用の一部を通信事業者全体で電話番号数に応じて負担するユニバーサルサービス制度の趣旨に基づき、ご負担をお願いしている料金です。	

**株式会社NTTドコモ 料金領収証**  
RECEIPT OF TELECOMMUNICATION CHARGES

下記、ご利用料金を口座振替により領収いたしました。  
The following amount was transferred from your account.

株式会社NTTドコモ  
〒100-6150  
東京都千代田区永田町2-11-1

請求年月 MONTH OF ISSUE	* * * *
領収金額 AMOUNT OF RECEIVED	* * * *
領収金額のうち、消費税等相当額 CONSUMED TAX	* * * *
振替口座 BANK ACCOUNT	金融機関名 FINANCIAL INSTITUTION
	口座番号 ACCOUNT NUMBER
	* * * *

本書は電子文書です。

内訳項目金額(円) BREAKDOWN BY CATEGORY(YEN)	内訳金額(円) AMOUNT(YEN)	内訳等詳細 (DETAILS OF BREAKDOWN)	税区分 (TAX)
		ご利用期間(2/1~2/28)	
◇基本使用料等(計) 2,980	3,980	5Gギガライト	ステップ3:3GB~5GB
	4,850	(内訳) 5Gギガライト	
	-1,000	(内訳) みんなドコモ割	3回線以上
	-170	(内訳) dカードお支払割	
	300	(内訳) spモード利用料	
	0	(参考) 高速通信ご利用データ量は	3.2G
	-1,000	ドコモ光セット割	
◇通話料・通信料(計) 1,214	460	5G通話料	合 算
	54	5G・SMS通信料	2月ご利用分
	700	5分通話無料オプション定額料	合 算
◇その他ご利用料金等(計) 752	750	ケータイ補償サービス(750円コース)	合 算
	50	ケータイお探しサービス利用料	合 算
	-50	ケータイお探しサービス割引料	合 算
	2	ユニバーサルサービス料/基本	1番号あたり2円のご請求となります
◇決済サービス代金等(計) 1,100	550	d払い等(ご利用代金/継続課金)	3月請求分
	550	spモード決済(料金回収代行/継続課金分)	3月請求分
◇消費税等相当額(計) 494	494	消費税等相当額(合計)	合算表示の料金合計×10%
◇合計 6,540	6,540	合計	
		<NTTドコモからのお知らせ>	
		○継続利用期間は、2月末で	■■■■ となりました。
		○ポイントのお知らせ	
		2月ご利用分に対する獲得ポイントは、	■■■■ です。
		(ポイント進呈の対象になるご利用金額は、	4,946円です。)
		※その他の獲得ポイントはWEBをご確認ください。	

6,540  
 △1,100 決済サービス代金等  
 5,440

マイページTOP&gt;&gt;お支払料金照会

お客様名

小泉 栄正様

前回ログイン時間

2023年02月27日  
11:25

## お支払い料金照会

01月      02月      03月

参照したい請求先を選択してください。

カード-小泉 栄正様

## 2023年3月 ご利用請求明細

お支払い料金照会

契約コース照会

お客様基本情報照会

パスワード変更

Q&amp;A

料金内訳	請求金額	値引金額	お支払金額(円)
光1G	5,907	0	5,907
小計	5,907	0	5,907
メールアカウント利用料	396	0	396
小計	396	0	396
前月までの繰越金			¥0
2023年3月ご請求金額			¥6,303
2023年3月請求先合算ご請求金額			¥12,065