

長野市特別職報酬等審議会

資 料

平成16年 1月
長 野 市

資 料 目 次

第1表	長野市三役・議員現行報酬(給料)月額	1 ページ
第2表	長野県三役・議員現行報酬(給料)月額	1
第3表	大臣・国会議員現行歳費(俸給)月額	1
第4表	中核市の三役・議員行報酬(給料)月額 <本俸額で比較>	2
〃	(グラフ)中核市の三役給料・議員報酬月額(本俸)	3
〃	(グラフ)中核市の三役給料月額(本俸)と人口	4
第5表	中核市の三役・議員現行報酬(給料)月額 <現行支給額で比較>	5
第6表	中核市の三役・議員報酬(給料)減額措置状況	6
第7表	県内都市の三役・議員現行報酬(給料)月額 <本俸額で比較>	7
第8表	県内都市の三役・議員現行報酬(給料)月額 <現行支給額で比較>	8
第9表	県内都市の三役・議員報酬(給料)減額措置状況	9
第10表	長野市・長野県の三役・議員報酬(給料)月額の推移等	10
第11表	長野市三役・議員報酬(給料)年額等	11
第12表	中核市・県内都市の政務調査費比較表	12
第13表	中核市の財政状況の比較(14年度普通会計決算)	13
〃	(別表)財政状況比較表(第13、14表)の用語について	14
〃	(グラフ)中核市の人件費比率・経常収支比率・財政力指数	15
第14表	県内都市・長野県の財政状況の比較(14年度普通会計決算)	16
第15表	消費者物価指数	17

(第1表) 長野市三役・議員現行報酬(給料)月額

三役	給料	適用年月日	備考
市長	1,142,000	H8.4.1	0.88%(10,000円)引上
	970,700	H14.4.1~16.3.31	15%(171,300円)
助役	936,000	同上	0.86%(8,000円)引上
	842,400		10%(93,600円)
収入役	808,000	同上	0.87%(7,000円)引上
	727,200		10%(80,800円)

市会議員	報酬	適用年月日	備考
議長	746,000	H10.4.1	2.05%(15,000円)引上
	708,700	H14.4.1~16.3.31	5%(37,300円)
副議長	667,000	同上	1.99%(13,000円)引上
	646,990		3%(20,010円)
議員	619,000	同上	1.98%(12,000円)引上
	600,430		3%(18,570円)

(第2表) 長野県三役・議員現行報酬(給料)月額

三役	給料	適用年月日	備考
知事	1,350,000	H7.4.1	3.85%(50,000円)引上
	945,000	H15.1.1~18.3.31	30%(405,000円)
副知事	1,040,000	同上	4.00%(40,000円)引上
	832,000		20%(208,000円)
出納長	910,000	同上	4.60%(40,000円)引上
	728,000		20%(182,000円)

県会議員	報酬	適用年月日	備考
議長	1,040,000	H7.4.1	4.00%(40,000円)引上
	832,000	H15.1.1~18.3.31	20%(208,000円)
副議長	910,000	同上	4.60%(40,000円)引上
	773,500		15%(136,500円)
議員	850,000	同上	3.66%(30,000円)引上
	765,000		10%(85,000円)

(第3表) 大臣・国会議員現行歳費(俸給)月額

大臣	俸給	適用年月日	備考
内閣総理大臣	2,227,000	H.15.11.1	1.24%(28,000円)
			従前額:2,255,000円
国務大臣	1,626,000	同上	1.22%(20,000円)
			従前額:1,646,000円
大臣政務官	1,328,000	同上	1.26%(17,000円)
			従前額:1,345,000円

国会議員	歳費	適用年月日	備考
議長	2,073,600	H14.4.1~H16.3.31	14年4月現在の内閣総理大臣の9割支給 2,304,000円×0.9
副議長	1,513,800	同上	14年4月現在の国務大臣の9割支給 1,682,000円×0.9
議員	1,237,500	同上	14年4月現在の大臣政務官の9割支給 1,375,000円×0.9

(第4表) 中核市の三役・議員現行報酬(給料)月額

< 本俸額で比較 >

(単位:人、円)

都市名	人口 (H15.4.1)	三 役							議 会							前回の 改 定	前回より 減 額	
		市長	順位	助 役	順位	収入役	順位	適用年月日	議 長	順位	副議長	順位	議 員	順位	適用年月日			
1	堺	787,374	1,190,000	4	990,000	2	860,000	3	H9.4.1	900,000	1	850,000	1	780,000	1	H9.4.1	H4.4.1	
2	静岡	701,769	1,160,000	12	940,000	14	812,000	18	H15.4.1	824,000	6	735,000	6	663,000	12	H15.4.1	清水市と合併	
3	熊本	656,096	1,155,000	14	902,000	27	810,000	19	H15.4.1	831,000	4	757,000	5	685,000	5	H15.4.1	H10.4.1	
4	岡山	632,723	1,240,000	2	990,000	2	860,000	3	H8.4.1	850,000	3	770,000	3	710,000	2	H8.4.1	H4.4.1	
5	相模原	616,355	1,142,000	16	935,000	16	804,000	23	H9.4.1	779,000	16	713,000	12	670,000	7	H9.4.1	H5.4.1	
6	浜松	575,943	1,160,000	12	931,000	18	809,000	21	H15.1.1	803,000	8	717,000	10	648,000	16	H15.1.1	H9.4.1	
7	船橋	556,986	1,140,000	18	867,000	32	733,000	34	H8.1.1	780,000	13	705,000	16	630,000	21	H8.1.1	H7.4.1	
8	鹿児島	545,876	1,190,000	4	960,000	7	862,000	2	H9.7.1	814,000	7	761,000	4	707,000	3	H9.7.1	H7.7.1	
9	新潟	515,192	1,183,000	9	955,000	12	825,000	11	H15.4.1	791,000	11	713,000	12	664,000	11	H15.4.1	H9.4.1	
10	姫路	476,939	1,267,000	1	1,008,000	1	833,000	7	H10.4.1	863,000	2	779,000	2	704,000	4	H10.4.1	H8.4.1	
11	松山	475,274	1,125,000	23	903,000	26	790,000	28	H15.12.1	732,000	24	654,000	26	623,000	24	H12.12.1	H15.1.1	
12	宇都宮	445,780	1,180,000	10	960,000	7	820,000	14	H9.2.1	800,000	9	710,000	14	670,000	7	H9.2.1	H6.1.1	
13	金沢	440,543	1,180,000	10	960,000	7	830,000	9	H8.4.1	780,000	13	715,000	11	670,000	7	H8.4.1	H5.4.1	
14	大分	439,378	1,134,000	20	905,000	25	813,000	17	H8.4.1	766,000	17	695,000	18	641,000	18	H8.4.1	H6.4.1	
15	倉敷	438,927	1,190,000	4	960,000	7	830,000	9	H8.6.1	780,000	13	720,000	8	670,000	7	H8.6.1	H6.4.1	
16	横須賀	435,412	1,145,000	15	974,000	5	814,000	16	H8.4.1	762,000	19	697,000	17	662,000	13	H8.4.1	H5.1.1	
17	長崎	417,287	1,105,000	27	899,000	29	778,000	30	H15.4.1	750,000	20	685,000	21	630,000	21	H15.4.1	H10.5.1	
18	福山	411,707	1,120,000	24	930,000	19	815,000	15	H9.4.1	765,000	18	685,000	21	635,000	19	H9.4.1	H7.1.1	
19	岐阜	401,657	1,100,000	28	900,000	28	790,000	28	H7.6.1	800,000	9	730,000	7	680,000	6	H13.4.1	H3.12.1	
20	和歌山	389,562	1,030,000	35	820,000	35	730,000	35	H4.10.1	790,000	12	720,000	8	660,000	14	H4.10.1	H2.10.1	
21	奈良	366,492	1,130,000	22	955,000	12	840,000	6	H10.10.1	830,000	5	695,000	18	643,000	17	H10.10.1	H5.10.1	
22	長野	362,540	1,142,000	16	936,000	15	808,000	22	H8.4.1	746,000	22	667,000	23	619,000	25	H10.4.1	H8.4.1	
23	旭川	360,995	1,050,000	34	865,000	33	760,000	33	H7.1.1	625,000	35	555,000	35	515,000	35	H7.1.1	H5.1.1	
24	豊橋	357,554	1,091,000	30	915,000	22	800,000	25	(H16.4.1)	695,000	31	632,000	31	568,000	34	(H16.4.1)	H15.4.1	
25	いわき	357,087	1,210,000	3	990,000	2	870,000	1	H9.4.1	740,000	23	690,000	20	625,000	23	H9.4.1	H7.4.1	
26	豊田	356,049	1,136,000	19	956,000	11	822,000	13	H15.4.1	718,000	26	652,000	27	586,000	31	H13.4.1	H12.4.1	
27	高槻	355,181	1,065,000	33	930,000	19	825,000	11	H6.10.1	750,000	20	710,000	14	660,000	14	H6.10.1	H4.10.1	
28	岡崎	339,450	1,110,000	25	932,000	17	810,000	19	H15.4.1	689,000	32	622,000	32	570,000	33	H15.1.1	H14.4.1	
29	高松	337,202	1,133,000	21	915,000	22	791,000	27	H15.4.1	727,000	25	647,000	28	608,000	27	H9.4.1	H9.4.1	
30	郡山	331,602	1,185,000	8	970,000	6	852,000	5	H15.1.1	705,000	29	656,000	25	617,000	26	H15.1.1	H8.4.1	
31	川越	330,481	1,073,000	31	896,000	30	801,000	24	H10.4.1	641,000	34	588,000	34	576,000	32	H10.4.1	H6.4.1	
32	高知	326,677	1,100,000	28	886,000	31	776,000	31	H15.1.1	685,000	33	621,000	33	590,000	30	H15.1.1	H10.4.1	
33	富山	321,025	1,110,000	26	920,000	21	800,000	25	H15.1.1	715,000	27	645,000	29	600,000	28	H15.1.1	H7.10.1	
34	秋田	312,845	1,190,000	4	912,000	24	833,000	7	H15.1.1	714,000	28	664,000	24	634,000	20	H15.1.1	H14.2.1	
35	宮崎	306,325	1,070,000	32	854,000	34	761,000	32	H15.12.1	701,000	30	635,000	30	592,000	29	H15.12.1	H9.4.1	
	平均	442,351	1,140,886		929,171		810,486			761,171		691,143		640,143				

中核市の三役給料・議員報酬月額(本俸)

報酬・給料月額(千円)

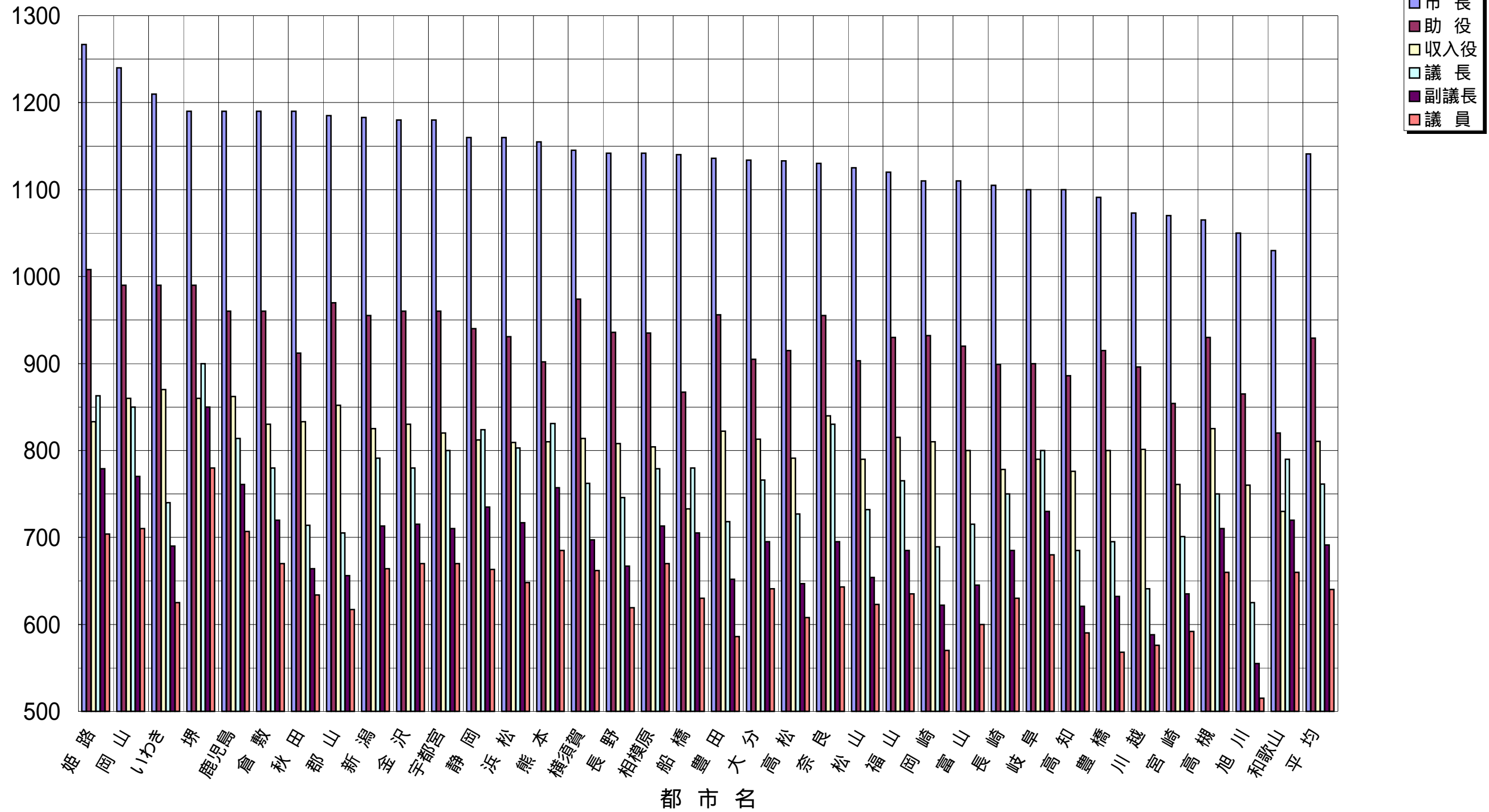

中核市の三役給料月額(本俸)と人口

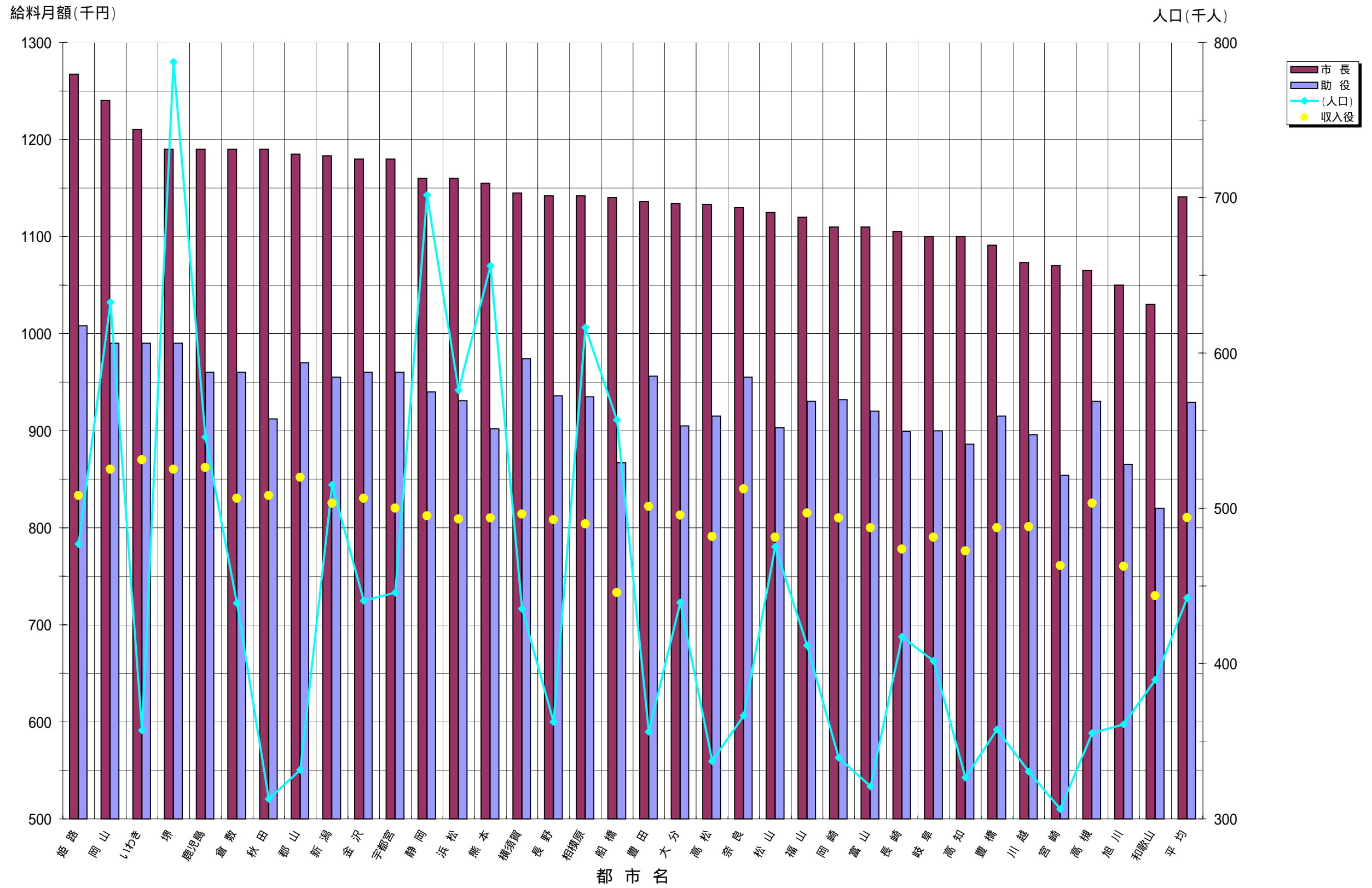

(第5表) 中核市の三役・議員現行報酬(給料)月額

< 現行支給額で比較 >

(単位:人、円)

都市名	人口 (H15.4.1)	三 役							議 会								
		市長	順位	助 役	順位	収入役	順位	適用年月日	議 長	順位	副議長	順位	議 員	順位	適用年月日		
1	堺	787,374		1,011,500	33	891,000	26	774,000	26	特例措置による減額	900,000	1	850,000	1	780,000	1	H9.4.1
2	静岡	701,769		1,136,000	9	920,000	12	795,000	16	特例措置による減額	807,000	6	720,000	7	649,000	14	特例措置による減額
3	熊本	656,096		1,155,000	8	902,000	21	810,000	10	H15.4.1	831,000	4	757,000	5	685,000	5	H15.4.1
4	岡山	632,723		1,240,000	2	990,000	2	860,000	2	H8.4.1	850,000	3	770,000	3	710,000	2	H8.4.1
5	相模原	616,355		1,119,000	16	916,000	14	788,000	22	特例措置による減額	779,000	15	713,000	12	670,000	7	H9.4.1
6	浜松	575,943		1,160,000	7	931,000	8	809,000	12	H15.1.1	803,000	7	717,000	10	648,000	15	H15.1.1
7	船橋	556,986		1,083,000	24	823,650	34	696,350	34	特例措置による減額	780,000	14	705,000	15	630,000	19	H8.1.1
8	鹿児島	545,876		1,190,000	3	960,000	4	862,000	1	H9.7.1	814,000	5	761,000	4	707,000	3	H9.7.1
9	新潟	515,192		1,183,000	6	955,000	6	825,000	6	H15.4.1	791,000	9	713,000	12	664,000	10	H15.4.1
10	姫路	476,939		1,267,000	1	1,008,000	1	833,000	4	H10.4.1	863,000	2	779,000	2	704,000	4	H10.4.1
11	松山	475,274		1,125,000	13	903,000	20	790,000	18	H15.12.1	732,000	23	654,000	25	623,000	22	H12.12.1
12	宇都宮	445,780		1,121,000	14	912,000	17	779,000	23	特例措置による減額	760,000	18	674,000	20	636,000	17	特例措置による減額
13	金沢	440,543		1,121,000	14	912,000	17	788,500	20	特例措置による減額	780,000	12	715,000	11	670,000	7	H8.4.1
14	大分	439,378		1,020,600	31	859,750	30	772,350	29	特例措置による減額	766,000	16	695,000	17	641,000	16	H8.4.1
15	倉敷	438,927		1,071,000	26	892,800	25	788,500	20	特例措置による減額	780,000	12	720,000	7	670,000	7	H8.6.1
16	横須賀	435,412		1,087,000	23	925,000	10	773,000	28	特例措置による減額	762,000	17	697,000	16	662,000	11	H8.4.1
17	長崎	417,287		1,105,000	19	899,000	23	778,000	24	H15.4.1	750,000	19	685,000	19	630,000	19	H15.4.1
18	福山	411,707		1,064,000	29	884,000	28	774,000	26	特例措置による減額	746,000	21	668,000	21	619,000	23	特例措置による減額
19	岐阜	401,657		1,100,000	20	900,000	22	790,000	18	H7.6.1	800,000	8	730,000	6	680,000	6	H13.4.1
20	和歌山	389,562		978,500	34	779,000	35	693,500	35	特例措置による減額	790,000	10	720,000	7	660,000	12	H4.10.1
21	奈良	366,492		1,017,000	32	859,000	31	756,000	32	特例措置による減額	788,500	11	660,250	23	610,850	25	特例措置による減額
22	長野	362,540		970,700	35	842,400	33	727,200	33	特例措置による減額	708,700	28	646,990	28	600,430	27	特例措置による減額
23	旭川	360,995		1,050,000	30	865,000	29	760,000	31	H7.1.1	625,000	35	555,000	35	515,000	35	H7.1.1
24	豊橋	357,554		1,091,000	22	915,000	15	800,000	14	(H16.4.1)	695,000	31	632,000	31	568,000	34	(H16.4.1)
25	いわき	357,087		1,128,000	12	923,000	11	811,000	9	特例措置による減額	740,000	22	690,000	18	625,000	21	H9.4.1
26	豊田	356,049		1,136,000	9	956,000	5	822,000	8	H15.4.1	718,000	25	652,000	26	586,000	31	H13.4.1
27	高槻	355,181		1,065,000	28	930,000	9	825,000	6	H6.10.1	750,000	19	710,000	14	660,000	12	H6.10.1
28	岡崎	339,450		1,110,000	17	932,000	7	810,000	10	H15.4.1	689,000	32	622,000	32	570,000	33	H15.1.1
29	高松	337,202		1,133,000	11	915,000	15	791,000	17	H15.4.1	727,000	24	647,000	27	608,000	26	H9.4.1
30	郡山	331,602		1,185,000	5	970,000	3	852,000	3	H15.1.1	705,000	29	656,000	24	617,000	24	H15.1.1
31	川越	330,481		1,073,000	25	896,000	24	801,000	13	H10.4.1	641,000	34	588,000	34	576,000	32	H10.4.1
32	高知	326,677		1,100,000	20	886,000	27	776,000	25	H15.1.1	685,000	33	621,000	33	590,000	30	H15.1.1
33	富山	321,025		1,110,000	17	920,000	12	800,000	14	H15.1.1	715,000	26	645,000	29	600,000	28	H15.1.1
34	秋田	312,845		1,190,000	3	912,000	17	833,000	4	H15.1.1	714,000	27	664,000	22	634,000	18	H15.1.1
35	宮崎	306,325		1,070,000	27	854,000	32	761,000	30	H15.12.1	701,000	30	635,000	30	592,000	29	H15.12.1
	平均	442,351		1,107,609		906,817		791,554			756,749		687,635		636,865		

(第7表) 県内都市の三役・議員現行報酬(給料)月額

< 本俸額で比較 >

(単位:人、円)

都市名	人口 (H15.4.1)	三 役				議 会				前回の 改定	前回より 減 額
		市長	助 役	収入役	適用年月日	議 長	副議長	議 員	適用年月日		
1 長野	362,540	1,142,000	936,000	808,000	H8.4.1	746,000	667,000	619,000	H10.4.1	H8.4.1	
2 松本	208,282	(現行1,109,000) 1,054,000	(現行910,000) 865,000	(現行803,000) 763,000	(H16.4.1)	(現行644,000) 634,000	(現行577,000) 568,000	(現行518,000) 510,000	(H16.4.1)	H9.10.1	
3 上田	121,809	1,017,000	817,000	717,000	H8.7.1	521,000	456,000	425,000	H11.7.1	H8.7.1	
4 飯田	106,803	974,000	800,000	712,000	H10.1.1	499,000	436,000	407,000	H11.4.1	H9.7.1	三役のみ
5 佐久	67,025	969,000	788,000	696,000	H10.4.1	461,000	383,000	349,000	H10.4.1	H8.10.1	
6 千曲	(合併後)64,480	860,000	702,000	638,000	H9.7.1	404,000	336,000	313,000	H9.7.1	H7.7.1	
7 伊那	64,156	946,000	775,000	690,000	H9.4.1	466,000	397,000	366,000	H9.4.1	H5.4.1	
8 塩尻	63,185	928,000	768,000	681,000	H8.10.1	459,000	383,000	363,000	H8.10.1	H5.4.1	
9 岡谷	55,764	915,000	758,000	669,000	H9.4.1	470,000	400,000	357,000	H9.4.1	H3.4.1	
10 茅野	54,884	907,000	736,000	666,000	H10.4.1	435,000	364,000	332,000	H10.4.1	H9.4.1	
11 須坂	54,217	918,000	760,000	676,000	H10.4.1	456,000	387,000	355,000	H10.4.1	H9.4.1	
12 諏訪	52,440	901,000	746,000	660,000	H9.4.1	456,000	388,000	349,000	H3.4.1	H3.4.1	
13 小諸	44,916	893,000	727,000	647,000	H7.10.1	427,000	354,000	333,000	H10.10.1	H7.10.1	
14 中野	43,214	890,000	726,000	646,000	H10.4.1	413,000	343,000	315,000	H10.4.1	H8.4.1	
15 駒ヶ根	33,684	848,000	696,000	628,000	H15.4.1	387,000	329,000	301,000	H15.4.30	H13.4.1	
16 大町	30,521	870,000	712,000	641,000	H9.4.1	399,000	333,000	312,000	H9.4.1	H7.4.1	
17 飯山	26,597	802,000	657,000	590,000	H5.7.1	356,000	298,000	273,000	H5.7.1	H4.4.1	
平均	85,560	923,750	756,500	672,813		459,688	390,875	360,563			

(第8表) 県内都市の三役・議員現行報酬(給料)月額

< 現行支給額で比較 >

(単位:人、円)

都市名	人口 (H15.4.1)	三 役				議 会			
		市長	助 役	収入役	適用年月日	議 長	副議長	議 員	適用年月日
1 長野	362,540	970,700	842,400	727,200	特例措置による減額	708,700	646,990	600,430	特例措置による減額
2 松本	208,282	998,100	819,000	722,700	"	611,800	553,920	502,460	"
3 上田	121,809	915,300	743,470	659,640	"	500,160	442,320	416,500	"
4 飯田	106,803	876,000	720,000	640,000	"	484,000	423,000	395,000	"
5 佐久	67,025	872,100	709,200	626,400	"	437,950	367,680	338,530	"
6 千曲	(合併後)64,480	808,800	687,900	625,200	"	395,920	330,960	309,870	"
7 伊那	64,156	851,400	720,750	655,500	"	442,700	381,120	353,190	"
8 塩尻	63,185	928,000	768,000	681,000	H8.10.1	459,000	383,000	363,000	H8.10.1
9 岡谷	55,764	823,500	704,940	635,550	特例措置による減額	470,000	400,000	357,000	H9.4.1
10 茅野	54,884	816,300	684,480	626,040	"	413,250	353,080	325,360	特例措置による減額
11 須坂	54,217	826,200	722,000	655,700	"	456,000	387,000	355,000	H10.4.1
12 諏訪	52,440	810,900	693,780	620,400	"	442,320	376,360	338,530	特例措置による減額
13 小諸	44,916	714,000	654,000	614,000	"	405,000	339,000	323,000	"
14 中野	43,214	801,000	675,100	620,100	"	400,600	336,100	308,700	"
15 駒ヶ根	33,684	797,120	678,600	618,580	"	387,000	329,000	301,000	H15.4.30
16 大町	30,521	800,000	683,000	621,000	"	379,000	319,000	302,000	特例措置による減額
17 飯山	26,597	737,840	630,720	572,300	"	341,760	289,060	267,540	"
平均	85,560	843,956	713,961	642,430		455,009	391,623	362,183	

(第9表) 県内都市の三役・議員報酬(給料)減額措置状況

(単位:円)

都市名	常勤特別職給料の減額措置(減額後給料月額等)									議員報酬の減額措置(減額後報酬月額等)						
	期間	市長	減額率	助役	減額率	収入役	減額率	特報審への 諮問	期間	議長	減額率	副議長	減額率	議員	減額率	特報審への 諮問
1 長野	H14.4～H16.3	970,700	15%	842,400	10%	727,200	10%		H14.4～H16.3	708,700	5%	646,990	3%	600,430	3%	
2 松本	H14.4～H16.3	998,100	10%	819,000	10%	722,700	10%		H14.4～H16.3	611,800	5%	553,920	4%	502,460	3%	
3 上田	H14.7～H16.6	915,300	10%	743,470	9%	659,640	8%		H15.7～H16.12	500,160	4%	442,320	3%	416,500	2%	
4 飯田	H14.4～H16.3	876,000	10.1%	720,000	10%	640,000	10.1%	有	H14.4～H16.3	484,000	3%	423,000	3%	395,000	3%	有
5 佐久	H14.4～H17.4	872,100	10%	709,200	10%	626,400	10%		H14.4～H17.4	437,950	5%	367,680	4%	338,530	3%	
6 千曲	H15.4～当分の間	808,800	6%	687,900	2%	625,200	2%		H14.4～H17.4	395,920	2%	330,960	1.5%	309,870	1%	
7 伊那	H14.4～H16.3	851,400	10%	720,750	7%	655,500	5%		H14.4～H16.3	442,700	5%	381,120	4%	353,190	3.5%	
8 塩尻	なし								なし							
9 岡谷	H14.4～H16.3	823,500	10%	704,940	7%	635,550	5%		なし							
10 茅野	H15.7～H19.4	816,300	10%	684,480	7%	626,040	6%		H15.7～H19.4	413,250	5%	353,080	3%	325,360	2%	
11 須坂	H14.4～H15.12	826,200	10%	722,000	5%	655,700	3%		なし							
12 諏訪	H15.7～H19.4	810,900	10%	693,780	7%	620,400	6%		H15.7～H19.3	442,320	3%	376,360	3%	338,530	3%	
13 小諸	H14.4～H16.4	714,000	20%	654,000	10%	614,000	5%		H15.4～H19.1	405,000	5%	339,000	4%	323,000	3%	
14 中野	H14.4～H16.2	801,000	10%	675,100	7%	620,100	4%		H14.4～H16.2	400,600	3%	336,100	2%	308,700	2%	
15 駒ヶ根	H15.4～当分の間	797,120	6%	678,600	2.5%	618,580	1.5%	有	なし							
16 大町	H14.4～H16.3	800,000	8%	683,000	4%	621,000	3%		H14.4～H16.3	379,000	5%	319,000	4%	302,000	3%	
17 飯山	H14.4～H16.3	737,840	8%	630,720	4%	572,300	3%		H14.4～H16.3	341,760	4%	289,060	3%	267,540	2%	