



吉田地区 住民自治協議会だより

13号

キャッチフレーズ 「人の和と 地域の輪もて 我が吉田」

発行責任者 島田 光夫 編集 吉田地区住民自治協議会だより編集委員会
事務局住所 長野市吉田3-22-41 ノルテながの3F TEL 026-263-6224 FAX 026-266-0371

住民自治協議会の活動について

吉田地区住民自治協議会 会長 島田 光夫



旧長野市区長会と長野市との度重なる話し合いを経て、平成十八年に始まった住民自治協議会の前身である「ずくだし事業」から数えて七年、平成二十二年の本格的な吉田地区住民自治協議会の開始からは早くも三年を経過しました。

そうした中、去る五月十一日の評議委員会（総会）におきまして提案議題の全てが承認されるとともに、会則の一部変更のほか副会長と会計の各一名および会計監事一名の交代が行われ、平成二十五年度のスタートとなりました。引き続き吉田町の皆様のご支援とご協力をいただき、全員で会の運営に努めてまいりますので、本年度もよろしくお願い申し上げます。

当初、長野市では本格的な開始から三年目には各地区とも自治協としての体裁を整え、内容も充実したものにしたいとの考え方を示して

いました。

しかし「言うは易く行うは難し」で、市内各地区自治会長との話し合いの中でも、会の運営を今後どのようにしていったらよいか現在でも試行錯誤している地区も多く、まだまだ全地区とも地域の特性を生かした本格的な活動には至っていないと思われまますし、課題も多くあります。

吉田地区も十分とは言えないまでも、徐々に各部会の活動内容は充実してきており、また取り組みの中から今後の課題と方向性が少しずつではありますが見えてきているところもあります。総体的には良い方向に進んでいる感触を得ており、協力団体の皆様とともに、これからも安全・環境・福祉・教育などできることから一歩一歩対応してまいりたいと考えています。

政権交代により何んとなか景気が回復し、生活も良くなるような気分となっておりますが、先のことは分かりません。キャッチフレーズのとおり吉田町はみんなで協力し合い、住みよい町づくりを普段から心がけてまいりたいと思います。

最後に、引き続き住民自治協議会の活動に積極的なご参加とご協力を頂きますよう、お願い申し上げます。

お知らせ

～8月1日より～
ノルテながの（1F～3F）
公的施設内において
禁煙となります。

福祉自動車（大いちょう号）

専用電話 026-217-2882

月～金曜日 午前9時～午後5時（祝日除く）
担当 薩田・石巻



5月28日表彰式

青少年委員会が
防犯功労団体として
受賞

平成二十五年度長水防犯協会連合会の総会において、地域・学校・家庭が一体となった青少年健全育成活動が高く評価され、表彰されました。

吉田地区住民自治協議会
評議委員会開催

平成二十五年吉田地区住民自治協議会評議委員会が5月11日(土)吉田公民館にて開催されました。

- 一、平成二十四年度事業報告
- 二、平成二十四年度一般会計決算報告
- 三、平成二十四年度財政調整基金
- 四、平成二十四年度福祉自動車特別会計決算報告
- 五、平成二十四年度福祉自動車特別会計積立金
- 六、平成二十四年度地域やる気支援補助金交付事業特別会計
- 育成会委員会 小学校低学年風船バレーボール大会 決算報告
- 会計監査報告
- 七、吉田地区住民自治協議会会則の改正(案)
- 八、平成二十五年事業計画(案)
- 九、平成二十五年一般会計予算(案)
- 十、平成二十五年福祉自動車特別会計予算(案)
- 十一、副会長、会計及び監事の選任

議案につきましては、すべて原案のとおり承認されました。



平成 24 年度 吉田地区住民自治協議会一般会計決算報告

平成 24 年 4 月 1 日から平成 25 年 3 月 31 日
 収入合計額 22,735,903 円
 支出合計額 20,263,964 円
 差引額 2,471,939 円

項目	予算額	収入額	増減
公的補助収入	14,296,000	14,186,143	△ 109,857
(1) 地域いきいき運営交付金	11,742,000	11,742,010	10
(2) 補助金	2,554,000	2,444,133	△ 109,867
負担金	5,053,000	5,053,470	470
雑収入	799,654	797,944	△ 1,710
前年度繰越額	2,698,346	2,698,346	0
合計	22,847,000	22,735,903	△ 111,097

項目	予算額	支出額	増減
区長部会	1,525,000	1,353,623	171,377
安全・安心部会	1,229,000	576,174	652,826
環境美化部会	701,000	593,982	107,018
福祉・保健部会	2,570,000	1,943,802	626,198
教育・公民館部会	3,091,000	2,677,312	413,688
事務局費	5,929,000	6,108,651	△ 179,651
配分・委託料・補助金	6,162,000	6,661,420	△ 499,420
繰出金	349,000	349,000	0
予備費	1,291,000	0	1,291,000
合計	22,847,000	20,263,964	2,583,036

平成 25 年度 吉田地区住民自治協議会一般会計予算

平成 25 年 4 月 1 日から平成 26 年 3 月 31 日
 収入予算額 23,621,939 円
 支出予算額 23,621,939 円
 差引額 0 円

項目	25 年度予算額	内容
公的補助収入	14,573,000	
(1) 地域いきいき運営交付金	11,683,000	市から(スポーツ補助金・事務局職員人件費含む)
(2) 補助金	2,890,000	市(事務局長・福祉ワーカー人件費含む)、市社協(地域福祉活動振興事業)
負担金	5,073,000	各地区からの負担金
繰入金	1,000,000	財政調整基金
雑収入	504,000	募金事務費、企業等からの寄付金他
前年度繰越額	2,471,939	前年度繰越金
合計	23,621,939	

項目	25 年度予算額	内容
区長部会	1,506,000	諸会議出席負担金、視察研修旅費、史跡めぐり推進
安全・安心部会	857,000	自主防災事業、交通安全啓発活動他
環境美化部会	675,000	花いっぱい運動、先進地視察研修他
福祉・保健部会	2,410,000	福祉活動計画の推進、福祉ワーカー人件費、講座・講演会他
教育・公民館部会	3,034,000	人権・同和教育、育成会、青少年育成事業、町民運動会他
事務局費	7,515,420	人件費、自治会活動保険料、会議費、備品消耗品費、印刷製本費(自治協だより)他
配分・委託料・補助金	6,685,950	区への配分、団体・吉田ふるさと夏祭りへの補助
繰出金	300,000	福祉自動車
予備費	638,569	
合計	23,621,939	

役員改選に伴い、編集委員の顔ぶれも若干変わりましたが、新たなメンバーで自治協議会の情報をお届けします。不慣れではありますが、よろしくお願いします。併せて各部会の皆様には一層の御協力を頂きますようお願いいたします。(編集委員一同)

吉田地区住民自治協議会組織図

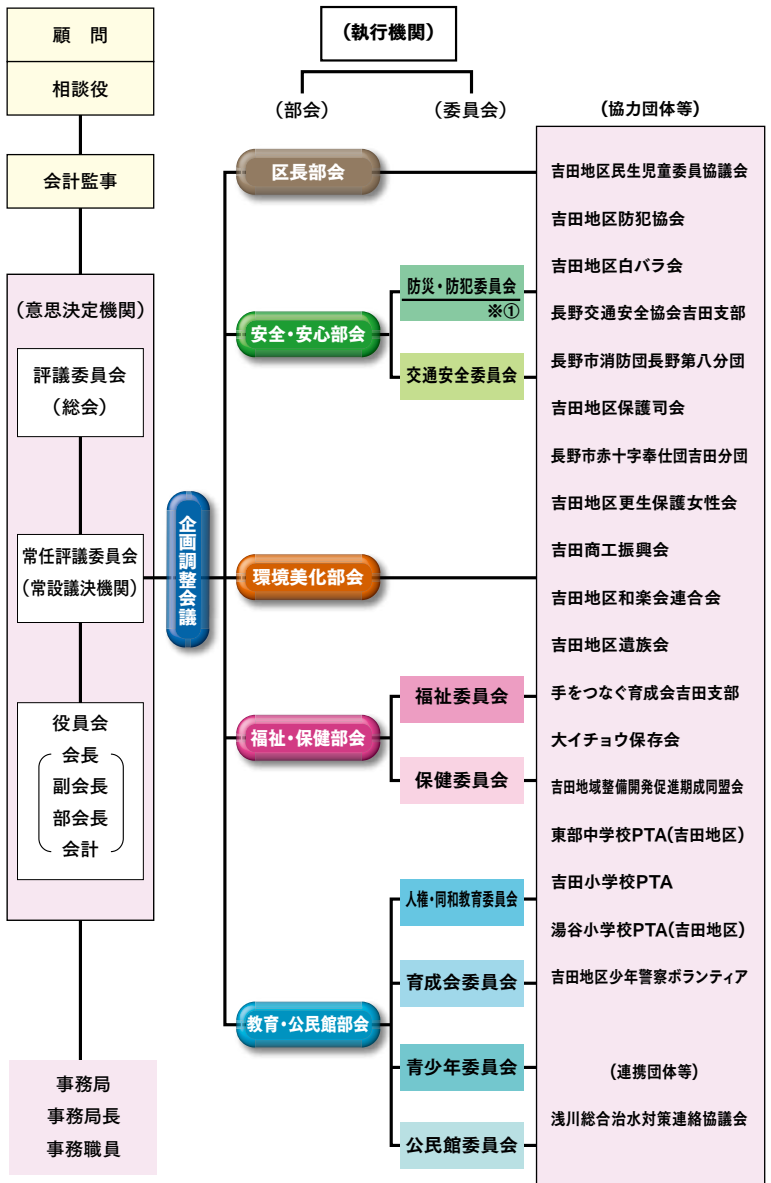

会則改正による組織等の変更点

1. 専門委員会を変更しました。(_____ 下線が変更部分)
 ※① 「防災委員会、防犯委員会」から「防災・防犯委員会」に変更
2. 見舞金及び弔慰金に係る規定を第 30 条に加えました。